

kat komp.



BIBLIOTHECA  
UNIV. JAGIELL.  
CRACOVENSIS

6771

Czasopismo

1788



6771

I CZASOP

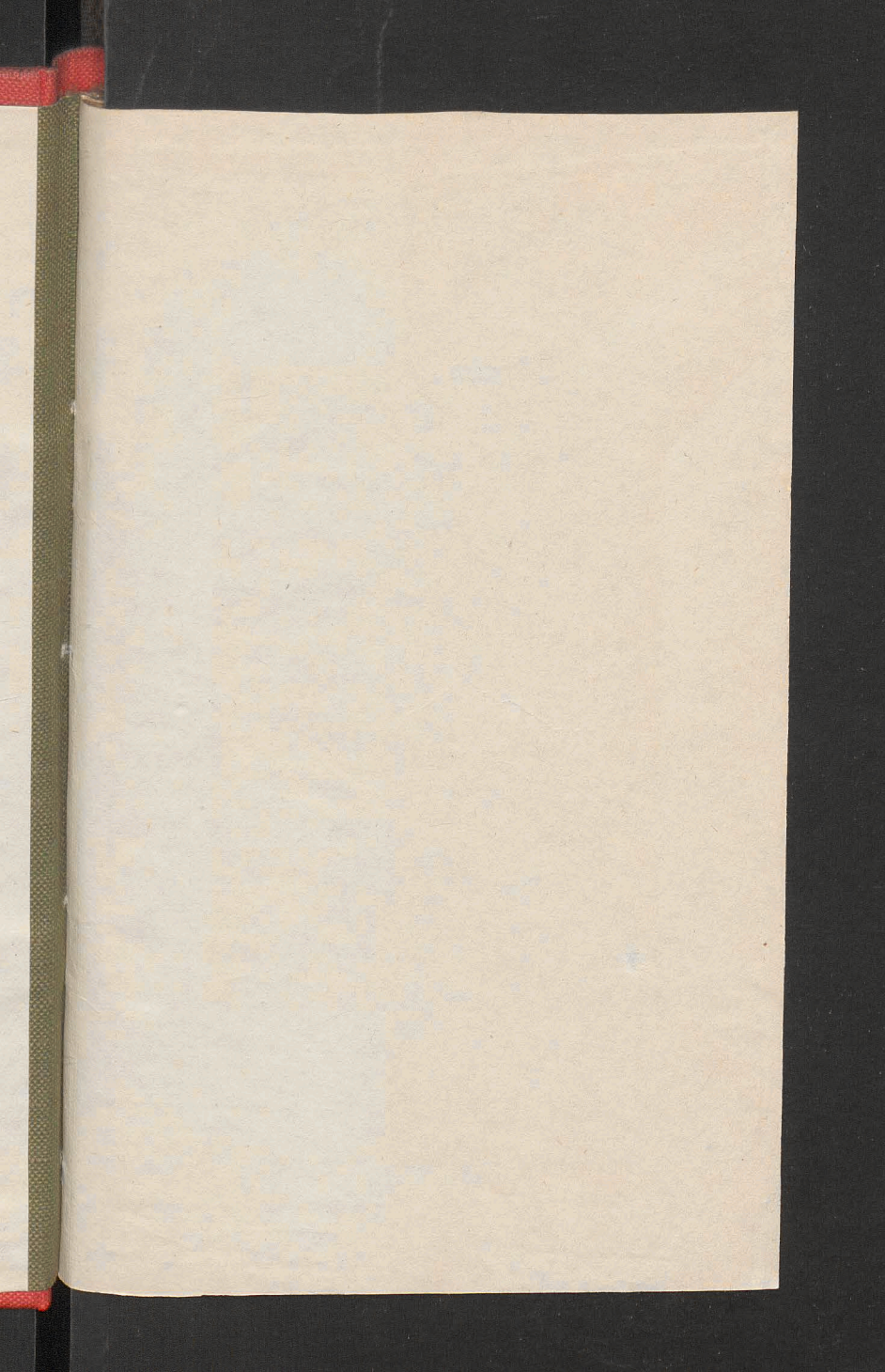

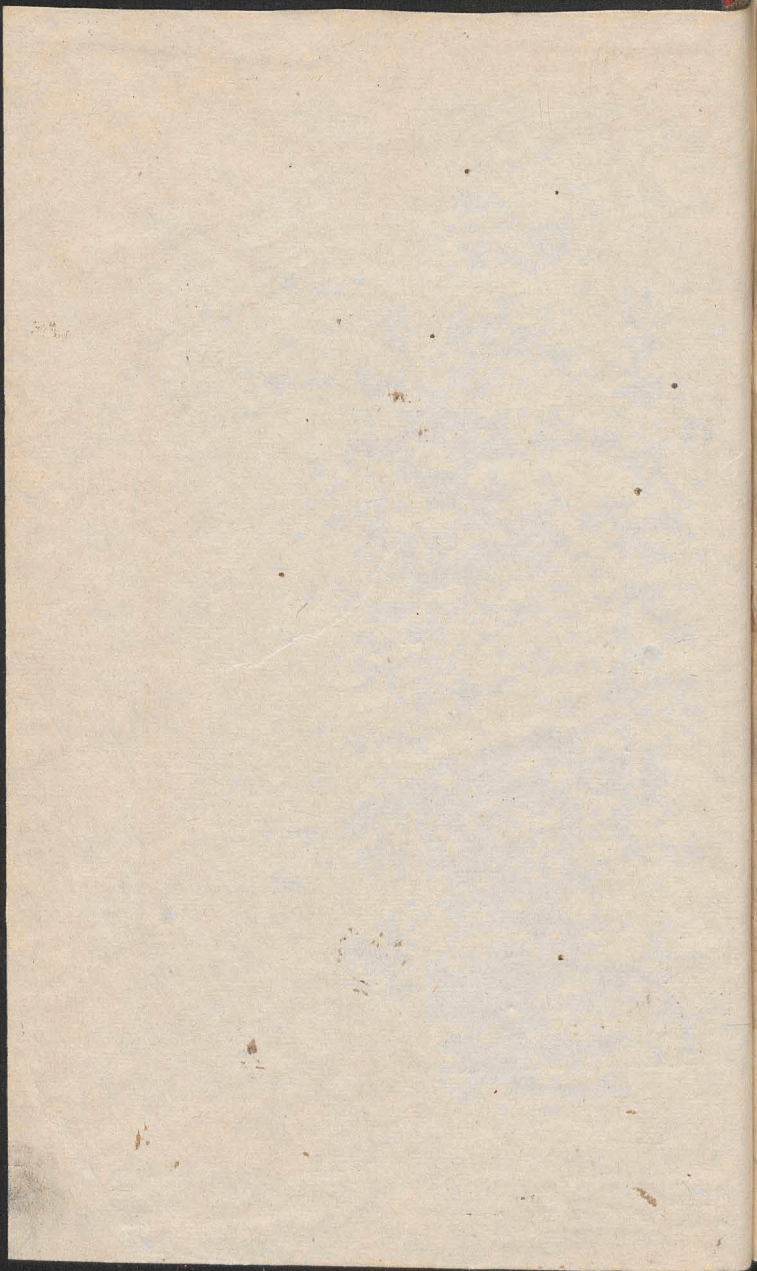

P  
B  
17

S  
I  
P  
A

# DIRECTORIUM.

## DIVINI OFFICII.

*Juxta Rubricas Breviarii & Missalis Romano-Augustiniani ac Decreta S. R. Congregationis.*

AD USUM PROVINCIÆ POLONÆ FRATRUM ORDINIS EREMITARUM



SANCTI PATRIS  
AUGUSTINI

JUSSU

EXIMII ADMODUM REVERENDI  
PATRIS MAGISTRI

SIMONIS

WOYNICZ

Sacrae Theologiae Doctoris Provin-  
ciae Polonae Ejusdem Ordinis Prio-  
ris PROVINCIALIS VIGILANTISSIMI

EDITUM

PRO ANNO MDCCCLXXXVIII.

Lit: Dom. F. E. Lit. Martyr. C. mag:

FESTA MOBILIA.

Septuag:	20. Januar:	Pentec.	11. Maji.
Dies Cin:	6. Febr:	Corp. Xti	2. Maji.
Pascha	23. Apr:	Dom. p. Pent.	28.
Ascens.	1. Maji.	Dom. 1. Adv.	19. Nov.

1788

6971

cuas



JANUARIUS DIERUM XXXI.

1. A. f. 3. CIRCUMC. D. dx. 2. Cl. omn. prop. Gl. Cr. Præf. & Commun. de Nat. In Vesp. com. seq. tm. Or. prop.
2. R. f. 4. Oct. S. Steph. M. dx. com. Octavar: Gl. Cr. Præf: de Nat. sine Commun. Vesp. à Cap. de seq. com. præc. & Oct. Ss. Innoc.
3. A. f. 5. Oct. S. Joan. Ap. dx. com. Ss. Innoc. Gl. Cr. Præf: Ap. In Vesp. com. seq.
4. R. f. 6. Oct. Ss. Innoc. Mm. dx. 9. R. omit. & dic. *Te Deum* &c. Gl. tm. Præf: de Nat. sine Comm. In Vesp. com. seq. & S. Telesph. M.
5. A. Sab. Vigil. Epip. *sine jej.* de ea sdx. off. not. com. Sti Gl. 3. Or: *Deus qui sal.* Præf: de Nat. sine Commun. Vesp. de seq. sine alia com. = *Hodie* & *per. seq. Oct. proh. Mis. Vot. & Req.* Ad Cæn. & per Oct. Ben. men. propr.
6. A. Dom. *Vacat.* EPIPH. D. dx. 1. Cl. cum Oct: *Abs. gen.* Omn. prop. Gl. Cr. Præf. & Commun. prop. per tot. Oct. Vesp. de eodem Festo.
7. A. f. 2. de Oct. sdx. Gl. 2. Or. *Deus qui sal.* 3. Eccl. v. p. Pp. &c. ut heri. *Leg. Decr. de Larg. Mun. & alienat.*
8. A. f. 3. de Oct. sdx. &c. ut heri.
9. A. f. 4. de Oct. sdx. &c. ut heri.
10. A. f. 5. de Oct. sdx. &c. ut heri. In Vesp. com. S. Hyg. P. M.

Bibl. Jagiell.  
1378 CD 2133/10



JANUARIUS.

11. A. f. 6. de Oct. sdx. com. Sti. Gl. 3. Or.  
Bæ. &c. ut heri Vesp. à Cap. de Dom. inf.  
Oct. ut ibi. com. Oct. Ant. *Admoniti* ¶  
*Omnes* &c.
12. A. Sab. De Dom. inf: Oct. sdx. le. 1. no.  
Ad Rom. *Commendo autem* &c. Vesp. de  
seq. com. Dom. ant. *Fili quid* &c.
13. A. Dom. *Vacat* Oct. Epip. D. dx. maj.  
le. 1. no. *Inc. Ep. 2. ad Cor. R. 1. Hod. in*  
*Jord.* &c. rel. de d. Oct. &c. In Vesp. com.  
seq. & S. Felic. M. Ad Cæn. Ben. men. com.
14. A. f. 2. Hilarii E. C. sdx. le. 1. n. *ad Cor.*  
rel. ut in prop. 9. l. & com. Sti. suff. *Mar.*  
*Ord. Gl. 3. Or. Bæ. Mis. & Proc. pro Benef:*  
*Def:* Vesp. de seq. com. præc. & S. Mauri Ab.
15. A. f. 3. Pauli 1. Erem. C. dx. le. omn.  
prop. 9. l. & com. Sti. Gl. In Vesp. com. seq.
16. R. f. 4. Marcelli P. M. sdx. le. 1. no. *ad*  
*Cor.* rel. ut in prop. suff. Gl. 2. Or. Bæ. 3.  
Eccl. v. p. Pp. Vesp. de seq. com. præc.
17. A. f. 5. Antonii Ab. dx. le. 1. no. *Inc.*  
*Ep. ad Cor. Dom. 2. p. Ep.* rel. ut in prop.  
Gl. Vesp. de seq. com. S. Pauli & præc. ac  
S. Priscæ V. M.
18. A. f. 6. Cath. S. Petri Rom. dx. maj. aliq.  
prop. 9. l. & com. Stæ. prius S. Pauli *Mar.*  
*Ord. Gl. Cr. Præf. Ap.* In Vesp. com. S.  
Pauli & seq. ac Ss. Mm. *Marii* &c.
19. A. Sab. Fulgenti E. C. O. N. dx. (*mut.*  
*¶. hym.*) le. om. not. 9. l. & com. Dom. 2.  
p. Ep. ac. Ss. Mm. *Mar: Mob.* Gl. In Vesp.

JANUARIUS.

com. seq. Bened. cum. 2. allel. & deint. ad  
init. hor: dic. *Laus Tibi Dne &c.*

20. Viol. Dom. Septuag. 2. Cl. (*Confr: S.  
Thecla*) de ea sdx. Off. ut in Psalt. & in  
prop. suff. Mis. sine Gl. 2. Or. *Deus qui sal.*

3. Eccl. v. p. Pap. Cr. mutatur. *Secreta B.  
M. V.* Præf. Trin. Vesp. de seq. com. præc.  
*etiam Lubl.*

21. R. f. 2. Agnetis V. M. dx, Off. prop. Gl.  
In Vesp. com. seq.

\* *Lubl. Idem Tit. Eccl. pr. dx 1. Cl. cum  
Oæ. per qm Gl. Cr: &c.*

22. R. f. 3. Vincen. & Anast. Mm. sdx. le. r.  
no. de scr: rel. ut in prop. suff. Gl. Or. ut  
Dom. præc. Vesp. de seq. com. S. Joseph.  
& præc. ac S. Emerent. V. M. = *Orchov.  
de seq. sine alia Com.*

23. A. f. 4. Despons. B. M. V. dx maj. Off.  
prop. 9. l. & com. Stæ prius S. Joseph. Gl.  
Cr. Præf. *Et te in desponsat.* In Vesp.  
com. S. Joseph. & seq.

\* *Orchov. joan. Eleem. E. C. Tit. Eccl. pr.  
dx. 1. cl. cum Oæ. per qm. Gl. Cr. In Vesp.  
com. seq.*

24. R. f. 5. Transl. S. Eriici R. M. P. R. S.  
dx. le. r. no. de scr. rel. ut ibi Gl. Vesp. de  
seq. com. S. Petri & præc.

25. A. f. 6. Conver. S. Pauli Ap. dx maj. Off.  
pr. com. S. Petri Gl. Cr: ræl. Ap. In Vesp.  
com S. Petri & seq.

26. R. Sab. Polycarpi E. M. sdx. le. r. no.  
de



## JANUARIUS.

de scr. rel. ut in prop. suff. Gl. or. ut Dom.  
præc. Vesp. à cap. de Dom. com. præc. suff.

27. Viol. Dom. Sexages 2. cl. (*Cinetur*) de ea  
sdx off. ut in Psalt. & in prop. suff. *Mar.*  
*Ord. &c.* ut Dom. præc. (*Lubl. Orchov.*  
*prec. ad xnam non die. sed tm Psal. Dnus*  
*regn. & Quicunq. & in Mis. 2. or. off. tm.*)

Vesp. de seq. com. Dom. ac S. Agnet. 2do.

28. A. f. 2. Veronicæ V. O. N. dx. le. 1. no.  
de scr. rel. ut in prop. 9. l. & com. Stæ. Gl.  
Vesp. à cap. de seq. com. præc.

\* *Lubl. R. Off. S. Agnetis V. M. dx. &c.*  
*ut alibi.*

29. A. f. 3. Franc. Sal. E. C. dx. le. 1. no.  
de scr. rel. ut in prop. Gl. In Vesp. com.  
seq. = *Orchov à cap. de suo.*

30. R. f. 4. Martinæ V. M. sdx. (*hymn.*  
*Vesp. & Mat. uniunt.*) le. 1. no. de scr. rel.  
ut in prop. suff. Gl. or. ut Dom. præc. Vesp.  
de seq. com. præc.

\* *Orchov. A. Off. S. Joan. Eleem. E. C. dx.*  
*&c. Vesp. à cap.*

31. A. f. 5. Petti Nol. C. dx. le. 1. no. de scr.  
rel. ut in prop. Gl. Vesp. à cap. de seq. com.  
præc.

## FEBRUARIUS DIERUM XXIX.

1. f. 6. *jej. consu.* Brigidæ V. int. P. R. P. dx.  
le. 1. no. de scr. rel. ut ibi Gl. Vesp. de seq.  
com. præc.

2. A.

FEBRUARIUS.

2. A. Sab. PURIF. B. M. V. dx. 2. cl. (*Abs. gen.*) off. not. Gl. Cr. Præf: sola de Nat. In Vesp. com. seq. & S. Blasii E. M. Post Complet. ant. *Ave Regina* &c.
3. Viol. Dom. Quinqu. 2. cl. de ea sdx. off. ut in Psalt. & in prop. com. Sti. sine le. suff. In Mis. 3. or. *Concede* Cr. Præf: Trin. Vesp. de seq. com. Dom.
4. A. f. 2. Andreæ Cors. E. C. dx. le. 1. no. de scr. rel. ut in prop. Gl. Vesp. à cap. de seq. com. præc. *Leg. Decr. de Apost. & ejec-tis* &c.
5. R. f. 3. Agathæ V. M. dx. off. prop. *Mar. Mob. & Ord.* In Vesp. com. nulla. Post Complet. *Psal. Grad. & Mat. B. M. V.*
6. Viol. f. 4. *Cinerum* de ea off. ut in Psalt. & in prop. Preces per tot. Quadr. in off. Fer. ad Laud. & Hor: dic. flex. gen. surg. sol. Hebdom. ad or. com. Cruc. In Choro omit. *S. Maria* quot. dic. ejus off. parv. In Eccl. am B. M. V. sub quocunq. tit. dic. præd. ant. In Mis. or. not. Præf. Quadr. quotid. die. usq. ad Dom. Pas. exclus. etiam in Fes-tis quæ prop. car. Vesp. de seq. com. fer. = *Hodie prohib. Mis. Vot. & Req. etiam so-præs. ca. lav.*
7. A. f. 5. Romualdi Ab. dx. le. 1. no. *Beatus vir.* rel. ut in prop. 9. l. & com. fer. Gl. Vesp. à cap. de seq. com. præc. & fer.
8. A. f. 6. Joan. de Mat. C. dx. le. 1. no. *Bea-tus vir:* rel. ut in prop. 9. l. & com. fer. G. Vesp. à cap. de seq. com. præc. & fer.

FEBRUARIUS.

- 101.* \* *Crac. ad Aram B. Isarae Mis. Vot. solem. de Ss. Trin. Gl. Cr. Præf. pr.*
9. R. Sab. Apolloniæ V. M. int. P. R. P. dx. le. 1. no. *Confitebor. rel. ut ibi 9. l. & com. fer. Mar. Ord. Gl. In Vesp. com. seq.*
10. Viol. Dom. 1. Quadr. 1. cl. de ea sdx. (*Abs gen. Off. ut in Psalt. & in prop. suff. In Mis. 2. or. A cunctis 3. Omnip. Cr. Vesp. de seq. com. Dom.*)
11. A. f. 2. Scholasticæ V. dx. le. 1. no. *de Virg. rel. ut in prop. 9. l. & com. fer. Gl. Vesp. de seq. com. præc. & fer.*
12. A. f. 3. Festum Ss. Nom. Jesu dx. 2. cl. f. 20. *Jan. off. prop. 9. l. & com. fer. Gl. Cr. Præf. de Nat. In Vesp. com. seq. & fer. = Orchov. com. seq. S. Joseph. & fer.*
13. R. f. 4. IV. Temp. Henrici E. M. P. R. S. dx. l. p. ex 19. *Jan. le. 1. no. A mileto rel ut ibi 9. l. & com. fer. Gl. Vesp. à cap. de seq. com. præc. & fer. ac S. Valent. M. \* Orchov. A. Despons. B. M. V. dx. maj. l. p. ex 23. Jan. off. pr. 9. l. & com. fer. prius S. Jos. Gl. Cr. Præf. Et te in despons. In Vesp. com. S. Jos. seq. & fer. ac S. Valent.*
14. A. f. 5. Ansgarii E. C. P. R. S. dx. le. 1. no. *Fidelis rel. ut ibi 9. l. & com. fer. ac S. Valen. Gl. Vesp. à cap. de seq. com. præc. & fer. ac Ss. Mm. Faustini &c. \* Lubl. Veronicæ V. O. N. dx. l. p. ex 28. Jan. le. 1. no. De Virgin. &c: ut alibi. \* Orchov. R. Henrici E. M. P. R. S. dx. l. p. 29. Jan. &c: ut heri & hodie alibi.*

FEBRUARIUS.

15. R. f. 6. *IV. Temp.* Dorotheæ V. M. int.  
P. R. P. dx. l. p. ex 6. hu. le. 1. no. *Confite-*  
*bor.* rel. ut ibi 9. l. & com. fer. ac Ss. Mm.  
Gl. In Vesp. com. seq. & fer.  
\* *Lubl. Orchov. A. Ansgarii E. C. P. R. S.*  
*dx. l. p. ex 4. hu. ut heri & hodie alibi. Vesp.*  
*à cap. de seq. com. præc. & fer.*
16. A. Sab. *IV. Temp.* Raymundi C. sdx. l.  
p. ex 23. Jan. le. 1. no. *Beatus* rel. ut in  
prop. 9. l. & com. fer. suff. Gl. 3. or. *A cun-*  
*ctis.* Vesp. à cap. de Dom. com. præc. suff.  
\* *Lubl. Orchov. R. Dorotheæ V. M. inter*  
*P. R. P. dx. l. p. ex 6. hu. &c: ut heri alibi.*  
*In Vesp. Com. seq.*
17. Viol. Dom. 2. Quadr. 2. cl. de ea sdx. off.  
ut in Psalt. & in prop. alia ut Dom. præc.  
*Mar. Ord. Vesp. de seq. com. præc.*
18. A. f. 2. Christianæ V. O. N. dx. le. 1. no.  
*De Virgin* rel. ut in prop. 9. l. & com. fer.  
Gl. In Vesp. com. seq. & fer. *Vesp. Def. dupl.*  
*psal. Lauda &c:*
19. R. f. 3. Ignatii E. M. sdx. l. p. ex 4. hu.  
le. 1. no. *A mileto.* rel. ut in prop. 9. l. &  
com. fer. suff. 3. or. *A cunctis Off. Dess. tot.*  
*dx. pro aab. Patrum &c: Psal. Deprof.*  
*Mis. Stat. NB. Post Festum S. Agathæ Sing.*  
*Sac. ten. dic. unam Mis. ex Anniv. pro Def.*  
*Patr. &c: Cler. 3. Off. Des. pro iisdem. Laicâ*  
*vo 150. Pater nost. cum Req. æter. in fine cu-*  
*juslib. ut liquet. ex Sacr. Const. P. 1 c. 2. § 7.*  
Vesp. à Cap. de seq. com. præc. & fer. suff.  
\* *Lubl.*

FEBRUARIUS.

- \* *Lubl. Orchov. Timothei E. M. sdx. l. p. ex 24. Jan. &c: ut alibi.*
20. R. f. 4. *Timothei E. M. sdx. l. p. ex 24. Jan. le. 1. no. A mileto rel. ut in prop. 9. l. & com. fer. suff. &c: ut heri Vesp. à cap. de seq. com. præc. & fer.*
- \* *Lubl. Ignatii E. M. sdx. l. p. ex 1. hu. &c: ut alibi.*
- \* *Orchov. Martine V. M. sdx. l. p. ex 30. Jan. le. no. Confit. &c:*
21. R. f. 5. *Canuti R. M. sdx. ad lib. l. p. ex 9. hu. le. 1. no. Fratres deb. rel. ut in prop. 9. l. & com. fer. suff. &c: ut heri Vesp. de seq. com. S. Pauli præc. & fer.*
- \* *Lubl. A. Raymundi O. sdx. l. p. ex 23. Jan. le. 1. no. Beatus &c. ut alibi.*
- \* *Orchov. Ignatii E. M. sdx. l. p. ex 1. hu. &c: ut heri & hoc alibi.*
2. A. f. 6. *Cath. S. Petri Antioch. dx. maj. off. not. 9. l. & com. fer. prius S. Pauli Gl. Cr. Præf. de Ap. Vesp. de seq. com. præc. S. Pauli & fer. = Lubl. Orchov. In Vesp. com. S. Pauli seq. & fer.*
23. A. Sab. *Vigil. de qua nil in Off. Gvilelmi C. O. N. dx. 2. cl. sine Oct. Off. prop. 9. l. & com. fer. In Martyr. legit Sexto Kalendas Martii Luna 18. Commemoratio plurimorum Ss. Martyrum & Confessorum atque Ss. Virginum & nihil amplius. Rq; Deo gratias. Gl. 3. or. Vig. Cr. In Vesp. com. seq.*
- \* *Lubl. R. Canuti R. M. Sdx. ad lib. l. p.*

FEBRUARIUS.

ex 9 hu. Sc: Vesp. à cap. de Dom. com. præc. suff.

\* Orchov. Raymundi C. sdx. l. p. ex 23. Jan.

Sc: Vesp. ut Lubl.

24. Viol. Dom. 3. Quadr. 2. cl. (Cinetur) de ea sdx. Off. ut in Psalt. & in prop. alia ut Dom. 1. In Martyr. rursus hodie leg. Sexto Kalendas Martii Luna 18. Deinde. In Judæa Natalis S. Matthiæ Ap. Sc: ut die 24. in Martyr. pon. Vesp. de seq. com. Dom.

25. R. f. 2. Matthiæ Ap. dx. 2. cl. off. not. 9. l. & com. fer. Gl. Cr. Præf. Ap. In Vesp. com. seq. & fer.

26. A. f. 3. Sigfridi Ep. C. P. R. S. dx. le. 1. no. Fidelis Sc: rel. ut ibi 9. l. & com. fer. Gl. Vesp. à cap. de seq. com. præc. & fer. = Lubl. Orchov. de seq. com. præc. & fer.

27. R. f. 4. Fab. & Sebast. Mm. dx. f. 20. Jan. le. 1. no. Fratres. rel. ut in prop. 9. l. & com. fer. Gl. Vesp. à cap. de seq. com. præc. & fer.

\* Lubl. Orchov. A. Guilelmi C. O. N. dx. 2. cl. Sc: In Vesp. com. seq. & fer.

28. A. f. 5. Joan. Chrysos. E. C. & E. D. dx. f. 27. Jan. le. 1. no. Fidelis rel. ut in prop. 9. l. & com. fer. Mar. Ord. Gl. Cr. Vesp. à cap. de seq. com. præc. & fer.

\* Lubl. Orchov. R. Fab. & Sebast. Mm. dx. f. 20. Jan. Sc: ut heri & hod. alibi.

29. A. f. 6. Translat. 2. Cor. S. P. N. AUG. E. C. dx. off. not. 9. l. & com. fer. Gl. Cr. Præf. prop. Vesp. à cap. de seq. com. præc. & fer.

MAR-

MARTIUS DIERUM XXXI.

1. A. Sab. S. Antonii de Amand. C. O. N. dx. f. 6. Febr. le. 1. no. *Beatus* rel. ut in prop. 9. l. & com. fer. Gl. In Vesp. com. seq. *Leg. Decr. Alex. VII. de Oblig. demin. &c.*  
\* *Lubl. Orchov. Joan. Chrys. E. C. & E. D. dx. f. 27. Jan. &c: ut 28. Febr. & hod. alibi.*
2. Viol. Dom. 4. Quadr. 2. cl. de ea sdx. *Abs. gen.* Off. ut in Psalt. & in prop. alia ut Dom. 1. Vesp. de seq. com. Dom.
3. A. f. 2. Helenæ Imp. Vid. dx. f. *heri.* le. 1. no. *Mulierem* rel. ut int. P. R. P. 9. l. & com. fer. Gl. Vesp. de seq. com. præc. & fer. tm. = *Vilnæ de seq. com. fer. tm.*  
\* *Lubl. Orchov. Antonii de Amand. C. O. N. dx. f. 6. Febr. &c: ut 1. hu. & hod. alibi.*
4. A. f. 3. Casimiri C. P. R. P. dx. 2. cl. (*Vilnæ 1. cl. cum Off. per qm. Gl. Cr.*) le. 1. no. *Iustus* rel. ut ibi 9. l. & com. fer. ac S. Lucii M. in L. & Mis. priv. tm. (*Vilnæ nil de Sto*) Gl. Cr. In Vesp. com. seq. & fer.
5. R. f. 4. Transl. S. Vencesl. M. int. P. R. P. dx. le. 1. no. *Fratr: deb.* rel. ut ibi 9. l. & com. fer. Gl. In Vesp. com. seq. & fer. = *Lubl. Orchov. à cap. &c.*
6. A. f. 5. Commem. Mens. S. P. N. AUG. sdx. le. 1. no. *Sapientiam* rel. de Mense 9. l. & com. fer. suff. in quib. omit. com. S. P. Gl. 3. or. *A cunctis* tac. nom. S. P. Præf. prop. Vesp. de seq. com. præc. & fer. ac Ss. Mm. *Perpetuæ &c:*

\* *Vil.*

## M A R T I U S.

- \* *Vilnæ de Off. sdx. le. 1. n. Ad Vos Reges, ut int. P. R. P. 2di Ad hanc Beatam &c: ut 3. die inf. Off. S. Stanisl. Kostka. 3tii Hom. S. P. Aug. Audistis &c: ut ibidem. Col. Viol. Mis. oes de fer. 2. or. Sti. 3. Concede Vesp. ut alibi.*
- \* *Lubl. Orchov. A. Helenæ Imp. Vid. dx. f. 2. hu. ut 3. Vesp. à Cap. &c:*
7. A. f. 6. Thomæ Aquin. C. & E. D. dx. le. 1. no. *Sapient. rel. ut in prop. 9. l. & com. fer. ac. Ss. M. Gl. Cr. Vesp. à Cap. de seq. com. præc. & fer.*
8. A. Sab. Joan. de Deo C. dx. le. 1. no. *Beatus vir, rel. ut in prop. 9. l. & com. fer. Gl. In Vesp. com. seq. Suff. cess. usq. ad Festum Ss. Trin. Ante Vesp. teg. Cruc. velo viol. aut consimili.*
9. Viol. Dom. Pas. 1. cl. de ea sdx. off. ut in Psalt & in prop. ad imam prec. dic. (*Vilnæ præc non dic. & in Mis. 2. or. Off. tm.*) in Mis. or. not. Cr. Præf. de 7. *quæ dic quot. usq. ad Cæn. D. etiam in Festis quæ pr. car. In Vesp. com. seq.*
10. R. f. 2. 40. Mm. sdx. le. 1. n. *Fratr. deb. rel. ut in prop. 9. l. & com. fer. Gl. Mis. & Proces. pro Ben. Def. (Vilnæ Mis. & Proc. non fit) Vesp. de seq. com. præc. & fer. Leg. Decr. de Resor. Reg.*
11. A. f. 3. Franciscæ Vid. dx. f. 9. hu. le. 1. no. *Mulierem rel. ut in prop. 9. l. & com. fer. Gl. Vesp. à cap. de seq. com. præc.*

\* *Vil.*



MARTIUS.

- \* *Vilnæ Oñ. S. Casim. C. dx. le 1. no justus.*  
 2. & 3. ex Oñ. S. Stanis. Kofka Gl. Cr. &c:  
 ut alibi.
12. A. f. 4. Gregorii P. C. & E. D. dx. le. 1.  
 no. Sapietiam rel. ut in prop. 9. l. & com.  
 fer. Gl. Cr. In Vesp com. seq. Post Com-  
 plet. Mat. B. M. V. = *Vilnæ à cap &c: =*  
*Lubl. Orchov. In Vesp. com. seq. & fer.*
13. Viol. f. 5. de ea. Vesp. de seq. com. fer.  
 \* *Vilnæ A. Franciscæ Vid f. 9. hu. &c: ut*  
*die 1.1 & hod. cum. com. præc.*  
 \* *Lubl. Orchov. Comm. Mens. S. P. Aug. sdx.*  
*ut 6. hu. Vesp. de seq. com. præc. & fer.*
15. A. f. 6. Festum 7. Dolor. B. M. V. dx. maj.  
 off. prop. 9. l. & com. fer. Gl. Cr. Præf. *Et*  
*te in transfix.* In Vesp. com. fer. Post Com-  
 plet. Mat. B. M. V. = *Vilnæ seq. & fer.*  
 \* *Narod. Idem Tit. Eccl. pr. dx. 1. cl. sine*  
*Oñ. &c. ut alibi.*
15. Viol. Sab. de eo. Vesp. à cap. de Dom In  
 Choro cefs. off. parv. B. M. V. Psal. Grad.  
 & Penit.  
 \* *Vilnæ A. Comm. Mens. S. P. Aug. sdx. ut*  
*6. Mar. Vesp à cap. de Dom. com. præc.*
16. Viol. Dom. Palmar. 1. cl. de ea sdx. off.  
 ut in Pfalt. & in prop. Mar. Ord. In Mis.  
 or. un. Cr. Præf. † In Mis. priv. ult. Evang.  
*Cum appropinq.* ex Ben. Palm. Vesp. de Dom.
17. Viol. f. 2. de ea Ad Laud. & per Hor. ant.  
 pr. uti & seq. 2. dieb. In Mis. or. not. =  
*Hod. & usq. ad Dom. in Albis proh Mis. Vol.*  
 & Req.

MARTIUS.

18. Viol. f. 3. de ea.
19. Viol. f. 4. de ea *Mar. Mob. = Mat. tenebr. hoc trid. hora tarda. Ante Mat. renou. decent. Ss. Sacr. ab Alt. maj. si adfit. In seq. 3. dieb. proh. Mis. priv. ex Decr. S. R. C. = Hoc trid. oes transeun. ante Cruc. Alt. maj. genufl. excep. Celebr. parato, sed fer. 6. etiam Celebr. genufl.*
20. A. f. 5. COENA D. dx. 1. Cl. *Absol. gen. Off. pr. In Mis. non dic. Psal. judica nec Gl. Patri ad Introit & Lavabo. Gl. in excels. solemn. can. ac puls. org. & Camp. un. or. Cr. Præf. de †. Vesp. & Complet. ut not. in Brev. Renou. Ss. Sacram. = Hodie una tm. Mis. celebrari debet & hoc in Eccl. in quib. asseru. Ss. Sacr. pro crast. die. In Proces. can. Pange lingua. ex Festo Corp. Xti. Ben. men. pr.*
21. Nig. f. 6. PARASC. dx. 1. cl. &c. ut in Brev. & in Missali = *Crux Alt. teg. velo nig. summo mane.*
22. Viol. ad Cær. in Mis. A. SAB. SANCT. dx. 1. Cl. Off. pr. In Mis. dic. Psal. *judica Gl. in excel. solem. can. puls. Org. & Camp. Cr. & Offert. non dic. Vesp. in Choro ut in Missali, extra Chor. ut not. in Brev. In fine Complet. dic. Ant. Regina Cæli. &c. stan. toto temp. Pasch. Ben. men. Vesp. am. Sab. &c.*
23. A. DOM. RESURR. D. N. J. C. (*Cin-*  
*tur*) dx. 1. cl. cum Oct. omn. ut ibi. *Abs.*  
gan.

## M A R T I U S.

*gen. Ben. Pap.* In Martyr. leg. *Hæc dies &c;*  
 & ponit. ante Kalend. omn. stan. cap. de-  
 tect. deinde *Nono Kal. Apr. Luna 16. Ro-*  
*mæ Ss. Mm. Marci &c: ut ibi.* Gl. Seq. Cr.  
 Præf. Communic. & hanc igit. prop. per  
 tot. Oct. In fine Mis. *Ite Missa est cum 2.*  
*allel. usq. ad Sab seq. inclus.* Ben. men. *Hæc*  
*dies &c;* Vesp. de Festo.

24. A. f. 2. PASCHÆ dx. 1. cl. ut heri præf.  
 prop.
25. A. f. 3. PASCHÆ dx. 1. cl. ut heri.
26. A. f. 4. de Oct. sdx. In Mis. 2. or. Eccl.  
 tm. v. p. Pp.
27. A. f. 5. de Oct. sdx. ut heri.
28. A. f. 6. de Oct. sdx. ut heri.
29. A. Sab. de Oct. sdx. ut heri. Vesp. dupl.  
 de Psalt. sub ant. una 3. allel. à cap. de  
 Dom. *Bened. Dno sine allel.* Complet. ut ibi  
 not. Ad Cæn. Ben. men. Commun.
30. A. Dom. in Albis. 1. p. Pascha. 1. cl.  
 de ea dx. maj. Off. ut in Psalt. temp. Pasch.  
 & in prop. ad 1mam non dic. Psal. *Confite-*  
*mini* sed tm. Symb. *Quicumq.* Gl. Cr. Præf.  
 Pasch. sine Commun. & dic. usq. ad Ascens.  
 etiam in Mis. Ss. & Vot. non hab. pp. Vesp.  
 de seq. com. præc.
31. A. f. 2. Annunc. B. V. M. dx. 2. cl.  
*Abs. gen. Ben. Pap.* off. ut not. *ritu Pasch.*  
 Gl. Cr. Præf. *Et te in annunc.* Vesp. de  
 seq. com. præc.

NB.

## M A R T I U S.

NB. Tot. Temp. Pasch. in Off. B. M. V. (non  
 tn. parvo) Ded. ac Ssrum ad Invit. ant. *ŸŸ*.  
 & R.R. lectionum addit. unic. Allel. ubi nullum  
 est. ad Resp. vo. brev. Hor. 2. allel. & tres  
 Psal. dic. in quolib. noct. sub una ant. scil.  
 ama addito illi unico allel. In Laud.  
 dic. oes 5. ant. cum unico allel. In Mis. am  
 tam Vot. qm Fests. ad Introit. addunt. 2. allel.  
 ad Offert. & Commun. unic. ubi nul. est. &  
 Epist. nov. dic. Grad. sed ejus loco 2. vers.  
 cum 4. allel. ordine ut in Missali not. excep.  
 Mis. Rog. & Vig. Pent.

---

## A P R I L I S   D I E R U M   X X X.

1. A. f. 3. Joseph. C. Sponsi B. M. V. dx.  
 1. cl. f. 19. Mar. off. prop. Gl. tm. In Vesp.  
 com. seq.
2. A. f. 4. Franc. de Paula C. dx. le. 1. no.  
*Inc. ex f.* 2. rel. ut in prop. Gl. Vesp. de seq.  
 com. præc.
3. A. f. 5. Gabrielis Arch. dx. 2. cl. f. 18.  
 Mar. Off. pr. Gl. Cr. In Vesp. com. seq.
4. A. f. 6. Jsidori E. C. & E. D. dx. le. 1.  
 no. *Sapientiam* rel. ut in prop. Gl. Cr.  
 Vesp. à cap. de seq. com. præc.
5. A. Sab. Vinc. Fer. C. dx. le. 1. no. de  
 scr. rel. ut in prop. *Mar. Ord.* Gl. Vesp. de  
 seq. com. præc. & Dom.
6. A. Dom. 2. p. Pascha. SS. Sepulchri D. N.  
 J.C. dx. omn. prop. int. P.R.P. 9. l. & com.  
 Dom. Gl. Cr. In Vesp. com. seq.
7. A.

A P R I L I S.

7. A. f. 2. Patritii E. C. O. N. dx. f. 17 *Mar.*  
*Ord. Gl. Vesp. à cap. de seq. com. præc.*
8. A. f. 3. Clementis de Aux. C. O. N. dx. le.  
 1. no. de scr. rel. ut in prop. *Mar. Ord. Gl.*  
*Vesp. à cap. de seq. com. præc.*
9. A. f. 4. Transl. S. M. Monicæ Vid. dx. aliq.  
 prop. *Gl. Vesp. à cap. de seq. com. præc.*
10. A. f. 5. Benedicti Ab. dx. f. 21. *Mar.*  
 le: not: *Vesp. à cap. de seq. com. præc.*
11. A. f. 6. Leonis P. C. dx. le. not. *Mar.*  
*Ord. Gl. Cr. Vesp. à cap. de seq. com. præc.*
12. A. f. Sab. Andreæ de Mon. Reg. C. O.  
 N. dx. le. 1. no. de scr. rel. ut in prop.  
*Mar. Ord. Mob. Gl. Vesp. de seq. com. præc.*  
 & Dom.
13. A. Dom. 3. p. Pas. Patroc. S. Joseph. C.  
 dx. 2. cl. off. prop. 9. l. & com. Dom. *Gl.*  
*Cr. In Vesp. com. seq. Dom. ac Ss. Mm.*  
*Tiburtii &c.*
14. A. f. 2. Cathar. Vast. V. P. R. S. dx. f.  
 23. *Mar.* le. 1. no. *Inc. ex heri* rel. ut ibi  
 9. l. & com. Ss. Mm. *Gl. Vesp. à cap. de*  
*seq. com. præc.*
15. A. f. 3. Cathar. à Pal. V. O. N. dx. f. 6.  
*hu.* le. 1. no. de scr. rel. ut in prop. *Gl. In*  
*Vesp. com. seq.*
16. R. f. 4. Hermenegildi M. sdx. f. 13. *hu.*  
 le. 1. no. de scr. rel. ut in prop. com. † *Gl.*  
 2. or. *Concede* 3. Eccl. v. p. Pp. *Vesp. à cap.*  
*de seq. com. præc. & S. Aniceti P. M. ac †.*
17. A. f. 5. Commem. Ss Sacram. sdx. off. pr.  
 B le.

A P R I L I S.

- le. 1. no. de scr. rel. de Mense 9. 1. & com.  
Sti ac † Gl. Præf. de Nat. Vesp. à cap. de  
seq. com. præc. & †
18. A. f. 6. Commem. S. P. Aug. aliq. prop.  
le. 1. no. de scr. rel. de Mense com. † Gl.  
or. ut *16. hu.* Præf. pr. Vesp. à cap. de seq.  
com. præc. & †.
29. A. Sab. Commem. S. Nicol. de Tol. C. O.  
N. sdx. aliq. pr. le. 1. no. de scr. rel. de  
Men. com. †. Gl. or. ut heri. Vesp. à cap. de  
Dom. com. præc. & †. = *Vilnæ. Lubl. Radz.*  
*de seq. com. Dom. tm.*
20. A. Dom. 4. p. Pas. (*Confr. S. Thectæ*) de  
ea sdx. off. ut in Psalt. & in prop. com. †  
Gl. or. not. Cr. Vesp. de seq. com. Dom.  
\* *Lubl. Radz. Ded. Eccl. pr. dx. 1. Cl. cum*  
*Off. per qm Gl. Cr. 9. 1. & com. Dom. In*  
*Vesp. com. seq. & Dom.*
- \* *Vilnæ Ded. Eccl. Cath. dx. 2. cl. & c. ut Lubl.*
21. A. f. 2. Anselmi E. C. & E. D. dx. le. 1.  
no. *Sapientiam* rel. ut in propr. Gl. Cr. In  
Vesp. com. seq.
22. R. f. 3. Soteris & Caji PP. Mm. sdx. le.  
1. no. de scr. (*Vilnæ Lubl. Radz. Inc. ex*  
*Dom. præc.*) rel. ut in prop. com. † Gl.  
Vesp. de seq. sine alia com.
23. R. f. 4. Adalberti E. M. P. R. P. dx. 1.  
cl. cum Off. per qm. Gl. Cr. off. ut ibi not.  
In Vesp. com. seq.  
\* *Vilnæ Georgii M. dx. 1. cl. sine Off. le. 1.*  
*no. Fratres deb. rel. ut in prop. alia ut alibi.*

A P R I L I S.

24. R. f. 5. Fidelis à Sigm. M. dx. le. 1. no.  
de scr. rel. ut in prop. com. Oct. Gl. Cr.  
(Vilna non dic. Cr.) Vesp. de seq. com. præc.  
tm.
25. R. f. 6. (Litan. Maj) Marci Ev. dx. 2.  
cl. off. de Com. Ap. temp. Pasch. le. om.  
not. Gl. Cr. Præf. Ap. In Vesp. com. seq.  
= Hodie qui non inters. Proces. ten. Lit. recit.  
cum præc. post. Laud. flex. gen.
26. A. Sab. Festum. B. M. V. de Bono Cons.  
dx. maj. off. pr. com. Oct. Gl. Cr. Præf. Et  
te in Festiv. In Vesp. com. seq. & Oct. =  
Lubl. Radz. seq. Dom. 5<sup>o</sup> Oct. = Codna Na-  
rod. de seq. com. Dom. tm.
27. A. Dom. 5. p. Pascha (Cinſur.) de ea sdx.  
off. ut in Psalt. & in prop. Mar. Ord. Gl. 2.  
or. Oct. tm. Cr. Vesp. de seq. com. Dom.  
& S. Vitalis M.  
\* Lubl. Radz. Oct. Ded. Eccl. pr. dx. 9. l. 5<sup>o</sup>  
com. Dom. ac Oct. Vesp. à cap. de seq. com.  
præc. 5<sup>o</sup> Dom. ac Oct. ac S. Vital.  
\* Codna Narod. A. Sophia. Vid. tit. Eccl.  
Cath. dx. 1. cl. sine Oct. le. om. de Com. Vid.  
9. l. 5<sup>o</sup> Com. Dom. Gl. Cr. In Vesp. com. seq.  
5<sup>o</sup> Dom. tm.
28. A. f. 2. Rogat. Aug. Novel. C. O. N. dx.  
le. 1. no. Beatus vir. (Lubl. Radz. Codna.  
Narod. Inc. ex heri) rel. ut in prop. 9. l. &  
com. fer. sed prius Oct. ult. Sti. Gl. Cr.  
(Vilna Cr. non dic.) = Hodie qui non inters.  
Proces. ten. Litan. recit. ut in Festo. S. Marci.  
Ba 5<sup>o</sup> seq.

## A P R I L I S.

- & *seq. 2. diab. Vesp. à cap. de seq. com. præc. & Oct. Leg. Decr. de Recept. & Profes.*  
 29. R. f. 3. Rogat. Petri M. dx. le. 1. no. de scr. rel. ut in propr. com. Oct. tm. Gl. 2. or. Oct. 3. fer. Cr. (*Vilnæ non dic Cr.*) Vesp. à Cap. de seq. com. præc. = *Vilnæ da suo.*  
 30. R. f. 4. Rogat. Vigil. sine jej. Oct. S. Adalberti E. M. dx. le. 1. no. *Amileto.* rel. ut int. P. R. P. 9. l. & com. Vig. Mar. Mob. Gl. 3. or. Rog. Cr. Vesp. de seq. sine alia com. \* *Vilnæ A. Cathar. Sen. V. dx. le. 1. no. De Virg. Cr. non dic: Sc: ut alibi.*

## MAJUS: DIERUM XXXI.

1. A. f. 5. ASCENS. D. N. J. C. dx. 1. cl. cum Oct. *Abs gen. Off. pr. Gl. Cr. Præf. & Communic. prop. per tot. Oct. In Vesp. com. seq. tm. ubiq.*  
 2. A. f. 6. Athanasii E. C. & E. D. dx. le. 1. no: de scr. rel. ut in prop. 9. l. ex 2. una & Com. S. Sigismundi R. M. int. P. R. P. prius Oct. Gl. Cr. &c. ut heri Vesp. de seq. com. præc. tm. \* *Ciech. R. Sigismunpi R.M. Tit. Cath. Eccl. int. P. R. P. dx. 1. cl. sine Oct. le. 1. no. Fratr. deb. rel. ut ibi Gl. Cr. Sc: ut heri. In Vesp. com. seq. tm.*  
 3. R. Sab. Invent. S. Cruc. dx. 2. cl. off. pr. 9. l. & com. Ss. Mm. Alexand. &c: in L. &



M A J U S.

- L. & Mis. priv. tm. *Mar. Ord. Gl. Cr. Præf.*  
 de †. Commun. de Ascens. Vesp. de seq. com.  
 præc. & Dom tm.
4. A. Dom. inf. Oct. Ascens. S. M. Monicae  
 Vid. dx. 2. cl. cum Oct. Off. pr. 9. l. &  
 com. Dom. *Mar. Ord. Gl. Cr. &c:* ut in d.  
 Ascens. In Vesp. com. seq. tm.
5. A. f. 2. Convers. S. P. N. Aug. dx. 2. cl.  
 off. pr. *Te Deum &c:* solem. can. Gl. Cr.  
 Præf. prop. communic. de Ascens. In Vesp.  
 com. seq. tm.
6. R. f. 3. Joan. ante por. Lat. dx dx. maj.  
 le. 1. no. ex Dom. præc. rel. ut in prop.  
 com. Octavar. Gl. Cr. Præf. Ap. Commu-  
 nic. de Ascens. Vesp. de seq. com. præc. tm.
7. R. f. 4. Philip. & Jac. Ap. dx. 2. cl. le. 1.  
 no. ex Dom. 4. p. *Pas.* rel. ut in prop. 1. hu.  
 Gl. &c: ut heri. Vesp. de seq. com. præc. &  
 diei Oct. Ascens. tm. ut in 1. Vesp. Festi.
8. R. f. 5. Stanislai E. M. P. R. P. Celeb: dx. 1.  
 cl. cum Oct. off. ut ibi com. diei Oct. Ascens.  
 Gl. Cr. Præf. & Commun. de Ascens. In  
 Vesp. com. diei Oct. Ascens. & seq.
9. A. f. 6. Greg. Nanz. E. C. & E. D. le. 1.  
 no. *Inc. hu. fer.* rel. ut in prop. com. Octa-  
 var. & fer. ant. & or. ex Dom. præc. Gl.  
 Cr. Præf. de Ascens. sine Communic. In  
 Vesp. com. Octavar. & fer. ant. *Hæc locutus*  
*sum &c: deinceps. interrump. Octava.*
10. Viol. ad Cær. R. in Mis. Sab. *Vig. jej.*  
*Pasch.* de ea sdx. Off. ut in præc. Dom. ex-  
 cep.

## MAJUS.

- cep. pr. *Mar. Mob.* Gl. tm. Præf. Commu-  
nic. & hanc igit prop. Vesp. de Festo Pent.  
= *Hodie & per seq. oct. non pos. dic. Mis.*  
*Req. & Vot.* Ben. men. usq. ad Cæn. Sab.  
seq. excl. pp.
11. R. Dom. PENTECOSTES dx. 1. cl. cum  
Oct. Abs. gen. Ben. Pap. Off. pr. Gl. Cr. &c.  
prop. per tot. Oct. Vesp. de Festo.
12. R. f. 2. PENTEC. dx. 1. cl. omn. ut heri  
præt. prop.
13. R. f. 3. PENTEC. dx. 1. cl. ut heri.
14. R. f. 4. *IV. Temp. jej. Pasch.* de Oct. sdx  
com. S. Bonif. M. sine lect. Gl. 2. or. Sti.  
tm. &c: ut heri.
15. R. f. 5. de Oct. sdx. Gl. 2. or. Eccl. v. p.  
Pp. tm. &c.
16. R. f. 6. *IV. Temp.* de Oct. sdx. *Mar. Ord.*  
&c: ut heri.
17. R. Sab. *IV. Temp.* de Oct. sdx. *Mar.*  
*Mob.* In fine Sequent. non addit. allel. Vesp.  
de seq. com. Dom. tm. ante *Loquere &c.* Post  
Complet. ant. *Salve Regina* &c. Ad Cæn.  
Ben. men. Comm.
18. A. Dom. 1. p. Pent. Festum Ss. Trin. dx.  
2. cl. Off. pr. q. l. & com. Dom. ad imam  
dic. Symbol. *Quicumq.* (& in die Oct. tm. ubi  
est Tit. non tm. inf. Oct. Gl. Cr. Præf. Trin.  
In Vesp. com. seq. & Dom. ac S. Pudent. V.  
\* *Brasæ. Crasn. Zatur. Idem Tit. Eccl. pr.*  
*dx. 1. cl. cum Oct. per qm Gl. Cr. In Vesp.*  
*com. seq. & Dom. tm.*

MAJUS.

19. A. f. 2. Petri Cælest. P. C. dx. le. 1. no.  
*Inc. hu. fer. rel. ut in prop. g. l. & com. Stæ.*  
 Gl. In Vesp. com. seq.
20. A. f. 3. Bernardini C. sdx. le. 1. no. de  
 sc. rel. ut in prop. suff. Gl. 2. or. *A cunctis.*  
 3. ad lib. Vesp. de seq. com. præc.
21. A. f. 4. Catharinæ Sen. V. dx. l. p. ex  
 30. Apr. le. 1. no. de scr. rel. ut in prop.  
*Mar. Mob. & Ord.* Gl. Vesp. de seq. sine alia  
 Com.  
 \* *Vilnæ Pii P. C. dx. l. p. ex 15. hu. &c.*  
*ut alibi.*
22. A. f. 5. Solem. Ss. Corp. Xti dx. 1. cl.  
 cum Oct. (*Abs. gen.*) Off. prop. Gl. Cr.  
 Præf. sola de Nat. per tot. Oct. In Vesp. com.  
 seq. = *Vilnæ de Festo.* = *Inf. hanc Oct. non*  
*pos. dici Mis. Tot. & Req. priv.*
23. A. f. 6. Pii V. P. C. dx. l. p. ex 15. hu.  
 le. 1. no. de scr. rel. ut in prop. Com. Oct.  
 Gl. &c: ut heri In Vesp. com. Oct.  
 \* *Ciech. Athanasii E. C. dx. l. p. ex 2. hu.*  
*&c: ut alibi. Vesp. à Cap.*  
 \* *Vilnæ de Oct. sdx. Off. ut heri præc. prop.*  
*Gl. 2. or. Concede 3. Eccl. v. p. Pp. &c: Vesp.*  
*de seq. com. Oct.*
24. A. Sab. de Oct. sdx. Off. ut in Festo  
 præc. prop. Gl. &c. ut heri Vilnæ Vesp. de  
 seq. com. Dom. inf. Oct. ac Oct. & S. Ur-  
 bani P. M.  
 \* *Vilnæ R. Erici R. M. P. R. S. dx. l. p. ex*  
*18. hu. le. 1. no. de scr. rel. ut ibi Gl. Cr. &c.*  
*Vesp.*

MAJUS.

*Vesp. à Cap. de seq. Com. præc. Dom. inf. Oct. ac Oct. & S Urbani P. M.*

\* *Ciech. A. Pii V. P. C. dx. l. p. ex 15. hu. &c: ut Vilna.*

25. A. Dom. inf. Oct. (*Cinctur.*) Gregorii VII. P. C. dx. le. 1. no. de scr. rel. ut in prop. 9. . & com. Dom. & Oct. ac Sti. Gl. Cr. &c. *Vesp. à Cap. de seq. com. præc. & Dom. ac Oct. & S. Eleuth. P. M.*

\* *Brestæ Crasn. Zatur. Oct. Ss. Trin. dx. Off. ut in Festo. le. 1. no. de scr. rel. ut in Octavar. Rom. Præf. Trin. alia ut alibi.*

26. A. f. 2. Philip. Ner. C. dx. le. 1. no. de scr. rel. ut in prop. 9. 1. & com. Sti prius Oct. Gl. Cr. &c: In *Vesp. com. Oct. & S. Joan. P. M.*

27. A. f. 3. De Oct. sdx. com. S. Joan. sine le. Gl. 3. or. *Concedo &c. Vesp. de seq. com. Oct. Ciech. Vesp. de Oct.*

28. R. f. 4. Erixi R. M. P. R. S. dx. l. p. ex 18. hu. le. 1. no. de scr. rel. ut ibi. le. 3. no. *Si quis vult &c. com. Oct. Gl. &c. Vesp. de seq. ut in 1. Vesp. Festi com. præc.*

\* *Vilna. Adalberti E. M. P. R. P. dx. l. p. ex 23. Apr. &c: ut alibi.*

\* *Ciech. A. de Oct. sdx. &c: Vesp. dupl. de eadem Oct.*

29. A. f. 5. Oct. Ss. Corp. Xti dx. maj. Off. ut in die præc. prop. &c: In *Vesp. com. tm. Ss. Mm. Cleti & Marcell. PP. Mm. quor. loc. pr. cras ex 26. Apr. ubiq. pro Simpl. præc.*

## MAJUS.

- præt. *Ciech.* ubi pariter. com. S. Georgii M.  
 pro Simpl. *cuj. loc. pr. cras ex 23. Apr.*
30. A. f. 6. Ss. Cordis JESU dx. maj. Off.  
 prop. 9. l. & com. Ss. Mm. (*Ciech. S. Georg.*)  
 Gl. Cr. Præf. de †. In Vesp. Com. seq. &  
 Ss. Mm. Cleti &c: ac S. Petronil. V. =  
*Ciech* In Vesp. com. seq. & S. Geor. ac S.  
*Petronil.* = *Leg. Decr. de Celeb. Mis.*
31. A. Sab. Paschal. Baylon. C. dx. l. p. ex 17.  
*hu. le. 1. no de scr. rel. ut in addit. Brev.*  
 com. Stæ Gl. In Vesp. com. Dom. ant. Co-  
 gnoverunt. &c: = *Crac. de seq. com. præc.*  
 & Dom.
- \* *Ciech. R. Cleti & Marcel. PP. Mm. sdx. l.*  
*p. ex 26. Apr. &c: Com. Stæ suff. Vesp. de*  
*seq. com. Dom. & præc.*

## JUNIUS DIERUM XXX.

1. Virid. Dom. 3. p. Pent. de ea sdx. Off. ut  
 in Pfalt. & in prop. suff. Gl. 2. or. *A cunctis*  
 3. ad lib. Cr. Præf. Tr. Vesp. de seq. com.  
 Dom. & Ss. Mm. Marcel. &c:
- \* *Crac. A. Ded. Eccl. Cath. dx. 2. cl. 9. l. &*  
*com. Dom. In Vesp. com. seq. & Dom. ac Ss.*  
*Mm.*
- \* *Ciech. A. Paschal. Baylon. C. dx. l. p. ex 17.*  
*Maj. le. 1. no. de scr. rel. ut in addit. Brev. 9.*  
*l. & com. Dom. Vesp. de seq. com. præc. &*  
*Dom. ac Ss. Mm. &c:*
2. A. f. 2. Appar. S. Mich. Arch. dx. maj. f.  
 10.

## JUNIUS.

10. *Maji* Off. prop. 9. l. & com. Ss. Mm. Gl. Cr. In Vesp. com. seq.
3. R. f. 3. Floriani M. P. R. P. dx. maj. f. 1. p. 13 *Maji* ex 4. Off. not. int. P. R. P. le. 3. no. *Si quis vult*. &c: Gl. In Vesp. com. seq.
4. R. f. 4. Joan. Nepom. M. dx. f. 16. *Maji* le. 1. no. de scr. rel. ut in addit. Brev. *Mar. Ord.* Gl. Vesp. à Cap. de seq. com. præc.
5. A. f. 5. Canoniz. S. Nicol. C. O. N. dx. aliq. pr. le. 1. no. de scr. Gl. Vesp. à Cap. de seq. com. præc.
6. A. f. 6. Norberti E. C. dx. le. 1. no. de scr. rel. ut in prop. Gl. Vesp. à Cap. de seq. com. præc.
7. A. Sab. Possidii E. C. O. N. dx. f. 17. *Maji* le. 1. no. de scr. rel. ut in prop. Gl. In Vesp. com. Dom. ant. *Prævaluit*. &c:
8. Virid. Dom. 4. p. Pent. de ea sdx. off. ut in Psalt. & in prop. suff. &c: ut Dom. præc. Vesp. de seq. com. Dom. & Ss. Mm. Primi &c.
9. R. f. 2. Venantii M. dx. f. 18. *Maji* le. 1. no. de scr. adi. ut in prop. 3tiii. *Si quis venit*. 9. l. & com. Ss. Mm. Gl. In Vesp. com. seq.
10. A. f. 3. Margar. Scot. Reg. Vid. sdx. le. 1. no. de scr. rel. ut in prop. suff. Gl. 2. or. *A cunctis* 3. ad lib. Vesp. de seq. com. præc.
11. R. f. 4. Barnabæ Ap. dx. maj. le. not. *Mar. Ord.* Gl. Cr. Præf. Ap. Vesp. de seq. com. præc. tm.
12. A. f. 5. Joan. à S. Fac. C. O. N. dx. 2. cl. cum Oct. Off. prop. 9. l. & com. Ss. Mm.

## JUNIUS.

Mm. Basilid. &c. in L. & Mis. priv. tm. Gl.  
Cr. In Vesp. com. seq.

13. A. f. 6. Antonii C. dx. le. 1. no. de scr.  
rel. ut in prop. com. Oct. Gl. Cr. Vesp. à  
cap. de seq. com. præc. & Oct.

14. A. Sab. Basilii E. C. & E. D. dx. le. 1.  
no. de scr. rel. ut in prop. com. Oct. Gl. Cr.  
Vesp. à cap. de seq. com. præc. & Dom. ant.  
*Montes Gelboæ &c. ac Oct. & SS. Mm. Viti*  
*&c. = Vilnæ de seq. com. Dom. tm.*

15. R. Dom. 5. p. Pent. Æschili M. P. R. S.  
dx. le. 1. no. *Inc. hu. Dom.* rel. ut ibi. 9. l.  
& com. Dom. ac Oct. & Ss. Mm. Gl. Cr.  
Præf. Trin. Vesp. à cap. de seq. com. præc.  
& Dom. ac Oct.

\* *Vilnæ A. Ded. Eccl. pr. dx. 1. cl. cum Oct.*  
*per qm Gl. Cr. 9. l. 5. Com. Dom. tm. In*  
*Vesp. com. seq. 5. Dom. tm.*

16. A. f. 2. Ritæ Vid. O. N. dx. f. 22. Maji  
le. 1. no. de scr. (*Vilnæ Inc. ex heri*) rel. ut  
in prop. com. Oct. Gl. Cr. In Vesp. com.  
seq. = *alibi à cap. de seq. com. præc. 5. Oct.*

17. A. f. 3. de Oct. sdx. le. 1. no. de scr. rel.  
de 6. die Gl. Cr. Vesp. de eadem. Oct.

\* *Vilnæ R. Æschili M. P. R. S. dx. f. 15.*  
*hu. le. 1. no. de scr. 5. In Vesp. com. seq.*

\* *Crasn. Brestæ. Zatur. A. Gregor. VII. P. C.*  
*dx. f. 25. Maji 5. ut Vilnæ.*

\* *Ciech. R. Erici M. P. R. S. dx. f. 1. p. 29.*  
*Maji ex 18. 5. ut Vilnæ.*

18. A. f. 4. de Oct. sdx. le. 1. no. de scr. rel. de 7.  
die

## JUNIUS.

- die &c. Vesp. dupl. ut in 1. Vesp. Festi com.  
Ss. Mm. Gevasii &c:
19. A. f. 5. Oct. S. Joan. à Fac. C. O. N. dx.  
le. 1. n. de scr. rel. de die Oct. 9. l. & com.  
Ss. Mm. Gl. Cr. Vesp. à cap. de seq. com.  
præc. & S. Silverii P. M.
20. A. f. 6. Julianæ V. dx. le. 1. no. de scr.  
rel. ut in prop. 9. l. & Com. Sti Gl. Vesp.  
à cap. de seq. com. præc.
21. A. Sab. Aloysii C. dx. le. 1. no. de scr.  
rel. ut in addit. Brev. Mar. Ord. Gl. Vesp.  
à cap. de seq. com. præc. & Dom. ant. *Ob-  
secro.* &c: ac S. Paulini = *Vilnæ à cap. de  
suo.*
22. A. Dom. 6. p. Pent. (*Cinctur*) Philippi  
à Plac. C. O. N. dx. le. 1. no. de scr. rel. ut  
in prop. 9. l. & com. Dom. ac Sti Gl. Cr.  
Præf. Trin. In Vesp. com. Dom. & seq.  
\* *Vilnæ, Oct. Ded. Eccl. pr. dx. 9. l. & com.  
Dom. ac Sti &c: Vesp. à cap. &c:*
23. R. f. 2. *Vigil.* Nerei & Achil. Mm. sdx.  
f. 12. Maji. le. 1. no. de scr. rel. ut in prop.  
9. l. & Com. Vig. Gl. 3. Or. *A cunctis. Mis.  
& Proc. pro Benef. Def.* Vesp. de seq. sine  
alia com.  
\* *Vilnæ A. Philippi à Plac. C. O. N. dx. f.  
heri. le. 1. no. de scr. rel. ut in prop. 9. l. &  
com. Vig. &c: Vesp. ut alibi.*
24. A. f. 3. Nativ. S. Joan. Bap. dx. 1. cl.  
cum Oct. *Ab. gen. Off. prop. Gl. tm. In  
Vesp. com. seq.*



## JUNIUS.

25. A. f. 4. Gulielmi Ab. dx. le. 1. no. *Justus*.  
rel. ut in additt. Brev. com. Oct. Gl. Vesp.  
à cap. de seq. com. præc. & Oct.
26. R. f. 5. Joan. & Pauli Mm. dx. aliq. prop.  
com. Oct. Gl. In Vesp. com. Oct.
27. A. f. 6. de Oct. sdx. le. 1. no. de scr. rel.  
de 4. die Gl. 2. or. *Concede*. 3. Eccl. v. p.  
Pp. Vesp. à cap. de seq. com. præc.
28. A. Sab. *Vigil. jef.* Leonis P. C. sdx. le. 1.  
no. de scr. rel. ut in prop. 9. l. & Com. Vig.  
prius Oct. Gl. Vesp. de seq. com. OO. SS.  
Apostol. & Dom. tm. ant. *Unxerunt*. &c.
29. R. Dom. 7. p. Pent. PETRI & PAULI  
Ap. dx. 1. cl. cum Oct. (*Abs. gen.*) off. prop.  
9. l. & com. Dom. prius OO. SS. Ap. Gl.  
Cr. Præf. Ap. per tot. Oct. Vesp. de Festo.  
com. OO. SS. Ap. & Dom. tm.
30. R. f. 2. Commem. S. Pauli Ap. dx. off.  
prop. com. S. Petri & Oct. S. Joan. Gl. &c.  
ut heri. Vesp. à Cap. de seq. com. SS. Ap.  
Petri & Pauli.

---

## JULIUS DIERUM XXXI.

1. A. f. 3. Oct. S. Joan. Bap. dx. le. 1. no.  
*ex Dom. præc.* rel. ut in prop. 3. no. le. ut  
2. d. inf. Oct. Com. Oct. Ss. Ap. Gl. Cr.  
Præf. Ap. Vesp. de seq. com. præc. & Oct.  
ac Ss. Mm. Processi &c. = *Ciech. de seq.*  
sive alia com.
2. A. f. 4. Visit. B. M. V. dx. maj. off. not.  
9. l.

JULIUS.

9. l. & com. Ss. Mm. prius Oct. Gl. Cr. Præf. *Et te in visit.* In Vesp. com. seq.
- \* *Ciech. Idem Tit. Eccl. pr. dx. t. cl. cum Oct. per qm. Gl. Cr. & Præf. pr. nil de Ss. Mm. & Oct. &c. ut alibi.*
3. R. f. 5. De Oct. sdx. le. 1. no. de scr. rel. de 5. die Off. dic. de Com. Ap. præt Ant. ad Bened. & Magn. Gl. &c: Vesp. de seq. com. præc.
4. A. f. 6. Josephi Calas. C. dx. le. 1. no. de scr. rel. ut in prop. Com. Oct. Gl. Cr. Præf. Ap. In Vesp. com. Oct.
5. R. Sab. de Oct. sdx. le. 1. n. de scr. rel. de 7. die Gl. &c: Vesp. dupl. ut in 1. Vesp. de Com. Ap. com. Dom. ant. *Exaudisti &c.*
6. R. Dom. 8. p. Pent. Oct. Ss. Ap. le. 1. no. de scr. ded. Oct. 9. l. & Com. Dom. *Mar. Ord. Def. Gl. Cr. Præf. Ap. In Vesp. com. seq. post Benedic. Vesp. Def. dupl. Psal. Lauda &c: ut post Festum S. Agat.*
7. A. f. 2. Antonini E. C. sdx. f. 14. *Majs* le. 1. no. de scr. rel. ut in prop. suff. Gl. *Annu. Ords. Off. tot. Def. dx. pro aab. Benef. Psal. Deprof. Mis. Stat. Vesp. à cap. de seq. com. præc. suff.*
- \* *Ciech. de Oct. sdx. ut in Octavar. Rom. Gl. Cr. Præf. pr. Vesp. à cap. &c:*
- \* *Vilnæ R. Nerei & Achil. Mm. f. 12. Majs &c: ut alibi.*
8. A. f. 3. Elizabeth Vid. sdx. off. pr. suff. Gl. Vesp. de seq. com. præc. = *Ciech de suo.*
9. A.

JULIUS.

9. A. f. 4. Patronorum R. S. dx. off pr. ut ibi  
Gl. Cr. In Vesp. com. seq.

\* *Ciech. Oct. Visit. B. M. V. dx. le. 1. no. da  
scr. 2di ut in Oct. Concept. 3titi ut in Octavar.  
Rom. Gl. Cr. Præf. &c. ut alibi.*

10. R. f. 5. 7. Fr. Mm. sdx. le. 1. no. de scr.  
rel. ut in prop. suff. Vesp. à cap. de seq.

Com. præc. & S. Pii P. M. *† Ciech. de seq.  
com. præc. & S. Pii P. M.*

11. A. f. 6. S. Ubaldi E. C. sdx. f. 1. p. 24.

*Maji. ex 16. le. 1. no. de scr. rel. ut in  
prop. suff. Gl. Vesp. de seq. com. præc.*

\* *Vilnæ Antonini E. C. sdx. f. 24. Maji &c.  
ut alibi.*

\* *Ciech. Patronor. R. S. dx. l. p. ex 9. hu.  
&c. Vesp. à cmp. &c.*

12. A. Sab. Joan. Gvalb. Ab. dx. le. 1. no.  
de scr. rel. ut in prop. Gl. Vesp. de seq. com.

Dom. tm. ant. *Dum tolleret &c.*

13. A. Dom. 9. p. Pent. Joan. de Dukla C. P.

R. P. dx. 1. cl. le. 1. no. *Beatus vir.* rel. ut  
ibi 9. l. & com. Dom. Gl. Cr. P. æf. Trin.

In Vesp. com. seq. & Dom.

14. A. f. 2. Bonavent. E. C. & E. D. dx. le.

not. Gl. Cr. Vesp. de seq. com. præc. & S.  
David. P. R. S. *≡ In Conv. Diac. Helm. de*

*seq. com. nulla. Leg. Decr. de Apost. & ejec. &c.*

15. R. f. 3. Divis. Ap. dx maj. off. ut int. P.

R. P. 9. l. & com. Sti. Gl. 3. or. pro Grat.  
act. C. Præf. Ap. Vesp. de seq. com. præc.

\* *In Conv. Diac. Helmen. Idem Tit. Eccl.  
Cath.*

JULIUS.

*Cath. dx. t. cl. sine Off. nil. de Sto Gl. 2. Or. pro grat. ad. Cr. &c. In Vesp. com. seq.*

16. A. f. 4. Festum B. M. V. de Monte Carm. dx maj. off. not. Gl. Cr. Præf. *Et in commemoratione. In Vesp. com. seq.*
17. A. f. 5. Alexii C. sdx. le. 1. no. *Ex Dom præc. rel. ut in prop. suff. Gl. Vesp. de seq. com. præc. & Ss. Mm. Symphor. &c.*
18. A. f. 6. Simonis de Liph. C. int. P. R. P. dx. le. 1. no. de scr. 2. & 3. de Com. C. non Pont. 2. loco. 9. l. & com. Ss. Mm. Gl. Vesp. à cap. de seq. com. præc.
19. A. Sab. Vincen. à Paulo C. dx. le. 1. no. de scr. rel. ut in prop. Gl. Vesp. à cap. de seq. com. præc. & Dom. ant. *Fecit Joas &c. = Cræ. Orchov. de seq. com. Dom. tm.*
20. A. Dom. 10. p. Pent. (*Confr. S. Theolæ*) Ceslai C. int. P. R. P. dx. le. 1. no. de scr. rel. ut ibi. 9. l. & com. Dom. Gl. Cr. Præf. Trin. Vesp. à cap. de seq. com. præc. & Dom. ac S. Praxed.
- \* *Cræ. Orchov. Ded. Eccl. p̄r. dx. t. cl. cum Off. per qm. Gl. Cr. 9. l. & Com. Dom. &c. In Vesp. com. seq. & Dom. tm.*
21. A. f. 2. Camilli C. dx. l. p. ex 23. hu. le. 1. no. de scr. rel. ut in prop. 9. l. & com. Stæ. Gl. Vesp. à cap. de seq. com. præc.
22. A. f. 3. S. Mariæ Magd. dx. off. not. Gl. Vesp. à cap. de seq. com. præc. & S. Liborii E. C.
23. R. f. 4. Apollinaris E. M. dx. le. no. de scr.

## JULIUS.

- scr. rel. ut in prop. 9. l. & com, Sti.  
*Mar. Ord. Gl. Vesp. à cap. de seq. com.*  
 præc. & S. Christianæ V. M.
24. A. f. 5. *Vigil. Antonii Turriani C. O. N.*  
 dx. le. 1. no. de scr. rel. ut in prop. 9. l. &  
 com. Vig. ac Stæ Gl. Vesp. de seq. com.  
 præc. tm. 9
25. R. f. 6. *Jacobi Ap. dx. 2. cl. le. not. com.*  
 S. Christop. M. in L. & Mis. priv. tm. Gl.  
 Cr. Præf. Ap. In Vesp. com. seq.
26. A. Sab. Annæ Vid. Matris B. M. V. dx.  
 maj. le. not. Gl. Vesp. de seq. com. Dom.  
 tm. ant. *Obsecro Dne &c: = Crac. Orchov.*  
*ante Com. Dom. addit. com. diei O&. Ded. &*  
*cras. in L. M. & 2. Vesp.*
27. A. Dom. 11. p. Pent. (*Cinctur. Abs. gen.*)  
 Cunegundis V. P. R. P. dx. 1. cl. le. 1. no.  
 de *Virginibus.* rel. ut ibi. 9. l. & com. Dom.  
 Gl. Cr. Præf. Trin. In Vesp. com. seq. &  
 Dom.
28. R. f. 2. *Botvidi M. P. R. S. dx. le. 1. no.*  
 de scr. rel. ut ibi Gl. Vesp. à Cap. de seq.  
 com. præc. & SS. Mm. Felicis &c:
29. R. f. 3. *Olavi R. M. P. R. S. dx. le. 1.*  
 no. de scr. rel. ut ibi com. Ss. Mm. Gl.  
 Vesp. à cap. de seq. com. præc. & SS. Mm.  
 Abdon. &c.
30. A. f. 4. *Hieronimi Æmil. C. dx. l p. ex*  
*20. hu. le. 1. no. de scr. rel. ut in prop. 9.*  
 l. & com. Ss. Mm. Gl. Vesp. à cap. de seq.  
 com. præc.

## AUGUSTUS.

31. A. f. 5. Ignatii C. dx. le. 1. no. de scr. rel.  
 ut in prop. Gl. Vesp. de seq. com. S. Pauli  
 præc. & SS. Machab.

### AUGUSTUS DIERUM XXXI.

1. A. f. 6. Petri ad Vincula. dx maj. Off. not.  
 9. l. & com. Ss. Mm. prius S. Pauli. Gl. Cr.  
 Præf. Ap. In Vesp. com. S. Pauli & seq. ac  
 S. Steph. P. M. & S. Cathar. Vast. P. R. S.
2. R. Sab. Helenæ Vid. P. R. S. dx. Off. ut  
 ibi 9. l. & com. S. Steph. ac Stæ Gl. In  
 Vesp. com. Dom. ant. *Sapientia* &c.
3. Virid. Dom. 12. p. Pent. 1. Aug. de ea  
 sdx. Off. ut in Pfalt. & in prop. suff. Gl.  
 Cr. Præf. Trin. Vesp. de seq. com. Dom.
4. A. f. 2. Dominici C. dx. le. 1. no. de scr.  
 rel. ut in prop. Gl. Vesp. de seq. com. præc.
5. A. f. 3. Festum B. M. V. ad Niv. dx maj.  
 Off. not. Gl. Cr. Præf. *Et te in festo*. Vesp.  
 de seq. com. præc. & Ss. Xysti &c. **7**
6. A. f. 4. Transfig. D. N. J. C. dx maj. off.  
 prop. 9. l. & com. Ss. Mm. Gl. Cr. Præf.  
 sola de Nat. In Vesp. com. seq. & S. Donati  
 E. M.
7. A. f. 5. Cajetani C. dx. le. 1. no. de scr.  
 rel. ut in prop. 9. l. & com. Sti. Gl. In  
 Vesp. com. seq.
8. R. f. 6. Cyriaci & Soc. Mm. sdx. le. 1.  
 no. de scr. rel. ut in prop. suff. Gl. Vesp. à  
 Cap. de seq. com. præc. & S. Romani M.  
 suff. 9.

## AUGUSTUS.

9. R. Sab. *Vigil.* Anacleti P. M. sdx. *l. p. ex 13.*  
*Jul.* le. 1. no. de scr. rel. ut in prop. 9.  
 l. & com. Vig. ac Sti Gl. Vesp. de seq. com.  
 Dom. tm. ant. *Ego in altissimis* &c: ~~9.~~
10. R. Dom. 13. p. Pent. 2. Aug. Laurentii  
 M. dx 2. cl. cum Oct. Off. prop. 9. l. & com.  
 Dom. Gl Cr. Præf. Trin. In Vesp. com.  
 Dom. & seq. ac Ss. Mm. Tiburtii &c:
11. A. f. 2. Henrici Imp. C. sdx. *l. p. ex 15.*  
*Jul.* le. 1. no. *Inc. ex heri.* rel. ut in prop.  
 9. l. & Com. Ss. Mm. prius Oct. Gl. Vesp.  
 de seq. com. præc. & Oct. ~~9.~~
12. A. f. 3. Claræ V. dx. le. 1. no. de scr. rel.  
 ut in prop. com. Oct *Mar. Ord.* Gl. Vesp. à  
 Cap. de seq. com. præc. & Oct. ac Ss. Mm.  
 Hyppolit. &c.
13. A. f. 4. Simpliciani E. C. O. N. dx. aliq.  
 prop. 9. l. & com. Ss. Mm. prius Oct. *Mar.*  
*Ord.* Gl. Vesp. à cap. de seq. com. præc. &  
 Oct. ac. S. Eusebii.
14. A. f. 5. *Vigil. jej.* Julianæ V. O. N. dx.  
 le. 1. no. de scr. rel. ut in prop. 9. l. &  
 com. Vig. prius Oct. ult. Sti. Gl. Vesp. de  
 seq. absq. alia com.
15. A. f. 6. ASSUMPT. B. M. V. dx. 1. cl.  
 cum Oct. (*Abs. gen. Ben. Pap.*) Off. pr. *Mar.*  
*Ord.* Gl. Cr. per tot. Oct. & Præf. *Et te in*  
*assumpt.* In Vesp. com. seq. tm.
16. A. Sab. Alipii E. C. O. N. dx. le. 1. no.  
*Fidelis* rel. ut in prop. com. 8var. Gl. &c.  
 ut heri. Vesp. de seq. com. diei Oct. S. Laur.

## AUGUSTUS.

- ut in 1. Vesp. Festi. Or. prop. & Dom. tm.  
ant. *Omnis Sapientia* &c.
17. A. Dom. 14. p. Pent. 3. Aug. Hyacinthi  
P. R. P. dx. r. cl. le. 1. no. *Beatus vir.*  
rel. ut ibi. 9. l. & com. Dom. prius Oct. S.  
Laur. *Mar. Ord. Gl. Cr. Præf. Bæ.* In Vesp.  
com. seq. Oct. d. S. Laur. & Dom. tm.
18. A. f. 2. S. Claræ de Mon. Fal. V. O. N.  
dx. maj. le. 1. no. *De Virginibus.* rel. ut in  
prop. 9. l. & com. S. Agap. M. prius Oct.  
Gl. &c: ut heri In Vesp. com. seq. & Oct.
10. 19. R. f. 3. Nazarii &c: Mm. sdx. l. p. ex 28.  
*Jul.* le. 1. no. *Inc. ex Dom præc.* rel. ut in  
prop. com. Oct. Gl. &c: ut heri. Vesp. de  
seq. com. præc. & Oct.
20. A. f. 4. Bernardi Ab. dx. le. 1. no. de  
scr. rel. ut in prop. com. Oct. Gl. &c. Vesp.  
à cap. de seq. com. præc. & Oct.
21. A. f. 5. Joan. Franc. V. dx. le. 1. no. de  
scr. rel. ut in prop. com. Oct. Gl. &c: Vesp.  
de seq. com. præc. & Ss. Mm. *Timoth. &c:*
22. A. f. 6. Oct. Assumpt. B. M. V. dx. ut  
in festo le. de d. Oct. 9. l. & com. Ss. Mm.  
*Mar. Ord. Gl. &c.* In Vesp. com. com. seq.
23. A. Sab. *Vigil. Liberati & Sec.* Mm. O.  
N. dx. le. 1. n. de scr. rel. ut in prop. 9. l.  
& com. Vig. Gl. Vesp. de seq. com. præc. &  
Dom. ant. *Sapientia clamitat &c. = &c. Vil-*  
*næ de suo. = Leg. Decr. de Obsev. Const. Apost.*
16. 24. R. Dom. 15. p. Pent. 4. Aug. Bartholo-  
mæi Ap. dx. 2. cl. le. 1. no. *Sic nos.* rel. ut  
in



## AUGUSTUS.

in prop. 9. l. & com. Dom. Gl. Cr. Præf.  
Ap. In Vesp. com. Dom. & seq.

\* *Vilnæ A. Transl. S. Casimiri dx. 2. cl. le. 1. no. Justus. rel. ut int. P. R. P. Præf. Trin. &c. ut alibi.*

25. A. f. 2. Ludovici R. C. sdx. le 1. no. *Inc. ex heri* rel. ut in prop. suff. Gl. Mis. & *Proces. pro Benef. Def. Vesp. de seq. com. præc. & S. Zephyr. M.*
26. A. f. 3. Philippi Benitii C. dx. le. 1. no. de scr. rel. ut in prop. 9. l. & com. *Sti. Mar. Ord. Gl. In Vesp. com. seq.*
27. A. f. 4. *Vigil. jej. Ord. Marthæ V. sdx. l p. ex 29. Jul. le. 1. no. de scr. rel. ut in prop. 9. l. & com. Vig. suff. Mar. Ord. Gl. Vesp. de seq. sine alia com.*
28. A. f. 5. Solemn. S. P. N. AUGUSTINI E. C. & Eccl. D. Eximii dx. 1. cl. cum Oct. privileg. (*Abs. gen.*) Off. pr. Gl. Cr. & Præf. per tot. Oct. prop. In Vesp. com. seq. tm. = *Hodie & per Oct. prohib. Mis. Vot. & Req. priv.*
29. R. f. 6. Decoll. S. Joan. Bap. dx. off. & le. not. 9. l. S. Sab. prius Oct. Gl. &c: ut heri. In Vesp. com. Oct. & Ss. Mm. Felic. &c.
30. A. Sab. de Oct. sdx. le. 1. no. de scr. rel. rel. de 3. die 9. l. & com. Ss. Mm. *Mar. Ord. Gl. 3 Or. Concede. &c: Vesp. de seq. com. Dom. ant. Cùm audisset &c: & Oct.*
31. A. Dom. 16. p. Pent. 1. 7br. Festum B. M. V. de Consol. dx. 1. cl. (*ubi Tit. Eccl.*

*cum*

SEPTEMBER.

*cum Oct. per qm. Gl. Cr.)* Off. not. 9. l. & com. Dom. ac Oct. Gl. Cr. Præf. *Et te in festiv. Ben. Pap.* In Vesp. com. seq. Oct. tm.

SEPTEMBER DIERUM XXX.

1. A. f. 2. Joachim C. Protect. R. P. dx. 1. cl. cum resid. Oct. *f. heri.* Off. pr. int. P. R. P. com. Oct. S. P. tm. Gl. &c. ut 28. In Vesp. com. Oct. S. P.
2. A. f. 3. de Oct. S. P. sdx. le. 1. no. *ex Dom. præc.* rel. de 6. die com. Oct. Joach. (*Ubi Tit. Cons. etiam Com. ejusd. Oct. ante com. S. Joach & sic per Oct. Gl. &c.* In Vesp. com. Oct. S. Joach.
3. A. f. 4. de Oct. S. P. sdx. le. 1. no. de scr. rel. de d. 7. com. Oct. Joach. *Mar. Ord. Gl. &c.* Vesp. dupl. ut in 1. Vesp. Festi. Or. de d. Oct. com. Oct. S. Joach.
4. A. f. 5. Oct. S. P. N. Aug. dx. maj. Omn. ut in Festo excep. le. & or. de d. Oct. Com. Oct. S. Joach. *Mar. Ord. Gl. &c.* In Vesp. com. seq. & Oct. S. Joach.
5. R. f. 6. Antonini M. O. N. dx. le. 1. no. de scr. rel. in prop. com. Oct. S. Joach. *Mar. Ord. Gl. Cr. Præf. Comm. (ubi Tit. Cons. Præf. B.)* Vesp. à cap. de seq. com. præc. & Oct. S. Joach.
6. A. Sab. *jej. consu.* Limbania V. O. N. dx. le. 1. no. de scr. rel. ut in prop. Com. Oct. S. Joach. &c. ut heri. Vesp. à cap. de seq. com.

SEPTEMBER.

- com. præc. & Dom. ant. In Omnibus his &c.  
 = *Vilnæ* & ubi Tit. Consol. à Cap. de suo.  
 Com. præc. & diei Oct. S. Joach. ac Dom.
7. A. Dom. 17. p. Pent. 2. 7br. Oct. S. Joach.  
 dx. le. no. Inc. hu. Dom. rel. de d. Oct. 9. l.  
 & com. Dom. Gl. Cr. Præf. Trin. Vesp. de  
 seq. com. præc. tm.
- \* *Vilnæ* & ubi Tit. Consol. Oct. Ejusd. le. 1. no.  
 ut alibi. 2. & 3. ut in Octavar. Rom. 9. l. &  
 com. Dom. prius Oct. S. Joach. Gl. Cr. Præf.  
 B. Vesp. de seq. com. Oct. S. Joach. tm.
8. A. f. 2. NATIV. B. M. V. dx. 2. cl. cum  
 Oct. Off. not. 9. l. & com. S. Adriani in L.  
 & Mis. priv. tm. (*Absol. gen*) Gl. Cr. præf.  
*Et te in nativit.* per tot. Oct. In Vesp. com.  
 seq. & S. Gorgonii M.
9. A. f. 3. Rosæ Lim. V. dx. le. 1. no. de scr.  
 rel. ut in prop. 9. l. & com. Sti prius Oct.  
 Gl. Cr. &c. *Mar. Ord.* Vesp. de seq. com.  
 præc. tm.
10. A. f. 4. Nicolai de Tol. C. O. N. dx. 2.  
 cl. cum. Oct. Off. prop. Gl. Cr. &c. In Vesp.  
 com. seq.
11. R. f. 5. Margar. V. M. int. P. R. P. dx.  
*f. 23. Jul.* le. 1. no. de scr. rel. ut ibi. com.  
 Octavar. Gl. Cr. &c. Vesp. à cap. de seq.  
 com. præc. & Octavar.
- \* *Vilnæ* R. Bartholomæi Ap. dx. 2. cl. f. 24.  
*Aug. le. not. Gl. Cr. Præf. Ap. In Vesp. com.*  
*seq. tm.*
12. A. f. 6. Transl. S. Casimiri C. P. R. P. dx.  
*f. 24.*

SEPTEMBER.

- f. 24. Aug. le. 1. no. de scr. rel. ut ibi Com.  
 Octavar. Gl. &c: Vesp. à cap. de seq. com.  
 Octavar. **7.**
- \* Vilna R. Margarithæ V. M. int. P. R. P.  
 dx. f. 23. Jul. &c: ut heri & hodie alibi.
- \* Crac. Orchov. Ceslai C. int. P. R. P. dx. f.  
 20. Jul. &c: ut alibi.
13. A. Sab. Raymundi C. dx. f. 7. hu. le. 1.  
 no. Beatus vir. rel. in prop. com. Octavar.  
 Gl. &c: Vesp. de seq. com. præc. & Dom.  
 ant. *Ne reminiscaris* &c: ac Octavar.
- \* Crac. Orchov. Transl. S. Casimiri P. R. P.  
 dx. f. 24. Aug. &c: ut heri & hodie alibi.
14. R. Dom. 18. p. Pent. 3. 7hr. Exalt. S.  
 Crucis dx maj. Off. pr. 9. l. & com. Dom.  
 ac Octavar. Gl. Cr. Præf. de †. In Vesp.  
 In Vesp. com. seq. Dom. & Oct. Nic. ac S.  
 Nicomed.
15. A. f. 2. Oct. Nat. B. M. V. dx. ut in Fe-  
 sto præc. le. de d. Oct. 9. l. & com. Sti prius  
 Oct. S. Nic. Gl. Cr. Præf. B. Vesp. de seq.  
 com. Oct. S. Nic. & SS. Mm. Euphem. &c:  
 = *Leg. Decr. de Refor. Reg.*
16. A. f. 3. Nominis Mariæ dx maj. f. 14. hu.  
 off. not. 9. l. & Com. SS. Mm. prius Oct.  
 Gl. Cr. Præf. *Et te in festiv.* In Vesp. com. seq.
17. A. f. 4. IV. Temp. Oct. S. Nic. de Tol. de  
 C. dx Omnia ut in Fecto & in d. Oct. 9. l.  
 & com. fer. Mar. Ord. Gl. Cr. Vesp. de seq.  
 com. præc.
18. A. f. 5. Thomæ à Vil. Nova E. C. O. N.  
 dx 2.

SEPTEMBER.

dx. 2. cl. cum. Oct. Off. prop. Gl. Cr. per tot. Oct. In Vesp. com. seq.

19. R. f. 6. *IV. Temp.* Januar. & Soc. Mm. dx. le. 1. no. *Inc. ex Dom. præc.* rel. ut in prop. 9. l. & com. fer. prius Oct. Gl. Cr. Vesp. à Cap. de seq. com. præc. & Oct.

20. R. Sab. *IV. Temp. Vigil. de qua nil in Off.* Eustachi & Soc. Mm. dx. le. 1. no. *Fratres* rel. ut in prop. 9. l. & com. fer. prius Oct. Gl. 4. Or. Vig. Cr. Vesp. de seq. com. præc. & Dom. ant. *Adonai &c: = Vars. de seq. com. Dom. tm.*

21. Dom. 19. p. Pent. 4. 7br. Mathæi Ap. dx. 2. cl. le. not. 9. l. & Com. Dom. Gl. Cr. Præf. Ap. In Vesp. com. seq. & Dom. ac Ss. Mm. Mauritii. &c: **14.**

\* *Varsav. A. Ded. Eccl. pr. dx. 1. cl. cum Oct. per qm. Gl. Cr. 9. l. 8<sup>o</sup> Com. Dom. Præf. Trin. In Vesp. Com. seq. 8<sup>o</sup> Dom. tm.*

22. A. f. 2. Iospehi à Cupert. C. dx. le. not. 9. l. & com. Ss. Mm. prius Oct. Gl. Cr. Vesp. à Cap. de seq. com. præc. & Oct.

23. R. f. 3. Theclæ V. M. dx. le. 1. no. *Inc. ex Dom. præc.* 2di no. una pr. 2. & 3. de Com. Virg. 1. loco. *Quoniam.* Com. Oct. Gl. Cr. Vesp. de seq. com. præc. & Oct.

24. A. f. 4. Festum. B. M. V. de Mercede dx. maj. Off. not. com. Oct. *Mar. Ord.* Gl. Cr. Præf. *Et te in festiv:* In Vesp. com. seq. or. de d. Oct.

25. A. f. 5. Octava S. Thomæ E. C. O. N. dx. ut in

SEPTEMBER.

- ut in Festo. le. 1. no. *Inc. Esther.* rel. de d.  
 Oct. Gl. Cr. Vesp. à Cap. de seq. com. præc.  
 & Ss. Mm. Cypr. & Just.
26. R. f. 6. Josaphat E. M. int. P. R. P. dx.  
 le. 1. no. *de Lib. Esther. ex f. 6. 2di & 3. de*  
 Com. un. Mar. 2. loco 9. l. & com. Ss. Mm.  
 Gl. Vesp. à Cap. de seq. com. præc.
27. R. Sab. Transl. S. Stanislai E. M. P. R. P.  
 dx le. 1. no. *de Lib. Esther. ex Sab.* rel. ut  
 ibi Gl. Vesp. de seq. com. Dom. tm. ant. *Ada-*  
*periat &c. = Vars. ante Com. Dom. addit.*  
*Com. diei Oct. Ded. & cras in L. Mis. & 2.*  
*Vesp. = In Conv. Diac. Crae. de suo.*
28. A. Dom. 20. p. Pent. 1. 8br. (*Cinctur.*)  
 Ladislai de Gelniow C. P. R. P. dx. 1. cl. le.  
 1. no. *Beatus vir.* rel. ut ibi. 9. l. & Com.  
 Dom. Gl. Cr. Præf. Trin. In Vesp. com. seq.  
 tm. = *Radz. de seq. com. præc. tm.*  
 \* *In Conv. Diac. Crae. R. Venceslai M. int.*  
*P. R. P. dx. 1. cl. Tit. Cath. Eccl. le. 1. no.*  
*Fratres rel. ut ibi alia ut alibi.*
29. A. f. 2. Ded. S. Mich. Arch. dx. 2. cl.  
*Absol. gen. Off. pr. Gl. Cr. In Vesp. com. seq.*  
 \* *Radz. Idem Tit. Eccl. pr. dx. 1. cl. cum*  
*Oct. per qm. Gl. &c. ut alibi.*
30. A. f. 3. Hieronymi C. & E. D. dx. le. not.  
 Gl. Cr. In Vesp. com. seq. & S. Remig.

OCTOBER DIERUM XXXI.

*Hoc Mense juxta SS. Ord. Const. Sacer. dic. 2.*  
*Missas.*

OCTOBER.

*Mtsas uam uidelicet pro Frat. Sor. Fam. &c:*  
*Def. Alteram de Spiritu S. pro uiuis &c. Cle-*  
*rici vo. ter. Off. Def. & Laici. 150. Pr. nr.*  
*cum Req. ater. in fine cuiusl. Pro uiuis vo. Cler.*  
*ter. Psal. Pœnit. cum Liqan. & Or. Laici 150.*  
*Pr. nr. cum Gloria Pat. &c: in fine cuiusl.*

1. R. f. 4. Lini P. M. sdx. l. p. ex 25. 7br.  
 le. 1. no. ex Dom. præc. rel. ut in prop. 9l.  
 & Com. Sti suff. Gl. Vesp. de seq. com. præc.
2. A. f. 5. Angel. Cust. dx. off. pr. Gl. Cr.  
 In Vesp. com. seq. 12.
3. A. f. 6. Stephani R. C. sdx. le. 1. no. de  
 scr. rel. ut in prop. suff. Gl. Vesp. de seq.  
 com. præc. ~~Confessionem~~
4. A. Sab. Francisci C. dx. le. not. Gl. Vesp.  
 de seq. com. præc. & Dom. ant. *Refulsit* &c:  
 ac Ss. Mm. Placidi &c: = *Zatur. de seq. com.*  
*Dom. tm. = Crasn. de seq. com. præc. & Dom.*  
*tm.*
5. A. Dom. 21. p. Pent. 2. sbr. Ss. Rosarii  
 B. M. V. dx maj. Off. not. 9. l. & com. Dom.  
 ac Ss. Mm. Gl. Cr. Præf. *Et te in solemnitate.*  
 In Vesp. com. seq. & Dom.  
 \* *Zatur. Ded. Eccl. pr. dx. t. cl. cum Oct.*  
*per qm. Gl. Cr. 9. l. & com. Dom. Præf. Trin.*  
*&c: ut alibi.*  
 \* *Crasn. Ded. Eccl. Cath. dx. 2. cl. 9. l. &*  
*com. Dom. ac Ss. Mm. Placidi &c: in L. & M.*  
*priv. tm. &c: ut alibi.*
6. A. f. 2. Brunonis C. dx. le. 1. no. de scr.  
 rel. ut in prop. Gl. Vesp. à cap. de seq. com.  
 præc.

OCTOBER.

præc. & S. Marci P. C. ac Ss. Mm. Sergii &c:  
 \* Radz. Off. S. Mich. Arch. dx &c: In Vesp.  
 com. seq. &c:

7. R. f. 3. Transl. S. Æschili M. P. R. S. dx.  
 le. 1. no. de scr. rel. ut ibi. 9. l. & com.  
 S. Marci ac Ss. Mm. Gl. Vesp. à cap. de seq.  
 com. præc.

8. A. f. 4. Birgittæ Vid. P. R. S. dx. le. ut  
 ibi not. Gl. In Vesp. com. seq.

9. R. f. 5. Dionysii & Soc. Mm. sdx. le. 1. no.  
 de scr. rel. ut in prop. suff. Gl. Vesp. de seq.  
 com. præc.

10. A. f. 6. Grat. act. int. P. R. P. dx. maj.  
 Off. pr. Mar. ~~Off.~~ Mis. Vot. de SS. Trin.  
 Gl. 2. Or. pro grat. act. Sub. dist. Concl.  
 Secr. & Postcom: quæ haben. post. Vot. Cr.  
 Præf. Trin. In Vesp. com. seq.

11. A. Sab. Transl. 1. Corp. S. P. Aug. dx.  
 aliq. prop. Gl. Cr. Præf. prop. In Vesp. com.  
 com. Dom. ant. *Lugebat* &c: ac S. Laurentii  
 Justin. E. C. pro Simplici ubiq. & *Vielun.*  
 præc. *Ciech.* = *Zatur.* à *Cap. de seq. com.*  
 præc. Dom. & S. Laur. E. C. = *Viel. Ciech.*  
 de seq. com. Dom. tm.

12. Virid. Dom. 22. p. Pent. 3. Off. de ea sdx  
 Off. ut in Psalt. & in prop. 9. l. ex 3. una  
 S. Laurentii E. C. Gl. 3. On. *A cunctis* Cr  
 Præf. Trin. In Vesp. com. Dom. & seq. ac  
 S. Laur.

\* *Vielun. Ciech. Ded. Eccl. pr. dx. 1. cl. cum*  
*Off. per qm. Gl. Cr. 9. l. & Com. Dom. tm.*  
*&c: In Vesp. Dom. & seq.*



OCTOBER.

- \* *Zatur. A. Ded. Oct. Eccl. pr. dx. 9. 1. & Com. Dom. ac S. Laur. &c: Vesp. ut alibi.*
13. A. f. 2. *Edvardi R. C. sdx. le. 1. no. de scr. rel. ut in prop. suff. Gl. Mis. & Proces. pro Benef. Def. Vesp. à Cap. de seq. com. præc. suff.*
14. R. f. 3. *Callisti P. M. sdx. ut heri Vesp. de seq. com. præc.*
15. A. f. 4. *Hedvigis Vid. P. R. P. dx. maj. le. 1. no. Mulierem. rel. ut ibi Mar. Ord. Gl. In Vesp. com. seq.*
16. R. f. 5. *Maximæ & Soc. Mm. O. N. dx. le. 1. no. de scr. rel. ut in prop. Gl. Vesp. à cap. de seq. com. præc.*
17. A. f. 6. *Theresiæ V. dx. le. 1. no. de scr. rel. ut in prop. Gl. Vesp. de seq. com. præc.*
18. R. Sab. *Lucæ Evang. dx. 2. cl. le. not. Gl. Cr. Præf. Ap. Vesp. de seq. com. præc. & Dom. ant. Exaudiat &c: = Vielun. Ciech. ante Com. Dom. addit Com. diei Oct. Dedic. & Cras in L. M. & 2. Vesp.*
19. A. Dom. 23. p. Pent. 4. 8br. (*Confr. S. Theclæ*) *Joannis Cantii C. P. R. P. dx. 1. no. Beatus vir. rel. ut ibi 9. l. & Com. Dom. Gl. Cr. Præf. Trin. In Vesp. Com. seq. & Dom.*
20. R. f. 2. *Transl. S. Adalber. E. M. P. R. P. dx. le. 1. no. Inc. ex heri. rel. ut ibi Gl. Mar. Ord. Vesp. à Cap. de seq. com. præc. & S. Hilarionis Ab. ac Ss. &c. Leg. Decr. de Recep. & Profes.*

OCTOBER.

21. A. f. 3. Gundisalvi C. O. N. dx. le. 1. no. de scr. rel. ut in prop. 9. l. & com. Sti ac Ss. Virg. *Mar. Ord. Gl. Vesp. à Cap. de seq. com. præc.*
22. A. f. 4. Gregor. Cel. C. O. N. dx. le. 1. no. de scr. rel. ut in prop. *Mar. Ord. Gl. Vesp. à Cap. de seq. com. præc.*
23. A. f. 5. Joan. Boni C. O. N. dx. le. 1. no. de scr. rel. ut in prop. Gl. Vesp. de seq. Com. præc.
24. A. f. 6. Raphaelis Arch. dx. maj. Off. pr. Gl. Cr. In Vesp. com. seq. & Ss. Chrsiant. &c.
25. A. Sab. Joan. à Capistr. C. int. P. R. P. dx. le. 1. no. de scr. rel. ut ibi 9. l. & com. Ss. Mm. Gl. In Vesp. com. Dom. ant. *Tua est potentia Or. ex Dom. 3. p. Ep. & SS. Mm. Cosmæ & Dam. quor. loc. pr. cras ex 27. 7br. ubiq. pro Simpl. præc. Radz: ubi pariter com. Ss. Mm. Cornelii & Cypriani PP. pro Simpl. & Cras in L. Mis. & 2. Vesp. ac S. Evaristi P. M. = Crasn: de seq. com. Dom. tm.*
26. Virid. Dom. 24. p. Pent. 5. 8br. (*Cinctur.*) de ea sdx. Off. ut in psalt. & in prop. 9. l. ex 3. una. & Com. Ss. Mm. ac Sti. suff. Gl. Cr. Præf. Trin. In Vesp. com. seq. & Ss. Mm. Cosm. &c:  
\* *Crasn. A. Ded. Eccl. pr. dx. t. cl. cum Off. per qm. Gl. Cr. 9. l. & com. Dom. tm. Præf. In Vesp. com. Dom. & seq.*

OCTOBER.

27. A. f. 2. *Vigil.* Franc. Borgiæ C. sdx. l. p.  
*ex 10. hu. le. 1. no. de scr. rel. ut in prop.*  
 9. l. & Com. Vig. suff. Gl. *Mis. & Proces.*  
*pro Benef. Def. Vesp. de seq. sine alia com.*  
 \* Radz. R. *Cosmæ & Dam. sdx. l. p. ex 27.*  
*7br. &c.*
28. R. f. 3. Simonis & Judæ Ap. dx. 2. cl.  
 le. not. Gl. Cr. Præf. Ap. In Vesp. com. seq.
29. R. f. 4. Cornelii & Cypr. Mm. sdx. l. p.  
*ex 26. 7br. le. 1. no. de scr. rel. ut in prop.*  
 suff. Gl. Vesp. de seq. com. præc. = *Crac.*  
*Vars. Lubl. Xiaz. Ilcus. de seq. sine alia Com.*  
 \* Radz. A. *Francisci Borg. C. sdx. l. p. ex 10.*  
*hu. &c. ut alibi.*
30. A. f. 5. Impres. Stigm. S. Franc. C. dx.  
 le. not. Gl. Vesp. à Cap. de seq. com. præc.  
 \* *Crac. Lubl. Xiaz. Jleus. Ladislai de Giel.*  
*C. P. R. P. dx. 1. cl. f. 28. 7br. Gl. Cr. In*  
*Vesp. com. seq.*  
 \* *Vars. R. Mathæi A. dx. 2. cl. f. 21. 7br.*  
*Præf. Ap. &c. ut Crac.*  
 \* *Crasn. Zatur. Ss. Rosarii B. M. V. dx.*  
*maj. f. 5. hu. Gl. Cr. Præf. Et te in solemn.*  
*Vesp. ut Crac.*  
 \* *Radz. Brunonis C. dx. l. p. ex 6. hu. le. 1.*  
*no. de scr. rel. ut in prop. Gl. Vesp. à cap. de*  
*suo. Com. præc.*  
 \* *Orchov. Raymundi C. f. 7. 7br. dx. Vesp.*  
*à Cap. &c.*
31. A. f. 6. *Vigil.* Petri de Alcant. C. dx. f.  
 19. hu. le. 1. no. de scr. rel. ut in prop. 9. l.  
 & com. Vig. Gl. Vesp. de seq. com. nulla.

NOVEMBER.

\* *Crac. Raymundi C. dx. f. 7. 7br. &c: ut alibi*

\* *Vars. Lubl. Radz. Crasn. Zatur. Orch. Xiqz. Jlcus. Impressio Stigm. S. Franc. dx. f. 5. hu. &c: ut alibi.*

NOVEMBER. DIERUM XXX.

1. A. Sab. OO. SS. dx. 1. cl. cum Oct. (*Ab. sol. gen.*) Off. pr. Gl. Cr. In Vesp. com. Dom. ant. *Vidi Dominum &c: Or. Dom. 4. p. Epiph. = Crasn. seq. & Dom.*
2. A. Dom. 25. p. Pent. 1. Nov. de ea sdx. Off. ut in Psalt. & in prop. giii No. le. ex Dom. 4. p. Ep. cum Or. & ant. Com. Oct. ad imam prec. nondie. sed tm Psal. *Confit. & Quicumq.* G. 2. Or. Oct. tm. Cr. Præf. Trin. Vesp. de Dom. com. Oct. Post *Benedic. Vesp. def. dupl.*  
\* *Crasn. Oct. Ded. Eccl. pr dx. 9 l & com. Dom. ac Oct. &c: In Vesp. com. Dom. & Oct. &c*
3. A. f. 2. de Oct sdx. le. 1. no. de scr. (*Crasn: ex heri*) rel. de 3. die *Commem. OO. Fidel. Def. tot. Off. dx. Mis. & Stat. Vesp. de seq. com. Oct. ac Ss. Mm. Vital. &c:*
4. A. f. 3. *Caroli E. C. dx. le. 1. no. de scr. rel. ut in prop. 9. l. & com. Ss. Mm. prius Oct. Gl. Cr. In Vesp. com. Oct. = aubi & Cap.*
5. A. f. 4. de Oct. sdx. le. 1. no. de scr. rel. de 5. die Gl. Cr. Vesp. de Oct.

\* *Crac.*

NOVEMBER.

- \* *Crac. Impres. Stigm. S. Franc. dx. f. 5. 8br. ut ibi com. Oct. Gl. Cr. Vesp. à cap. cum Com. Oct.*
- \* *Vars. Lubl. Radz. Crans. Zatur. Orch. Xiąz. Jleus Petri de Alcant. C. dx. f. 19. 8br. &c. In Vesp. com. Oct.*
6. A. f. 5. de Oct. sdx. le. 1. no. de scr. rel. de 6. die Gl. Cr. Vesp. de Oct.
- \* *Crac. Petri de Alcant. C. dx. f. 19. 8br. &c. In Vesp. Com. Oct.*
7. A. f. 6. de Oct. sdx. le. 1. no. de scr. rel. de 7. die Gl. Cr. Vesp. dupl. ut in 1. Vesp. Festi Com. SS. 4. Coronat.
8. A. Sab. Oct. OO. SS. dx. le. 1. no. de scr. rel. de d. Oct. 9. l. & com. Ss. Mm. Gl. Cr. Vesp. de seq. com. præc. & Dom ant. *Mu- ro tuo &c. Or. ex Dom. 5. p. Ep. ac S. Theodor. M.*
9. A. Dom. 26. p. Pent. 3. 9br. (2. omitt.) Patrocinii B. M. V. dx. maj. Off. not. in ad- dit. Brev. 9. l. & com. Dom. 5. p. Ep. ac Sti. Gl. Cr. Præf. *Et te in festiv.* In Vesp. com. Dom. & seq. ac Ss. Mm. Tryph. & Soc.
10. A. f. 2. Andreæ Avel. C. sdx. le. 1. no. *Inc. ex Dom. 3. 9br.* rel. ut in prop. 9. l. & com. Ss. Mm. suff. Gl. *Mis. & Proc. pro Be- nef. Def. Vesp. de seq. com. S. Mennæ M. = Vars. de seq. absq. alia com.*
11. A. f. 3. Martini E. C. dx. aliq. prop. 9. l. & com. Sti. Gl. Vesp. à cap. de seq. com. præc.

D

\* *Var-*

NOVEMBER.

\* *Varfav. Idem Tit. Eccl. pr. dx. 1. cl. cum*  
*Off. per qm. Gl. Cr. nil de Sto. In Vesp. com.*  
*seq.*

12. R. f. 4. Quinq. Fr. Pol. Mm. dx. le. 1. no.  
 de scr. rel. ut int. P. R. P. *Mar. Ord. Gl.*  
*Vesp. de seq. com. præc. etiam Vars.*

13. A. f. 5. (*Dies qua S. P. N. Augustinus na-*  
*tus est an. Chr. 354.*) Festum OO. SS. Ord.  
 N. dx. 2. cl. Off. pr. *Mar. Ord. Def. Gl. Cr.*  
*In Vesp. com. seq. Post Benedic. Vesp. Def.*  
*dupl. Psal. Laudâ &c:*

14. A. f. 6. Didaci C. sdx. le. 1. no. de scr.  
 rel. ut in prop. suff. *Gl. Off. Def. tot. dx. pro*  
*aab Frum & Sor. Ord. N. Psal. Deprof. Mis.*  
*Sta. NB. Sing. Sac. ten. dic. 1. Mis. &c: ut*  
*post Festum S. Agathæ. Vesp. de seq. com.*  
*præc.*

15. A. Sab. Gertrudis V. dx. le. 1. no. de scr.  
 rel. ut in prop. *Gl. Vesp. de seq. com. Dom.*  
*tm. ant. Qui calor &c: Or. ex Dom. 6 p. Ep.*

16. A. Dom. 27. p. Pent. 4. gbr. Stanislai  
 Kostka C. P. R. P. dx. 1. cl. le. 1. no. *justus*  
 rel. ut ibi g. l. & com. Dom. 6. p. Ep. *Gl.*  
*Cr. Pzæf. Tr. In Vesp. com. seq. & Dom. tm.*

17. A. f. 2. Salomeæ V. P. R. P. dx. le. 1. no.  
*Inc. Oseæ ex heri* rel. ut ibi *Gl. Vesp. à cap.*  
*de seq. com. præc. = Vars. à cap. de suo.*

18. A. f. 3. Ded. Basil. Ss. Petri &c: dx. le.  
 not. *Gl. Cr. Vesp. à cap. de seq. com. præc.*  
*& S. Pontiani P. M.*

\* *Vars. Off. S. Martini E. C. dx. le. 1. no.*  
*Inc. Joel. &c: ut alibi.*

NOVEMBER.

19. A. f. 4. Elizabeth. Vid. dx. le. 1. no. Inc. Joel (*Vars. fer. Cur.*) rel. ut in prop. 9. l. & com. Sti. Mar. Or. Gl. Vesp. à Cap. de seq. com. præc.
20. A. f. 5. Gelasii P. C. O. N. dx. le. 1. no. Incipit Amos. hn. fer. Abdias. fer. 6. àc Jonas. Sab. rel. ut in prop. Gl. Vesp. de seq. com. præc.
21. A. f. 6. Præsent. B. M. V. dx. maj. Off. not. Gl. Cr. Præf. *Et te in præsent.* In Vesp. com. seq.
22. R. Sab. Cæcilie V. dx. aliq. pr. Gl. In Vesp. com. Dom. ant. *Super muros.* & S. Clementis P. M. ubiq. pro Simplici ac S. Felicit. M. = *Brestæ de seq. com. Dom. tm.*
23. Virid. Dom. Ult. p. Pent. 5. qbr. (*Cinçur*) de ea sdx. Off. ut in Psalt. & in prop. 9. l. ex 3. una & Com. S. Clemen. ac Stæ suff. Mar. Ord. Gl. Cr. Præf. Trin. Vesp. de seq. com. Dom. & S. Clëmen. ac. S. Chryfologi M.
- \* *Brestæ A. Ded. Eccl. pr. dx. t. cl. cum Off. per qm. Gl. Cr. 9. l. & Com. Dom. tm In Vesp. com. seq. tm.*
24. A. f. 2. Prosperi E. C. O. N. dx. le 1. no. Inc. Nahum. (*Brestæ Inc Michæas & Nahum*) rel. ut in prop. 9. l. & Com. Sti Gl. Cr. Vesp. à Cap. de seq. com. præc. = *Studia de de seq. com. præc. = Grac. de N<sup>o</sup> ulla Com.*
25. R. f. 3. Cathar. V. M. dx. 1. no. Inc. Habacuc. (*ubi Stud. dx. maj. to. Confitebor.*)

rel. ut in prop. Gl. (*ubi Stud. Cr.*) Vesp. à  
 Cap. de seq. com. præc. & S. Petri. *Ex. =*  
*ubi Studia. In Vesp. com. seq. & S. Petri.*

\* *Crac. Idem Tit. Eccl. pr. dx. a cl. cum Ocf.*  
*per qm. Gl. Cr. le. 1. no. Confitebor. In Vesp.*  
*com. seq. tm.*

26. A. f. 4. Felicis de Val. C. dx. le. 1. no.  
*Inc. Sophonias (Crac. & ubi Stud. Inc. Ha-*  
*bacuc. Sophon.) rel. ut in prop. 9. l. & Com.*  
*Sti Gl. Vesp. à Cap. de seq. com. præc.*

27. A. f. 5. Joan. à Cruce C. dx. le. 1. no.  
*Inc. Aggæus. rel. ut in prop. Gl. In Vesp.*  
*com. seq. = Vars. à cap.*

28. A. f. 6. Gregor. Thaum. E. C. sdx. 1. p.  
*ex 17. hu. le. 1. no. Inc. Zacharias &*  
*Malachias rel. ut in prop. suff. Gl. Vesp. de*  
*seq. com. præc. & Saturn.*

\* *Vars: Ded. Basil. SS. Petri &c: dx. 1. p. ex*  
*18. hu. le. not. Gl. Cr. In Vesp. com. seq. & Sti.*

29. A. Sab. Vigil. Ded. Basil. Salv. dx. f. 9. hu.  
 le. not. 9. l. & com. Vig. ac Sti. Gl. Cr. In  
 Vesp. com. Dom. = *Brestæ ante Com. Dom.*  
*addit. Com. diei Ocf. Ded. & Cras 12. L. M.*  
*& 2. Vesp. Post Complet. Alma &c: Suff.*  
*cess. usq. ad Ocf. Ep. inclusivè.*

*Vars. Greg. E. C. sdx. 1. p. ex 17. hu. le.*  
*Inc. Malachias suff. Vesp. à Cap. de Dom. &c:*

30. Viol. Dom. 1. Adv. 1. cl. de ea sdx. (*Abs.*  
*gen.) Qu. ut in Psalt. & in prop. (Brestæ*  
*Crac. ad. nam præc. non dic.) Cr. tm Præf.*  
*Tr. Vesp. de seq. com. Dom.*



## DCEMBER DIERUM XXXI.

1. R. f. 2. *Andreas Ap. dx. 2. cl. f. heri Off.*  
prop. com. fer. Gl. Cr. Præf. Ap. In Vesp.  
com. seq. & fer. = *Leg. Decr. de Celebr. Mis.*
2. R. f. 3. *Bibianæ V. M. sdx. le. 1. no. de scr.*  
rel. ut in prop. Com. fer. Gl. Vesp. de seq.  
com. præc. & fer.
- \* *Crac. Oct. S. Cathar. V. M. dx & c: Vesp.*  
*à cap. & c.*
3. A. f. 4. *jej. Xaverii C. dx. le. 1. no. de scr.*  
rel. ut in prop. Com. fer. Gl. Vesp. à Cap.  
de seq. com. præc. & fer.
4. R. f. 5. *Barbaræ V. M. int. P. R. P. dx.*  
le. 1. no. de scr. rel. ut ibi com. fer. Gl. Vesp.  
à Cap. de seq. com. præc. & fer. ac S. Sab.
5. A. f. 6. *jej. Petri Chrysol. E. C. dx. le. not.*  
Com. fer. & Sti. Gl. Cr. Vesp. à Cap. de  
seq. com. præc. & fer.
6. A. Sab. *jej. consu. Nicol. E. C. dx. le. 1. no.*  
de scr. rel. ut in prop. Com. fer. Gl. In Vesp.  
com. seq.
7. *Viol. Dom. 2. Adv. 2. cl. de ea sdx. Off. ut*  
in Psalt. & in prop. Cr. Præf. Tr. Vesp. de  
seq. com. Dom.
8. A. f. 2. **CONCEPT.** B. M. V. dx. 2. cl.  
cum Oct. Off. pr. Com. fer. Gl. Cr. Præf.  
*Et te in Concept.* per tot. Oct. In Vesp. com.  
seq. & fer.
9. A. f. 3. *Ambrosii E. C. dx. 2. cl. f. 7. hu.*  
le. not. com. fer. Gl. Cr. & c: In Vesp. com.  
Oct. & fer. ac S. Melchiad. P. M. = *Vars.*  
*Crac. seq. & fer. ac Sti.*

DECEMBER.

10. A. f. 4. *jej.* de Oct. sdx. le. 1. no. de scr. rel. de 3. die Com. fer. & Sti. Gl. Cr. &c: Vesp. à Cap. de seq. com. præc. & fer.  
 \* *Varsav. Ddd. Basil. Salv. dx. f. 9. gbr. &c.*  
*In Vesp. com seq. Oct. & fer.*
- \* Crac. R. Bibiana V. M. sdx. l. p. ex 2. hu. le. 1. no. de scr. com. Oct. fer. & Sti. Gl. Cr. Vesp. à Cap. de seq. com. præc. Oct. & fer.
11. A. f. 5. Damasii P. C. sdx. le. 1. no. de scr. rel. ut in prop. Com. Oct. & fer. Gl Cr. &c: Vesp. à Cap. de seq. com. præc. & fer.
12. A. f. 6. *jej.* de Oct. sdx. le. 1. no. de scr. rel. de 5. die con. fer. Gl. 3. Or. Spiritus. Cr. &c: Vesp. de seq. com. Oct. & fer.
13. R. Sab. Luciae V. M. dx. aliq. prop. com. Oct. & fer. Gl. Cr. &c: In Vesp. com. Dom. & Oct.
14. Viol. Dom. 2. Adv. 2. cl. de ea sdx. off. ut in Psalt. & in prop. com. Oct. ad *tmam præc. non dic.* & in Mis. 2. Or. Oct. tm Cr. Præf. B. Vesp. de seq. com. Dom.
15. A. f. 2. Oct. Concept. B. M. V. dx. le. 1. no. de scr. rel. de d. Oct. com. fer. *Mar. Ord. Gl. &c:* In Vesp. com. seq. & fer.
16. R. f. 3. Vig. Affr. MM. O. N. dx. le. not. com. fer. Gl. In Vesp. con. n. seq. & fer.
17. R. f. 4. IV. Temp. *jej.* Eusebii E. M. sdx. le. 1. no. *A. mileto* rel. ut in prop. 9. l. & com. fer. ant. *Misus est.* Or. prop. Gl. Vesp. de seq. com. præc. & fer. ant. *O! Sapientia.*
18. A. f. 5. Expectat. part. B. M. V. dx. maj. Off.

DECEMBER.

Off. prop. com. fer. Gl. Cr. Præf. *Et te in expectat.* In Vesp. com. seq. & fer. ant. O! *Adonai.*

19. A. f. 6. IV. Temp. jej. Magdal. de Pazis V. sdx. f. 27. Maji. le. 1. no. *De Virginibus.* rel. ut in prop. 9. l. & com. fer. ant. Ex quo &c: Or. pr. Gl. Vesp. à Cap. de seq. com. præc. & fer. ant. O! *Radix.*

\* *Vilnæ Ubaldi E. C. sdx. f. 25. Maji. l. p. ex 16. le. 1. no. Fidelis &c: ut alibi.*

\* *Ciech. Antonini E. C. sdx. f. 14. Maji. le. 1. no. ut Vilnæ &c: ut alibi.*

20. R. Sab. IV. Temp. Vigil. de qua nil in O f. Georgii M. f. l. p. 29. Maji. ex 23. Apr. le. 1. no. *Fratr. deb.* rel. ut in prop. 9. l. & com. fer. ant. *Quomodo* &c: Or. pr. Gl. 3. Or. Vig. Vesp. à Cap. de Dom. ant. O! *Clavis.* com. præc.

\* *Vilnæ Ciechan. A. Magdal. de Pazis V. sdx. f. 27. Maji. &c: ut heri & hodie alibi.*

21. Viol. Dom. 4. Adv. 2. cl. de ea sdx. Off. ut in Psalt. & in prop. ad Bened. ant. *Nolite timere* &c: Cr. Præf. Tr. Vesp. de seq. com. Dom. ant. O! *Oriens.*

22. R. f. 2. Thomæ Ap. dx. 2. cl. f. *heri.* le. not. com. fer. ant. *Dicit Dnus* &c: Gl. Cr. Præf. Ap. In Vesp. com. seq. & fer. ant. O! *Rex.*

23. R. f. 3. Invent. S. Steph. M. sdx. f. 3. Aug. Off. not. com. fer. ant. *Ecce completa* &c: In Vesp. com. fer. O! *Emmanuel.*

DECEMBER.

24. -Viol. f. 4. *Vigil. Nativ. D.* de ea Off. not. in d. Vig. à Laud. dx. In Mis. Gl. & Cr. non dic. or. un. Præf. Communis. Vesp. de Nat. D. Post Complet. *Alma Redempt. V. Post partum* &c: = *Hodie* & per seq. *Oct. prohib. Mis. Vot. & Requ. priv.*
25. A. f. 5. 5. NATIV. D. N. J. C. dx. 1. cl. cum Oct. *Abs. gen. Ben. Pap.* Off. pr. Gl. Cr. Præf. & Communic. prop per tot. Oct. In Vesp. com. S. Steph. Protom. & OO. SS. Mm. = *Ben. men. prop usq. ad Cæn. Vig. Ep. D. exætus.*
26. R. f. 6. S. Steph. Protom. dx. 2. cl. cum Oct. Off. not. com. OO. SS. Mm. & Oct. Nat. &c: ut heri. Vesp. de Nat. D. ut heri & dic. *quotid. usq. ad Circumc. D.* à Cap. de S. Steph. com. S. Joan. Evang. & OO. SS. Mm. ac Oct. Nat.
27. A. Sab. S. Joan. Ap. & Ev. dx. 2. cl. cum Oct. Off. not. com. Octavar. &c: ut heri. Vesp. à Cap. de S. Joan. com Ss. Innoc. & Octavar.
28. R. Dom. *Vacat Cinctur.* Innoc. Mm. dx. 2. cl. Off. not. dic. *Te Deum* &c: com Octavar. In Mis. dic. Gl. *Alleluja* &c: Cr. &c: Vesp. à Cap. de Ss. Innoc. com. seq. & Octavar.
29. R. f. 2. Thomæ E. M. sdx. le. not. com. Octavar. Gl. &c: Vesp. ritu semid. de Nat. à Cap. de Dom. inf. Oct. Com. S. Thomæ & Octavar.

DECEMBER.

3. A. f. 3. De Dom. inf. Oct. Nat. sdx. ut in Festo & in loco com. Octavar. Gl. Cr. &c: Vesp. dupl. à Cap. de S. Silvestro com. Dom. & Octavar.
51. A. f. 4. Silvestri P. C. dx. le. not. Com. Octavar. Gl. Cr. &c: Vesp. de Circumc. D. sine alia com.

Litera Martyr. pro seq. Anno 1789. c. parv.

*Laus DEO. B. MARIÆ Semper Virgini B. P. N. AUGUSTINO & Omnibus SS. Ecclesiæ Patronis.*

Post impresionem præcedentis Directorii defuncti in Provincia PP. & FF.

1786. Fr. Florianus Makiewicz L. 12. Julii Narod.

RP. Balthasar Arlet S.T.L. Radomyslii.

RP. Lucas Domiński S.T.L. Leopoli.

E.A.R.P.M. Erasmus Bartolt S.T.D. de secundò Provincialis 1. 7bris Lublini.

VS. Maxima Duninowna 6. 7bris Cracov.

VP. Nepomucenus Ostrowski 8. 7bris Vilnæ.

Fr. Martinianus Magierowicz L. 9. 9br. Calissii.

VP. Bonaventura Aver. Tridenti 19. 9br.

E

1787.

287. Fr. Clemens Golański L. 6. Jan. Var.  
VP. Raymundus Zagielsdorff 2. Febr.  
Varsav.

ARP. Stanislaus Poradowski S. T. L.  
Vic. Prior. Zature. 16. Apr. ibid.

RP. Camillus Stefański S. T. L. 25.  
Apr. 7. Junii.

RP. Norbertus Proské S. T. L. 23.  
Maji Coneci.

Fr. Onuphrius Kędzierski L. Crasnost.

*Quorum anima piis recommendantur suffragiis.*

**F**x Dispositione Eximii P. Mgri Provincia-  
lis, significatur præsertim RR. Patribus in  
Capellanis degentibus, quod Anno præsentì  
celebrabitur Congregatio Intermedia in Mense  
Julio, quatenus juxta præscriptum Nosstrarum  
SS. Constit: par: 3. Cap. 9. §. 4. die 4. 5. & 6  
Julii in Missis addant Collectam: *Omnipotens  
Sempiternus Deus, qui facis &c.* Post Laudes  
verò & Vesperas dicant Psalmum: *Ad te levavi  
&c. Kyrie. Pater noster. Salvos fac: Mitte et  
Domine: Nihil proficiat. Domine exaudi: Do-  
minus vobiscum. Oremus. Omnipotens Sem-  
piternus Deus, qui facis.*



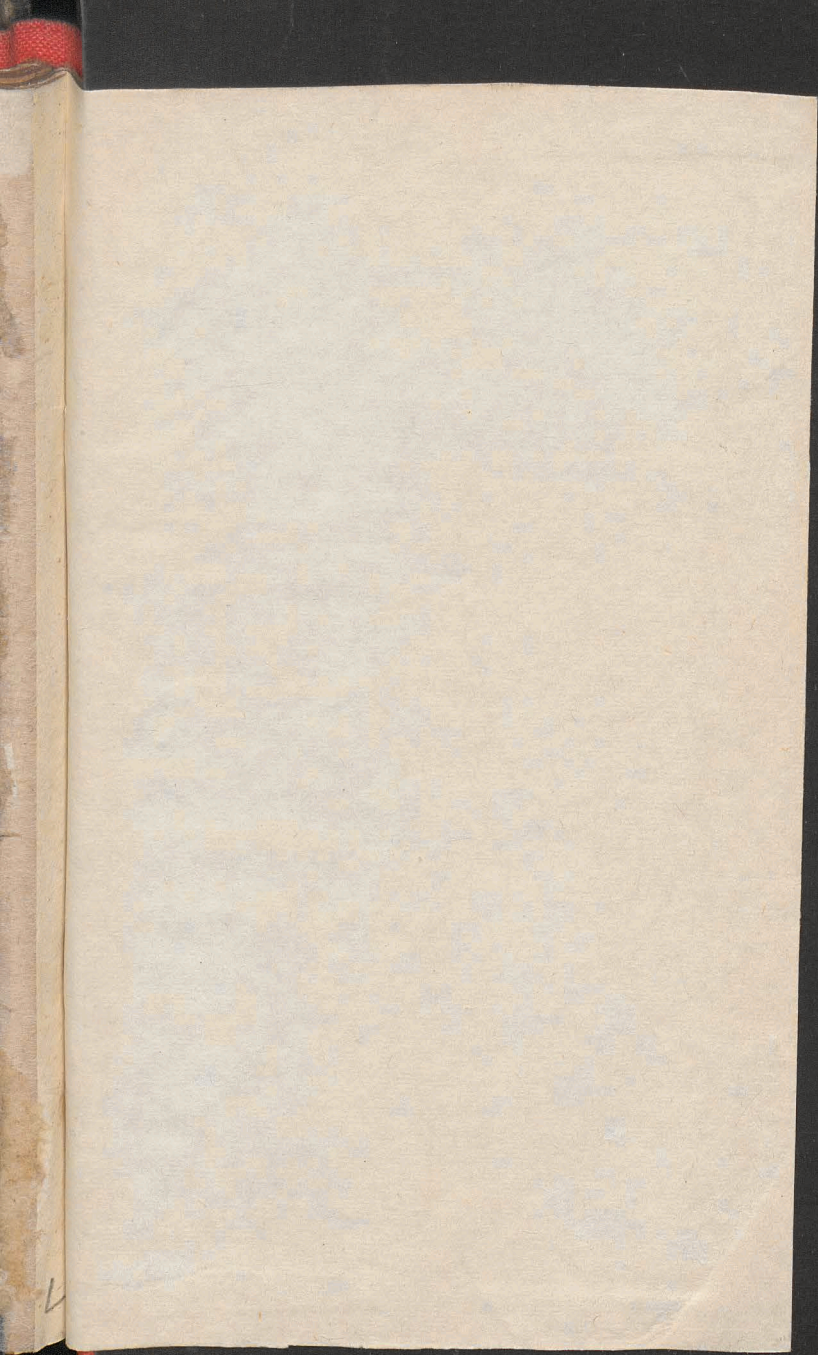

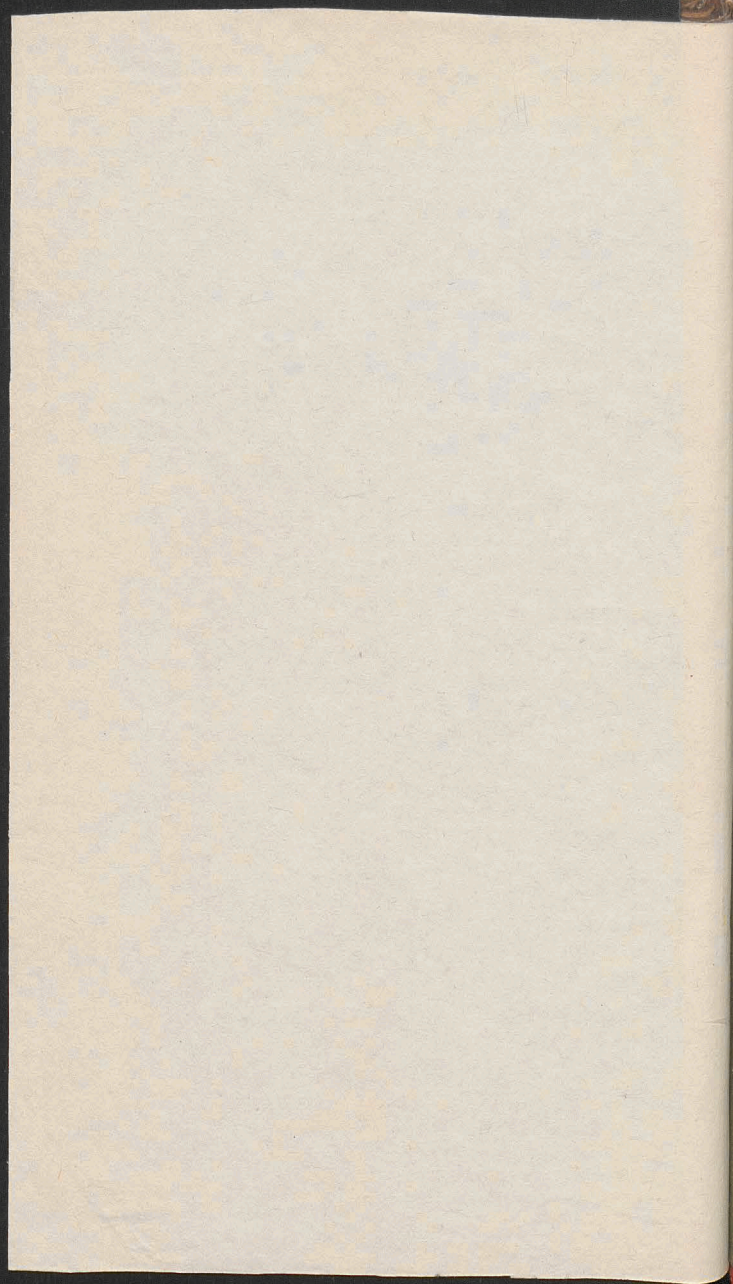



Biblioteka Jagiellońska



stdr0019054

