

7937

Bibl. Jap.

IV



Z Archiwum szkoleń

(Kwestionariusz  
w sprawie budynków  
szkolnych w Gub. yz.)

r. 1887

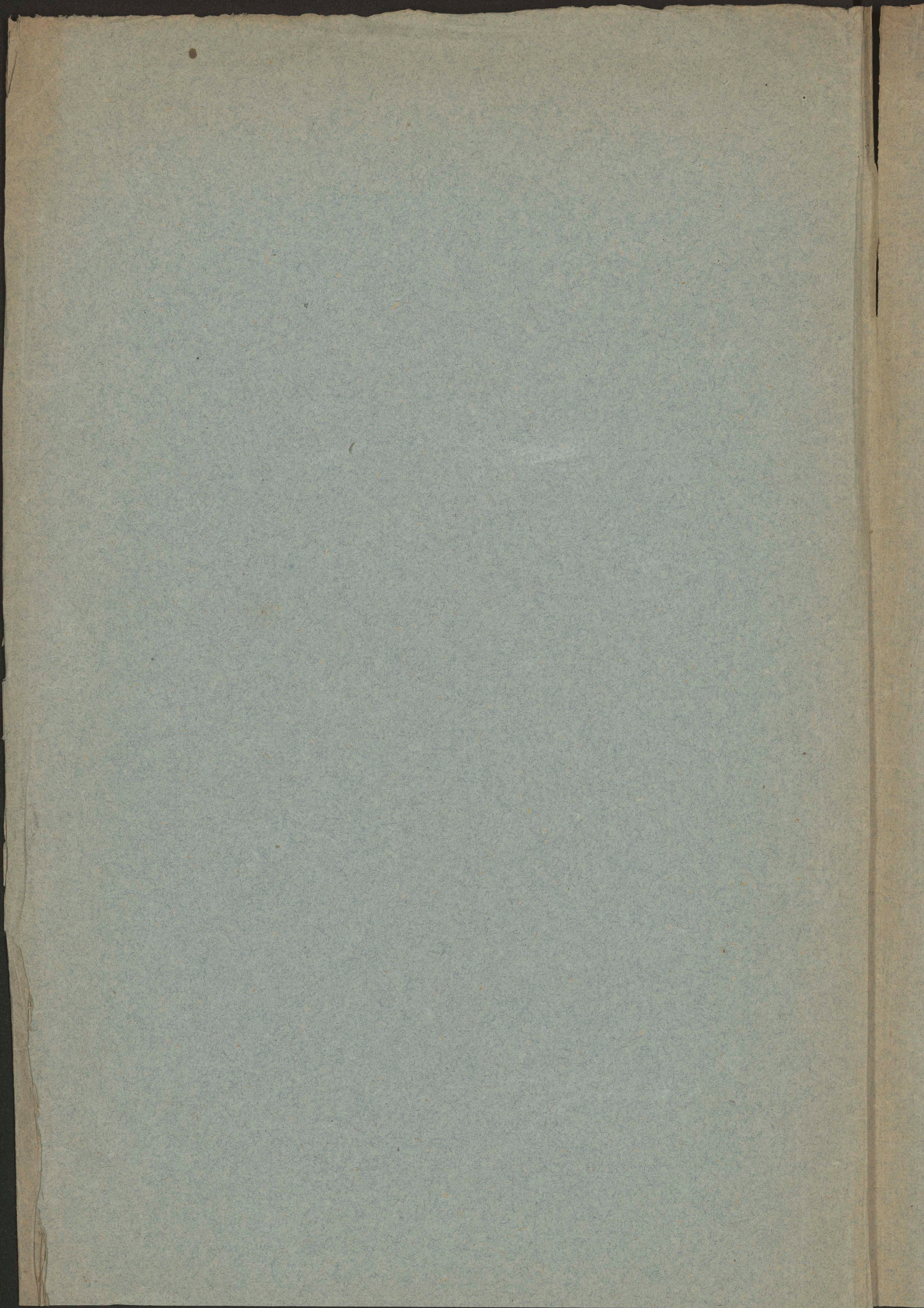

1  
Bochnia d. 2 paźd. 1887

W zatakwieniu wezwania Wydziału Kota krakow-  
skiego Towarzystwa Nauczycieli szkół wyższych  
z d. 7 września mam zaszczyt udzielić następu-  
jących wyjaśnień stosownie do kwestyonarza.

### I Stan budynku szkolnego

- a) Budynek <sup>2 piętrowy</sup> wystawiony został w r. 1886 we-  
dług planu poprawionego i zatwierdzonego  
przez Władze szkolne - a więc z widocznem  
przeznaczeniem na gimnazjum
- b) Znajduje się zewnętrznie sal przeznaczoną  
na klasy różnej wielkości - stosownie do  
liczby uczniów, który na planie zaraz uwi-  
doczniano - Wszystkie mają wysokość  
4 metry 20 cm.
- |                                  |         |         |           |
|----------------------------------|---------|---------|-----------|
| z tych zewnętrznych mają długość | 7.35 m. | szerok. | 6.30 met. |
| siódem                           | " "     | 9.60    | 6.30      |
| jedną                            | " "     | 11.40   | 6.30      |
| jedną                            | " "     | 12.50   | 6.30      |
| jedną                            | " "     | 15.40   | 6.30      |
- Poza tego jest sala gimnastyczna długością 11.20 m: szerok. 9 m. i wys. 5 metr.
- Wymiarów innych ubikacji nie podaje, wspomnieć  
tylko wypada, że wysokości ich jednolita 4.40  
i szerokości 6.30 m. Długości tylko różna według  
przeznaczenia.

c) Oświetlenie jest wyborne, bo sale do nauki zwrócone są na południe przeważnie, reszta <sup>w łazibiu 6</sup> na wschód i zachód. - Okna są wielkie gdyż ich wysokość mierzy 2'30 m. szerokość zaś 1'15 m. Takich okien dwie z mniejszych sal mają po 2 - inne po 3, 4 a wielka sala 7. -

d) Piere są stawiane z cegieł cieniłych i mają palecie z klas - Ogrzewaty malowidła, co w ubiegłym roku doświadczono. -

e. Ławki są najgorsze, jakie być mogą, gdyż zostały przeniesione ze starego budynku. Budowa ich jest tego rodzaju, że pulpit i siedzisko są stale z sobą spojenie, ponieważ zaś widocznie były zrobione dla dorosłej młodzieży, jaka niegdyś gimnazya zaplanowała, przeto odstęp między pulpitem a siedziskiem jest tak wielki, że uczniowie naszej miary ~~nie~~ podczas pisania klucze muszą.

Jedną tylko ~~klas~~ klasa zaopatrzoną jest w ławki zgodne nowego systemu

f) Wychodki umieszczone są wewnątrz gmachu i przytykają do północnej ściany. Jest ich na ~~każdej~~ katedrze pięć po 5

g) Zwyczajem najlepszym zamiatają się sale w dni rekreacji tj. we środę i w sobotę każdego tygodnia. Co zaś do mycia to tylko 3 razy na rok tj. przed rozpoczęciem roku, w ferje Bożego narodzenia i wielkanocne. -

h) Jak wspomniano wyżej jest osobna sala gimnastyczna urządzona umyślnie do tego wyższa niż inne i z inną podłogą. -

NB. W każdej klasie są wentylatory w ścianie u góry dla przewyższania powietrza. -

## II Polozenie budynku

- a) Budynek gimnazyalny lezy nieco na uboku, chociaz w miescie jezowe. Wznosi si na wzgorku, ktore od niveau rynku glownego na 50 metrów wyzej lezy. — Otoczony jest od wschodu w odleglosci 40 metrów 2 domkami, — od zachodu zas starym budynkiem gimnazyalnym w odleglosci 10 metrów. Na poludnie i polnoc ma teren zupełnie wolny.
- b) Przed budynkiem <sup>od poludnia</sup> znajduje si plac wolny z sadzonymi drzewkami, a kiedy moze i klombami kwiatów — przecista droga idzie wzdluz budynku. — Na polnocnej znów stronie budynku jest plac drugi zaroasty drzewami, ktory po zniesieniu murów starego gimnazjum powiększy si jego area i ogrodem tak, iż wyniesie 2 morgi obszaru.
- c) W czasie pauzy młodzież przebywa i na placu poludniowym i polnocnym. Powazniejsi lub fryzernie starsi przechadzaja si przed budynkiem na placu poludniowym, ruchliwsi zas i zywsi na wiskszym placu polnocnym proza budynkiem. —

Gdyby Szanowny Wydział potrzebowal jakiego objasnienia jezowe, ktore tu moze nie doktadnie podano, prosze si odniesc do podpisanege zywliwego stuzi i kolegi

Hepolit Dukowski  
prof. gimn.

II Potentilla lutea

Faint, mirrored handwritten text, likely bleed-through from the reverse side of the page. The text is illegible due to fading and bleed-through.

## I. Stan budynku szkolnego.

a) Budynek został wybudowany na cele szkolne roku 1882.

b.)

	Wielkość sal				Liczba uczniów	Przestrzeń od- pad. na 1go uczn. m <sup>3</sup>	Liczba okien
	dlug. m.	szerok. m.	wysok. m.	objętość m <sup>3</sup>			
Nadole:							
Klasa przygotowawcza	800	6.50	4.50	234000	55	4255	2
II. Kl. (a.) i (b.)	800	6.50	4.50	234000	36	6500	2
Na I piętrze:							
I. Kl. (a.) i (b.)	1000	6.50	4.50	292500	40	7312	3
III. Kl. (a.) i (b.)	1000	6.50	4.50	292500	35	8328	3
V. Kl.	830	6.65	4.50	248378	24	10349	2
VI. Kl.	830	6.65	4.50	248378	28	8871	2
Na II piętrze:							
IV. Kl.	1030	6.70	4.50	310545	54	5751	3
VII. Kl.	840	6.70	4.50	253260	26	9741	2
VIII. Kl.	840	6.70	4.50	253260	28	9040	2

c.) Liczba okien podana wyżej; szerokość wzdłuż 150m, wysokości 2.60. Oświetlenie sztuczne za pomocą lamp naftowych w liczbie odpowiedniej.

d.) Piece murowane, opalane drewnem wewnątrz sal.

e.) Ławki zwykłej konstrukcji, nieakierowane.

f.) Liczba wychodków, po 4 na każdym piętrze, wydaje się niedostateczną, gdyż nie przypada ani po jednym wychodku na każdą klasę i oprócz tego niema osobnych wychodków dla nauczycieli. Prześcianki wychodków są nadzwyczaj ciasne mierząc 4.30m dług. i 2.00 szerok. w skutek czego i rynny (pisoiry) tam umieszczone niedosta-



teorej są długości ze względu na ilość uczniów na każdym piętrem.

g.) Sale korytarze i schody myją się dwa razy na rok, wymiatają się dwa razy na tydzień, oprócz tego według potrzeby.

h.) Sali gimnastycznej nie ma, sala o wymiarach 1000m dług. 650m szerok. 450 wysk. pierwotnie dla klasy przygotowawczej przeznaczona jest tymczasowo dla ćwiczeń gimnastycznych urządzoną, licząc klasę przygotow. umieszczono w sali stosunkowo za małej pierwotnie dla zbiorów przyrodniczych przeznaczoną; te zaś zbiory ześmiane są w sposób nieodpowiedni w pokojiku o wymiarach 700m dług. i 225m szerokości.

## II. Położenie budynku szkolnego.

a.) Budynek leży na uboczu w przedmieściu cichem i zdrowem.

b.) Sąsiedni obszar na dość znaczną przestrzeń jest wolny, tu i ówdzie tylko drzewami obsadzony i domami mieszkalnymi zabudowany.

c.) Miejsce wolne przed budynkiem zawiera 50m x 14m, zamienione na rodzaj ogrodu dla zabawy uczniów.

d.) Młodzież przebywa podczas paury bądźto w wyżej wymienionym ogrodzie bądźto na korytarzach na każdym piętrem 3m szeroki, przeszło 40m długich.

Kole brodzkie zwraca wreszcie uwagę świetnego Wydziału, żeby może było dobre udać się w tej sprawie także do dyrektorów tych gimnazjów w których kół nie ma, gdyż właśnie może w takich gimnazjach są nieraz jeszcze większe braki pod względem urządzenia budynku szkolnego jak w innych.



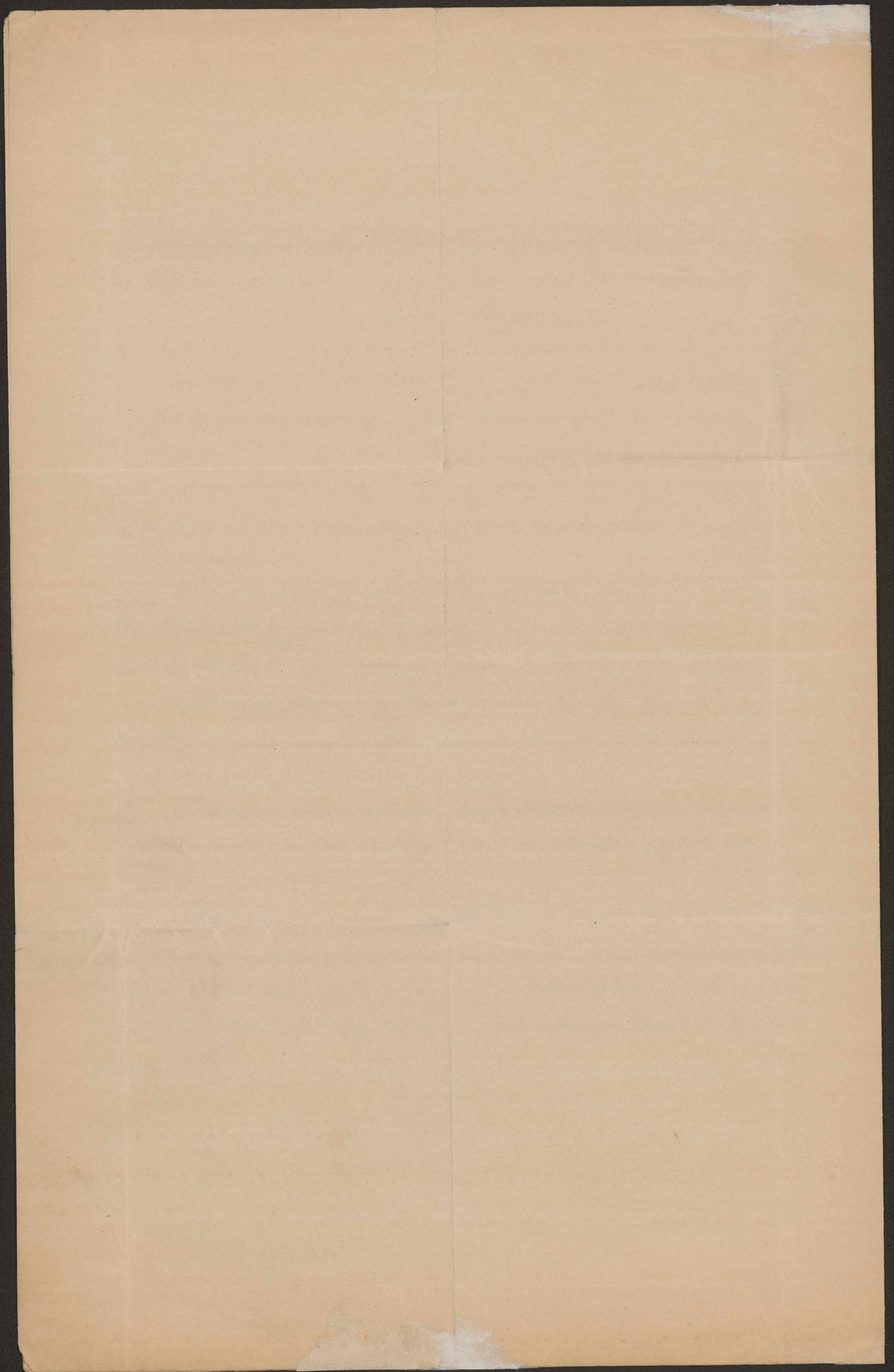

## I.) Stan budynku szkolnego.

- a) Czy gmach był budowany na cele szkolne lub nie? *Tak, w r. 1805!*
- b) Jaka jest wielkość sal w stosunku do liczby uczniów?  
(Podać wymiar wysokości, szerokości i długości). *Na odwr. str.*
- c) Jak są sale oświetlone? *Slabo.*  
(Liczba okien, szerokość ich i wysokość).
- d) Jakie są środki ogrzewania? *Piece Kamienne i żel., opalane z zewnątrz.*  
(Rodzaj pieców, czy się pali zewnątrz sal czy też wewnątrz).
- e) Jakie są ławki? *Starej konstr. ; tylko 15 mowej,*
- f) Jakie jest urządzenie wychodków? *Liczba takowych przeznaczona dla uczniów? 4.*
- g) Jak często myją i zamiatają sale? *Dwa razy w tyg.*
- h) Czy zakład posiada własną salę dla ćwiczeń gimnastycznych? *Nie.*

## II.) Położenie budynku szkolnego.

- a) Czy leży wśród miasta czy też na uboczu? *w rynku.*
- b) Czy sąsiedni obszar jest zabudowany lub wolny? *Rynek*
- c) Czy przy zakładzie znajduje się ogród lub miejsce wolne dla zabawy uczniów? *Nie*
- d) Gdzie młodzież przebywa podczas pauzy między lekcyami szkolnymi? *Na Kurytanach*

*W Brzeżanach 3. paźdź. 1887.*

*Wkurowski.*

ad b)	Klasa,	metry		ilosc okien	wielkosc okien
		dtug.	szer. wys		
Ia	13.03	6.96	3.37	3	1.7 x 1 m
Ib	11.17	6.96	"	3	"
II	9.10	6.03	"	2	"
III	10.75	5.32	"	3	"
IV	8.44	6.94	"	2	"
V	11.88 <sub>m</sub>	6.38	3.37	3	1.7 x 1 m
VI	9.10	5.80	"	2	"
VII	8.37	7.00	"	2	"
VIII	10.55	6.94	"	2	"
sala red.	6.94	3.89		1	"

### I.) Stan budynku szkolnego.

a) Czy gmach był budowany na cele szkolne lub nie? - *Nie na cele szkolne, tylko na wojskowy instytut wychowawczy, tak zwany seryf.*

b) Jaka jest wielkość sal w stosunku do liczby uczniów?

(Podać wymiar wysokości, szerokości i długości).

*patrz na odwrotnej stronie*

c) Jak są sale oświetlone? *Trzy większe sale mają po 5 okien,*

(Liczba okien, szerokość ich i wysokość). *Dwie tej samej objętości*

*po 2 okna, są zatem niedostatecznie oświetlone, 4 mniejsze po 2 okna sala rysunkowa ma 6 okien. Każde okno wysokości 1,75 m - szerokość 0,9 m.*

d) Jakie są środki ogrzewania? -

(Rodzaj pieców, czy się pali zewnątrz sal czy też wewnątrz).

*w ~~tych~~ 2-kl. są piece kamienne i opalają się wewnątrz, w reszty kl. są żelazne, opalają również, w sali rysunk. 2 piec. opal. wewnątrz*

e) Jakie są ławki?

*Ławki: są, zwykłe.*

f) Jakie jest urządzenie wychodków? Liczba takowych prze-

znaczona dla uczniów?

*Wychodki: są, zwykłej konstrukcji, liczba ich stać nie może.*

g) Jak często myją i zamiatają sale?

*Myją raz w rok, zamiatają raz na tydzień*

h) Czy zakład posiada własną salę dla ćwiczeń gimnastycznych?

*Nie posiada. Ćwiczenia odbywają się w lesie podziur-  
żony na podwórzu, w zimie i podziur żelazny na korytarzu  
lub w klasie.*

### II.) Położenie budynku szkolnego.

a) Czy leży wśród miasta czy też na uboczu? - *na uboczu, przy  
najładniejszej ulicy*

b) Czy sąsiedni obszar jest zabudowany lub wolny?

*Wolny, ziem. potężne wśród publicznego ogrodu spacerowego*

c) Czy przy zakładzie znajduje się ogród lub miejsce wolne

dla zabawy uczniów?

*Znajduje się publiczny ogród spacerowy*

d) Gdzie młodzież przebywa podczas pauzy między lekcyami  
szkolnymi?

*wychodzi na podwórze, na wolny plac przed  
budynkiem ziem (ogród), może chodzić po  
całym ogrodzie. -*

Wymiar sal w metrach

N.	Długość	Szerokość	wyrok	
1.	11.13	9.85	3.50	największa sala N. 1.
2	11.63	6.30	3.50	jest rzeźniakowa.
3	6.34	6.15	3.50	opiera się na 5 wieżach
4	11.63	6.45	3.50	tych sal, z których każda
5.	11.63	6.45	3.50	trzy mają po 5 okien, a
6	6.15	5.92	3.70	2 tylko po 2 i to w ścianach
7	11.43	6.15	3.70	nie krótszej (w szerokości)
8	11.43	6.05	3.70	są całe nielostofalowane
9	6.10	6.15	3.70	oświetlone. W jednej z
10	6.10	5.96	3.70	tych sal (kl. II) więcej

nie obierze 57 metrów, -  
w innej (kl. III) 47 metrów.  
Sala cz. murów, z  
2 oknami, w jednej  
z nich więcej nie obierze  
29 metrów (kl. V). -  
kuchnia cz. Dost. obierze,  
schody wygodne.  
Budynek jest jednopiętrowy

Łączna powierzchnia 308. zapisanych. -

Drohobycz 13/10 1887

A. Fowick

do b) i c) kwestyonyusza.

Nazwa sali	Pietro	Diagona	Ścianowa	Wysokość	Ścianowa podłogi	Objętość sali	Ścianowa okien	Ściana wst. wst.	Kierunek drzwi	Uwagi
		w metrach			m <sup>2</sup>	m <sup>3</sup>	m <sup>2</sup>			
Sala klasy VII (i. fizyki)	I	7,18	8,05	4,45	57,30	254,98	7,61	2	wschód	
" " IIIa	"	7,82	7,15	"	55,91	248,80	7,61	2	zachód	
" " IIa	"	7,15	6,00	"	42,90	190,91	7,61	2	"	
" " IIIb	"	8,31	7,15	"	59,42	264,42	7,61	2	"	
" " Ia	II	10,80	7,12	4,12	76,90	316,82	10,70	3	południe	
" " Ib	"	7,30	8,05	"	58,76	242,09	7,26	2	wschód	
" " V	"	7,32	6,81	"	49,85	205,38	7,26	2	"	
" " VI	"	6,72	7,26	"	48,79	201,01	7,26	2	południe	
" " IIb	"	7,30	7,77	"	56,72	233,68	7,26	2	zachód	
" " IVb	"	7,30	6,03	"	44,02	187,36	7,26	2	"	
" " IIIa	"	7,30	8,31	"	60,66	249,81	7,26	2	"	
Sala gimnastyki	Parte.	10,20	6,75	4,42	68,85	304,31	10,79	3	południe	crasowo zajęcia
Pracown. mech. i marecki	"	9,82	6,87	"	67,47	298,22	10,79	3	południe	zbiory naukowe
Gabinet chemii	"	6,90	7,68	"	53,00	234,26	7,19	2	zachód	" "
Pracownia	"	6,92	6,03	"	41,73	184,44	7,19	2	"	crasowo zajęcia
Sala	"	6,82	8,00	"	54,56	241,15	7,19	2	"	" "
Gabinet fizyki	I	10,45	6,95	4,45	72,63	323,20	19,03	5	wsch. połud.	zbiory naukowe
Sala konferencyjna	"	6,84	7,15	"	48,90	217,60	7,61	2	wschód	niezajęta przez metody
Przedpokoj	"	7,15	2,93	"	20,95	93,22	3,80	1	"	" " "
Kancelaryo Dyrekt.	"	6,00	7,12	"	42,72	190,10	7,61	2	południe	" " "
Biblioteka	"	6,75	7,10	"	47,92	213,24	7,61	2	"	zbiory naukowe
Sala modeli gipsow.	"	11,00	7,55	"	83,05	369,57	11,42	3	"	Aula: zbiory nauk.
Sala rysunkow odrucan	"	13,30	7,10	"	94,43	420,21	15,22	4	"	crasowo zajęcia
Gabinet rys. odrucan	"	7,17	2,97	"	21,29	94,74	3,80	1	zachód	zbiory naukowe
Gabinet hist. natur	II	6,02	7,30	4,12	43,94	181,03	7,26	2	południe	zbiory naukowe
do tegoz przedpokoi	"	7,30	2,92	"	21,32	87,83	3,63	1	wschód	zbiory naukowe
Gabinet zbior. geograf.	"	11,30	7,70	"	87,51	358,48	10,70	3	południe	zbiory naukowe
Sala rys. geometyczn.	"	13,35	7,25	"	96,79	398,77	14,53	4	"	crasowo zajęcia
Gabiniec geom. wykrestn.	"	7,35	2,97	"	21,83	89,93	3,63	1	zachód	zbiory naukowe

Wszystkie pomieszczenia stale zajęte



I Stan budynku szkolnego c.k. wyższej szkoły realnej i gim. w Jarosławiu

- do a) Gmach został przed 10 laty na użytek c.k. wyższej szkoły realnej i fundusów gminy miasta Jarosławia wybudowany.
- do b) c) są przygotowane na odwrótnej stronie.
- do d) Piece kaflowe opalają się drewnem z wewnętrznej sali.
- do e) Ławki starego i nowego systemu, oślatki maza, oparcia i siedzenia ustawionej kryjnie w regule, bieżnia na suwnicy. Wsalach rysunkowych używają się stal i stalki.
- do f) Wychodzi z stalami, oddzielnymi pisoaranami, wentalatorami i zaktasowaniem i spustowymi doprowadzającymi światło do kanału głównego. Na uwnicy przewidziano 4 ubikacje, Murda o 3 stalach /Karter i pierwsze piętro pojedna ścieżki piętro posiada 2 ubikacji / Natem 12 stalow ilosci woda lewna na 374 uwnicy. Mimo tego urządzen fetas z wychodków, z wtarach drzwi umieszczono na przeciw drzwi wchodowych do klas, ratowania i przerazaję sposób powietrze na karykarskich i wsalach - z rohu na rohu wstrada gmina rekonstruacji, Ma braku fundusów.
- do g) Sali mają raz w rohu, rania luj z dwa razy tygodniowo.
- do h) Kuchnia posiada próbna sala, gimnastyczna, która posiada, również jak sala pracowni chemicznej gurgb berustanie niemy.
- Prób braku studi przez gmachu i wyję przygotowanych wadliwosci, gmach przedkawa się wpoznijaco, jest w dobrym stanie i pod wrażliwym obiętości sali światła odpowiada wszelkim wymogom.

## II Potwierdzenie budynku szkolnego

- do a) Serj na uboczu.
- do b) Obraz wsiędzi wolny.
- do c) Wzieta wrod przed Glab, staraniem i kontem dyrektora gatorony pruz, którym znajduje się miesiąc wolne /boisko / do robawy uwnicy.
- do d) Podnos przez misje, ledusami przebywa mtodier wklasach, na karykarskich wsi obnarych a u poru uipiej taktre na boisku wbad gmachu.

W Jarosławiu dnia 5<sup>o</sup> października 1877

W. Gurgbacz.

# Gimnazjum Pańskie

## Budynek miejski.

### I.) Stan budynku szkolnego.

a) Czy gmach był budowany na cele szkolne lub nie?

nie

Gimnazjum mieści się w 3 budynkach, z których pierwotnie każdy innemu celowi służył. Gmach główny mieszczą obecnie 5 klas i kancelaryj, sala konferencyjna, gabinet przyrodniczy, był prywatny kamień, 100; Drugi gmach budowany był na Radę powiatową, w nim obecnie pomieszczenie dyrektora bardzo obszerne, 3 klasy, biblioteka i gabinet fizyczny. Trzeci gmach, oficyna w podwoziu, w których mieści się sala gimnastyczna i 4 klasy przy robionym z dawniej rozgromi, i dla tego, w klasach na dole tego budynku znajduje się wiatrołap, wiatraczki, a do tego sian salitra.

b) Jaka jest wielkość sal w stosunku do liczby uczniów? (Podać wymiar wysokości, szerokości i długości).

	Długość, wysokość	Szerokość	Wysokość, podłoga	Liczba uczniów
1.	7.80	6.50	3.62	28
2	8.	6.70	3.42	54
3	6.50	5.90	3.50	40
4	6.60	6.50	3.45	34
5	7.90	7.70	3.	34
6	7.97	7.46	3.	42
7	8.50	7.46	3.	54
8	7.66	7.46	3.	43
9	6.	4.40	3.50	33
10	5.	5.	3.30	30
11	7.90	5.30	3.30	36
12	9.18	5.45	3.30	40

W r. 887 ujęto w ten sposób, obecnie  
 a) pomieszczenia paraboliczne  
 nie.

c) Jak są sale oświetlone?  
(Liczba okien, szerokość ich)

5 klasa mają po 3 okna, 5 po 2  
okna, 1 klasa ma 1 okno, 1 okno 1  
a drugie wystrzyżone na dach.

Okna są średniej wysokości i szerokości.

Osna klas ma światło dostateczne  
4 klasy mają brak światła w ogólnie  
nie w górze, <sup>x pomieszczenia</sup> po górze, że sale są  
głębokie, a okna tylko z jednej stro-  
ny, po górze, że mają niedostatek światła  
noci szkolne mają okna i to zaciemnio-  
ne przyległym budynkiem.

d) Jakie są środki ogrzewania?  
(Rodzaj pieców, czy się pali zewnątrz sal czy też wewnątrz).

Piece kamienne opa-  
lają się drewnem z me-  
nstrze; ciepło dostateczne

e) Jakie są ławki?

Amerykańskie - dla starszych ze miedzi

f) Jakie jest urządzenie wychodków?  
Liczba takowych prze-  
znaczona dla uczniów?

Wychodki odbywają się do  
dyndu szkolnego - dla tego nie są  
odpowiednie. Jest ich 9 na 450 uczniów, 1  
na 50 uczniów.

g) Jak często myją/zamiatają sale?

Myją raz na wakacjach.  
Zamiatają 2 razy w tygodniu.

Czy zakład posiada własną salę dla ćwiczeń gimnastycznych?

Zakład posiada salę  
gimnastyczną w  
budynku przyrobionym z nożownic. Ta sala  
jednak jest za mała (3 metry) i niegodna, a  
pomieszczenie w niej się gromi na godzinę gimna-  
styczną, to jest za mała.

## II.) Położenie budynku szkolnego

a) Czy leży wśród miasta czy też na uboczu?

w dyndu - w dnie Sargore  
kates pod oknami -  
obserwacje okien niemożliwe

b) Czy sąsiedni obszar jest zabudowany lub wolny?

b) zabudowany

c) Czy przy zakładzie znajduje się ogród lub miejsce wolne dla zabawy uczniów?

drzeźnice

d) Gdzie młodzież przebywa podczas paury między lekcyami szkolnemi?

na drzeźnicu

miszki głównym ba,  
dyktorem a oficyna,  
oni jest drzeźnicu,  
gdzie się w lecie i

wniesienie gimnazjum odbywa się.  
W drugim budynku jest duża drzeź,  
drzeźnice oddzielony od pierwszego  
kolumnami i wykładkami.  
Na tych drzeźnicach przebywa  
młodzież podczas paury.

Dodatek: Gabinet przyrodniczy ma  
zgrupowany total z totalnem wy,  
studycyjnem na wykładki.

Gabinet fizyczny ma ze ciessno  
- 2 puloje mariejeze -

Biblioteka ma 1 puloj maty - 1 misl,  
szy puloj stoi przynaj beer mit godny.  
W tym miescicie się darrniej bibliu,  
sela, dla tego sej i teraz jezycie nie,  
ktore ksiyzi' eruc' wschlyzng.

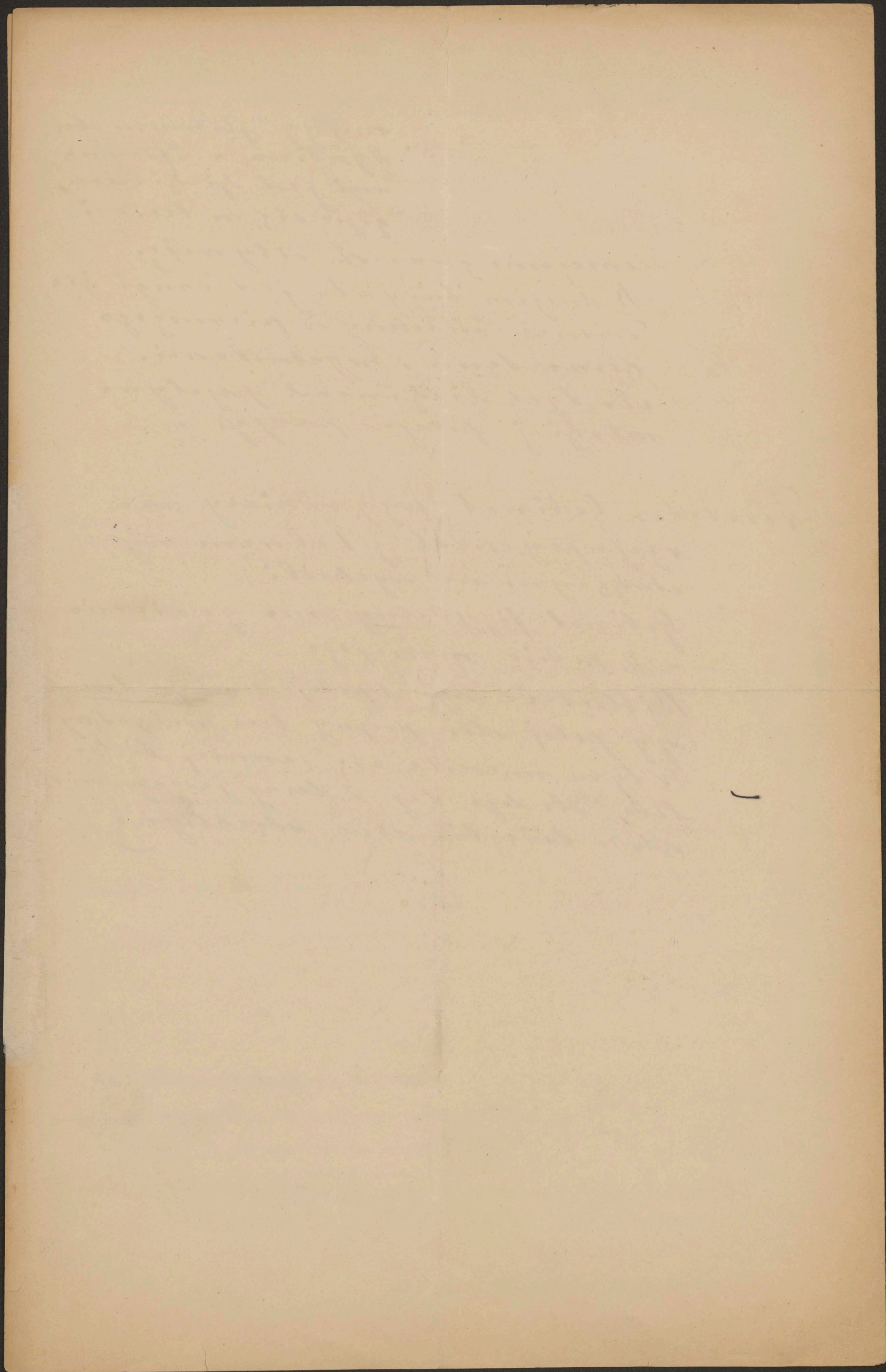

L. K. akadem. gimnazjum we Lwowie.

Odporiadzi na kwestyonarza

I. co do planu budynku szkolnego:

- a). Gimnazjum umieszczone w gmachu "Narodnyj dim" przy ulicy Ormiańskiej №1., nie budowanym na cele szkolne.
- b). Wielkość sal w stosunku do liczby uczniów, i
- c). oswiecenie sal:

piętro, klasa		liczba uczniów	wysokość sali (w metrach)	szerokość sali	długość sali	liczba okien	wielkość okien	wielkość okien
I.	przygotowawcza	30	4.6	6.6	4.2	1	1.25	2.0
(ku połudn. - z lewej strony)								
I.	I. b.	39	4.6	9.3	7.5	2	1.25	2.0
(ku połudn. - z lewej str.)								
III.	I. a.	45	4.3	7.1	10.7	2	1.15	1.57
(ku zachod. - z lewej str.)								
III.	II.	58	4.3	9.5	12.0	3	1.15	1.57
(ku połudn. - z lew. str.)								
III.	III. a.	34	4.3	12.5	8.5	2	1.6	2.0
(ku północy - z lewej str.)								
III.	III. b.	34	4.3	4.7	6.5	2	1.15	1.57
(ku północy - z lew. str.)								
III.	IV. a.	32	4.3	4.5	7.5	2	1.15	1.57
(ku północy - z lew. str.)								
III.	IV. b.	31	4.3	4.5	9.2	2	1.15	1.57
(ku wschod. na mur ródz. - lony nie niżcej jak 4 metry, z lewej str.)								
III.	V.	39	4.3	8.0	6.3	2	1.15	1.57
(ku zachod. - z lew. str.)								
III.	VI. a.	30	4.3	4.5	6.9	2	1.15	1.57
(ku połudn. - z lew. str.)								
III.	VI. b.	31	4.3	8.6	7.5	2	1.15	1.57
(ku zachod. - z lewej str.)								
III.	VII.	49	4.3	12.0	7.2	3	1.15	1.57
(2 ku zachod. z tytu, 1 ku półn. z lew.)								
II.	VIII.	40	4.6	8.0	7.5	2	1.15	1.7
(ku zachod. - z lew. str.)								

Uwaga. Szerokość sal obliczono w tym kierunku, w którym stoją ławki. Stół w sali III.a., która w tym kierunku ma 12.5 metr., świetło dochodzi ledwie do połowy sali; a że dła wychodzi ku północy, więc bardzo późno się rozświeca, a wczesnie zapada zmrok.

d) Pięcy we wszystkich salach kandydów, opalane z uwagi drzewem.

e) Ławki są w nich, na których siedzieli dydaktycy, a nie i przeddydaktycy seraczejzych uczniów. Kilka ławek jest, niby to nowszej konstrukcji, z oparciem w tył.

f) Wychodki są zupełnie tak samo urządzone, jak zdarza to mi się widzieć w Kubiłowskiej karcemii; a jest ich aż cztery dla wszystkich klas i uczeniów, mianowicie 3 na 3. piętrze, 1 na 2. g. — Na 1. piętrze nie ma dla uczeniów gimnazjalnych żadnego wychodka; muszą zatem biegać na drugie lub trzecie piętro.

g) Sale mają raz każdego roku, t. j. w czasie ferij, stramiatają je dwa razy w tygodniu; do gospodarskiej klasy jednak należy dopilnować, by cezwem nie stała sala nie stramiatana przez dwa tygodnie.

h) W tej sali do ćwiczeń gimnastycznych nie ma. Naukę gimnastyki pobierają uczeniowie w ławarydrze „Sokół”.

## II. co do położenia budynku głównego:

- a) Gimnazjum leży w śródmieściu.
- b) Od strony zachodniej po lewy brzeg placu zw. Castrum, i południowej przy bardzo wąskiej ulicy ormiańskiej, na której są tylko rozróżnienia nigdy nieustaje; od strony wschodniej przypiera do innych zabudowań, a klasa II.b. strony ma je światło dwoma oknami, wychodzącymi na bardzo ciasne podwórce i na mur sąsiedniego domu, ródca

Ławy nie więcej, jak o 4 metry. Naczej ze strony  
północnej ma przed oknami serkiow.

c.) Holnego miejsca dla zabawy uczeniów niema żadnego.

d.) Podczas paury między tekcyami głobyni przebywa  
w Todziei na przestronnych i jasnych kurytarzach.



My dear mother, I have just received  
your kind letter of the 10th and  
am glad to hear from you.

I am well and hope these few lines  
will find you the same.

I have not much news to write  
at present.

# Gymnazyum Franciszka Józefa we Lwowie.

## I.

### Stan budynku szkolnego.

a.) Czy gmach był budowany na cele szkolne lub nie?

Główny budynek przy ulicy Batorskiego wybudował magistrat miasta Lwowa w r. 1876. a przeznaczaniem na gimnazyum, ale filia, w której mieszczą się klasy I. c. II. b, III. b i III. c znajdują się w kamienicy prywatnej na II. piętrze przy ulicy pańskiej.

b.) Jaka jest wielkość sal w stosunku do liczby uczniów?

W gmachu głównym mieszczą się klasy:

w parterze: IV. a mająca wysokości metrów 3.87, szerokości metrów 7.63, długości metrów 8.06 - i IV. b. tej samej wysokości i długości a szerokości metrów 7.48

na I. piętrze mają wszystkie klasy tę samą wysokość metrów 4.08 i długość metrów 8.22, a różnią się szerokością, a mianowicie klasa I. a ma metrów 7.56, I. b metrów 7.79, II. a metrów 7.79, III. a metrów 7.56, V. a metrów 7.87

na II. piętrze wysokości we wszystkich klasach wynosi metrów 4.08 a długość 8.22, szerokość zaś w klasie V. b metrów 7.56, w VI. a metrów 7.79, VI. b metrów 8.03, w VII. a metrów 7.56 w VIII. a metrów 8.03, w VIII. b metrów 7.79.

Na filii klasa I. c ma wysokości metrów 2.94, szerokości metrów 5.88, długości metrów 9.24, klasa II. b. tej samej wysokości i szerokości a długości metrów 10.08, III. b wysokości metrów 3.36, szerokości metrów 7.56, III. c w kształcie romba ma wysokości metrów 2.94, szerokości (boki nierównoległe) metrów 7.56 i 8.40, długości (boki równoległe) metrów 6.72 i 7.98.

Liczba uczniów w poszczególnych klasach wynosi:

w I. a 52, w I. b 51, w I. c 46, w II. a 54, w II. b 55 w III. a 49, w III. b 43, w III. c 45, w IV. a 46, w IV. b 46, w V. a 48, w V. b 47, w VI. a 30, w VI. b 30, w VII. 51, w VIII. a 40, w VIII. b. 39.

c.) Jak są sale świetlone?

W gmachu głównym w każdej klasie są po 2 okna, trzykrotnie.

Wnętrze wysokości metrow 2'52, szerokości metrow 1'62. Na filii w klasach I.c, III.b i III.c po dwa okna szerokości metrow 1'62, wysokości metrow 1'92, w klasie II.b także same 3 okna.

d. Jakie są środki ogrzewania?

Zwykłe piece kamiennokamne, w których pali się węgiel, trz. soli; na filii są po 2 piece, w klasach I.c i III.c jeden piece i kelarny a jeden kamiennokamny.

e. Jakie są ławki?

Przeważnie są jeszcze ławki starszej konstrukcji, 4, 5 i 6 siedzeniowe, a wprowadza się zwolna nowe ławki 2 siedzeniowe.

f. Jakie jest urządzenie wychodków? Liczba takich przewodów dla uczni.

Wychodki są zbudowane na kamale i w gmachu głównym są w parterze 3 wychodki, na 1<sup>szym</sup> piętrem 4, na 2<sup>ym</sup> piętrem 4, a na filii 2 wychodki dla uczniów położone w piśniarach.

g. Jaka częstość mycia i prania toalety, sale?

Salę myją się w czasie dłuższych ferij, a prania toalety się co soboty.

h. Czy kawiarnia posiada własną salę dla ćwiczeń gimnastycznych?

Sala gimnastyczna w głębi ogrodu położona sturzy dla ćwiczeń gimnastycznych uczniom gimnazjum Franciszka Józefa i obok leżącej szkoły realnej.

## II.

### Posiwienie budynku szkolnego.

a. Czy leży wśród miasta przy tej na uboczu?

Główny gmach stanowi róg ulicy Batoiego i Kamienniej, ale okna wystających sal klasowych wychodzą na ulicę Batoiego bezpośrednio idąc, popod gmach gimnazjalny. Filia zaś leży przy ulicy pańskiej a okna sal wychodzą na dziedziniec Kamienniej.

b. Czy sąsiedni obszar jest zabudowany czy wolny?

Do gmachu głównego przypiera bezpośrednio przy ulicy Kamienniej zabudowanie szkoły realnej, a przy ulicy Batoiego dziedziniec niezienia przy sądzie kamnym, za gmachem zaś znajdują się ogródki, należące do gimnazjum i dziedziniec.

c. Czy przy kawiarni znajdują się ogród lub miejsce wolne dla zabaw uczniom?

W tyle gmachu jest ogródek, na który miodniki w lecie podras  
pawry wychodzi.

d. Gdzie miodniki przechyra podras pawry między lekcyami  
szkolnymi?

Latem w ogródku, zimą w klasach i na korytarzach.

*[Faint, illegible handwriting]*

*[Faint, illegible handwriting]*

*[Faint, illegible handwriting]*

*[Faint, illegible handwriting]*

# Lwowski c. R. gimnazjum II.

## I.) Stan budynku szkolnego.

- a) gmach nie był budowany na cele szkolne; dwa domy prywatne <sup>2. piętro</sup> adaptowane.
- b) wielkość sal miarą metryczną.

	di.	sz.	wys.		di.	sz.	wys.
1.	7.50	6.25	3.75	12.	7.30	5.90	3.45
2.	6.00	6.50	3.75	13.	9.30	5.40	3.45
3.	6.50	6.50	3.75	14.	12.05	5.45	3.45
4.	13.95	5.46	3.48	15.	12.00	5.40	3.48
5.	6.10	5.70	3.45	16.	10.40	5.05	3.32
6.	5.95	5.60	3.48	17.	11.93	5.30	3.32
7.	11.60	5.30	3.48	18.	11.40	5.05	3.20
8.	10.90	5.05	2.75	19.	5.10	4.30	3.45
9.	11.50	5.10	3.45	20.	8.50	3.25	3.75
10.	13.68	5.20	3.45	21.	4.65	4.48	3.45
11.	9.25	5.40	3.48	22.	9.50	4.25	3.48

Prócz tego w 10 salach mieści się: gabinety fizykały (4), gabinety historii naturalnej (3), biblioteka dla naukowców, dla czasopiśm i programów, dla urniów.

Przebiegła ilość urniów w klasie 39.

- c) Oświetlenie sal: po 2 (lub 3) okna  $\times$   $2^m 8^{cm}$  długi.,  $1^m 7^{cm}$  szeroki. w sali; światło zachodnie i wschodnie; od zachodu za białym drewnem, od parteru nieregularnie ciemny.

- d) Środkie ogrzewania: piece z cegły; palowisko z korytarzy, w 4 salach wewnątrz.
- e) Ławki starej konstrukcji na 5-6 rzędów
- f) Wyżotki barwa etc, w środku budynku, wzdłuż korytarzami oddzielone od sal klasowych, ławka za m. p. po jednym pisuarze na piętro.
- g) Myjnia sale raz na rok, ramialając dwa razy tygodniowo
- h) własnej sali gimnastycznej nie ma.

## II.) Północny budynek szkolnego.

- a) Budynek leży blisko śródmieścia przy ul. Gubernatorskich
- b) Ścisli obszar niezabudowany
- c) Wiercinca wprawdzie nie ma ani własnego ogrodu, ale od strony zachodniej placu publicznego, gdzie leżą młodzi na pauzach przebywa.

at.



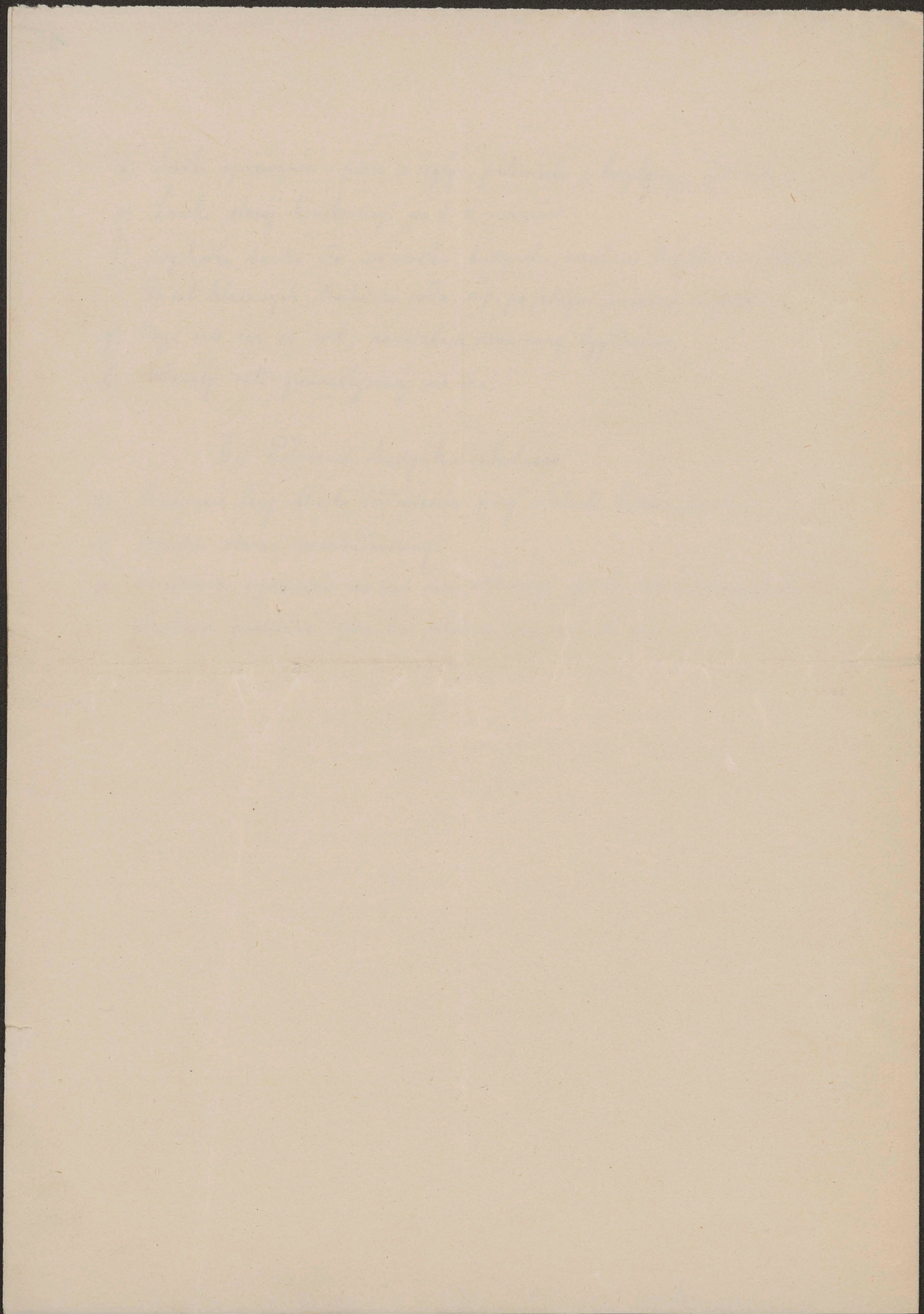

# Gimnazyum czwarte we Lwowie.

Ad. II. i I. a. Gimnazyum czwarte katolickie w r. 1879, liczące 763 uczniów rozdzielonych na 18 klas i zatrudniające wraz z dyrektorem trzydziestu nauczycieli, mianowicie 16 profesorów, z których <sup>jedną</sup> dwadzieścia ma dworski wstęp i 14 resztyków mieści się w trzech wynajętych, od siebie wzajemnie oddalonych ubikacjach, mianowicie 1. kl. 8, Kancelarye i gabinety w budynku klasycznym oo. Bernardynów przy ulicy wiatowej, klas 5 przy ulicy tyrałkowskiej w kamienicy prywatnej p. Jłowackiego l. 3 i klas 5 przy tejże ulicy l. 10 p. Głowackiej. Wszystkie radem ubikacje leżą w różnorodności, nie były budowane na wskazywane i pod każdym względem spełniają się zasadom bezpieczeństwa i higieny szkolnej. Nadto jest to gimnazyum umieszczone w pobliżu gimnazyum niemieckiego i gimnazyum Franciszka Józefa w części <sup>potężniejsza</sup> potężniejszej miasta wschodniej - na cym idzie się części miasta wschodnia i <sup>potężniejsza</sup> potężniejsza, obecnie najpiękniej zabudowane tu dworcem kolejowym nie mają warunków naukowych średnich. Technicznie przeto już od pięciu lat rozporządzeni ministerjalne, spowodowane ubóstwem rasy niemieckiej, by to gimnazyum przeniesiono na lewą stronę, gdyż się odpowiedni lokal znalazł. Wocławskich zamiar czwarta b. r. stał się ofiarą Emil Brejter, w której ofiarował się wybudować słownym gmach na swym gruncie w pobliżu gmachu sejmowego - jednakże planów nie przedłożył.

Ze względu na podział tego gimnazyum na trzy grupy potrzeba karze opisać osobno, by odpowiedzieć na punkcie kwadrantowa ty II b, c i d.

A) Klasy i gabinety w ~~całkowicie~~ <sup>na</sup> klasycie klasycie Bernardynów mają umieszczenie najkorzystniejsze a chociaż budynek z salami na dole otworzono - płasko sklepieniami był w innym celu <sup>po r. 1800</sup> wzniesiony, to od dawna mieściły się w nim szkoły, mianowicie <sup>z 30 lat gimnazyum akademickie.</sup> ~~z gimnazyum Bernardynów~~ <sup>do 1863</sup> później zaś do r. 1879 gimnazyum Franciszka Józefa.

Dobra strona budynku jest odosobnienie i obszerny dziedziniec, panuje tu chłód w dni gorące z powodu bardzo grubych murów (na dole 155 cm., na pierwszym piętrze 132 cm., na drugim piętrze 96 cm.) ujemna, brak wentylacji, osiennienie, rychnodki i rejsie. Również ujemna, strona jest to, że klasy mieszczą się w różnych zakamarkach starożytniej budowy, na dole, pierwszym i drugim piętrze, przez co nadwór podnosz paup jest utrudniony.

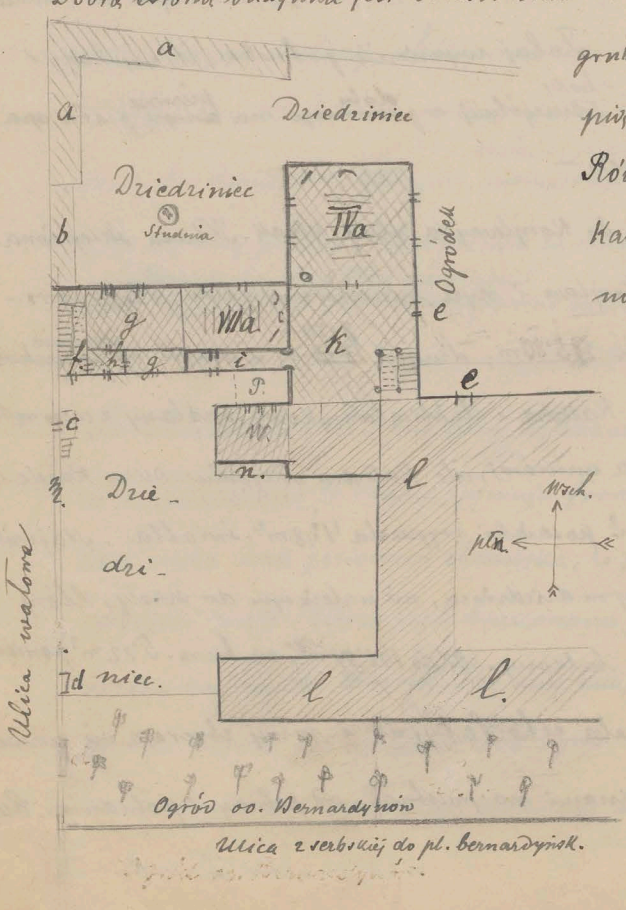

### Objaśnienie planu (dół).

- a. Kamienica piętrowa na dawnym fortyfikacyjnym murze.
- b. dom podterowy i kuznia.
- c. furtka do stróża i szkoły.
- d. brama główna.
- e-e droga z szkoły przez Korytarz do Kościoła.
- f. sionka i schody (do kl. Ia i Ib. na piętrach)
- g. pomieszczenie leżana.
- h. Kuchnia leżana.
- i. Korytarz wiodący do szkoły.
- k. Klasa uchodowa
- l. Klasa.
- m. mur.
- p. Pisuary
- w. Wyhodki
- n. gótzbnik leżana.

Plan pierwszego piątra.

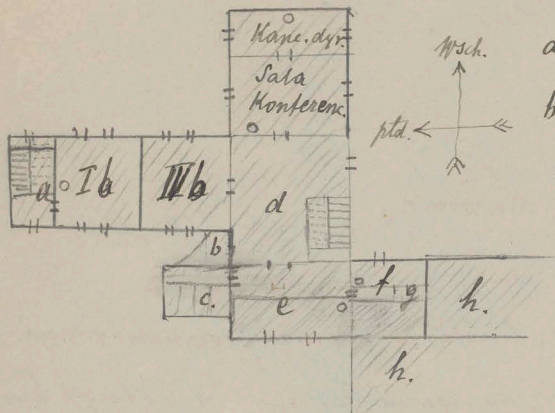

- a. sien i schody do kl. I a i I b. (I b na II piątrze)
- b galeria do wychodków.
- c. wychodki
- d. klatka schodowa i schody.
- e pokój należący lekar do klatkorn.
- f. gabinet dla historii naturalnej; g. nyra.
- h. h. klatki.

Sylwnaya piątra drugiego jest taka sama. Nad sala konferencyjna jest klasa VIII, nad kancelaryą dyrektora gabinet chemiczny fizyczny, nad kl. I a kl. I a, nad II b kl. I c, nad e kl. VIII b. a w końcu nyra g pośredniolawa sianaraa do klatkorny Korylara, z którego wychodzi się do gabinetu chemicznego, małego pokoiku nad <sup>ty nad</sup> gabinetem dla historii naturalnej. Wychodków jest na dole i piętrze drugim po trzy, na piętrze pierwszym dwa i jeden ramkinity dla wykuku profesorów.

Normiary: Driedrimiec cegianow brulowany wynosi w przybliżeniu 1100 m<sup>2</sup>. Niema na nim równego okna ani kresow, tylko w niektórych latach uprawia na małej części pod murem terycem par, gnydek, mianowicie sadzi kukurudzi. Tego roku nie było nic. Tulaj przedkaza umiowienie paury, pod dozorem profesorów. Gimnastyknyel przyradowi ani sali gimnazyum uwawle nie posiada. Nauka gimnastyki pobieraja umiowienie w sali Tow. Lokata, od nauczyciela Lejwi Tomaryetwa.

Ad. I, b. Kl. I a i I b są jednakie. Obydwi maja po 410cm. wysokości, 770cm. szerokości i 790cm. długości, czyli 249'800m<sup>3</sup> przestrzeni. Powinai linba umiowio wynosi po 53 ratom na 1 umiow wypada 4'6 m<sup>3</sup> powietrza. Karda z nich jest oimielona 4 oknami po dwa po stronie zachodniej i wschodniej. Szerokość okna 130 m, <sup>wysokości</sup> ~~szerokości~~ 1'73 m. czyli na 60'83 m<sup>2</sup> posadzki wypada 8'99 m<sup>2</sup> światła. Latamemni światła padającego ze stron przeciwnych niekonwystnie dla ów, oprawa ów i firanami niedobre. Sale ogrzewaja się piecami kamiennymi z wewnątrz, stojącymi z tyłu na Tawuami zbyt blisko. O pomulad e, f. g. niżej; o h. mówiono. Tulaj wymiowienie potrzeba, że wychodki na dole były odlegle, w odasura od II piątra. Dostęp <sup>schody</sup> staj <sup>schody</sup> i <sup>dolu</sup> ~~schody~~ na <sup>piętrze</sup> ~~schody~~ piątro spraciste: 8+18 schodów, a na drugie piątro 15+16 (dwaramiennem). —

Kl. IIIa na dole, drzwi naprzeciw drzwi wchodzących do Korylaryka obok kloak. Klasa sklepiona <sup>gmicidurty (Komplikowana)</sup> ~~przestrzenno~~, częścią jednaki tusków przechodzi na Korylara i nyra, niewywnana z tyłu; z tego powodu nie da się obliczyć dokładnie przestrzeni w m<sup>3</sup>. Szerokość 95'80m, długość <sup>8'70</sup> ~~12'25~~ m, wysokości <sup>średnia</sup> ~~od~~ ~~podłogi~~. Na sklepienia 4 m. Umiow 31. Piec w nyry niady Katedra i tablica kamienną, opalany z wewnątrz. Okna dwa wchodzące, daja światło dobre (pod lewa ręce umiowio), ale Katedra nie cieniu. Okno karda ma 130 m. szerokości, 1'73 m. długości. Na 40'46m<sup>2</sup> posadzki wypada 4'98m<sup>2</sup> światła. Największa niewygodność, jest umiowienie słusarna na przylegającym w driedrimcu, nie należącem do szkoły, który wzdłuż dwoj głośno się zachowuje. Kupac zlewałki lub balkonny. (Okolo 161'84 m<sup>3</sup>, na 1 um. 5'22 m<sup>3</sup> powietrza)

Kl. IVa jest zarazem jako napobierawejna sala echałabypna i w niej obczepa się umiowienie na wieżki nieliewionekie. Oimielona 4 oknami na przelnał, od północy i południa. Okna

Posady  
68:33  
inidka

mają taki sam wymiar jak w VIIa. Długość sali 13.15 m, szerokość 9 m, wysokość 4.22 m. razem 499.13 m<sup>3</sup> przestrzeni. Na 118.35 m<sup>2</sup> posadzi przypada 8.96 m<sup>2</sup> ścianki. Światło z przeciwnych stron mierzone dla umiarkowanego słońca w środku (dwa rzędy ław) - a dla grubości murów i oddalenia okien do zatamania (cięż). dla słońca między oknami. Odległość okien od siebie w całym budynku 0 m. (Umieszczenie 50 na 1 ur. 10 m<sup>3</sup> powietrza)

I piętro. Kl. IVb szerokość 7.90 m, długość 8.65 m, wysokość 4.10 m, przestrzeń 284.15 m<sup>3</sup>. Okien 3 od zachodu i zachodu. Umieszczenie 51, więc na 1 umiarkowanego 5.5 m<sup>3</sup> powietrza. Ścieżki kamienne z wewnątrz oparte.

Posadzki: 68.33 m<sup>2</sup> ścianki: 6.72 m<sup>2</sup>

wązki, stoi w ławie za ławkami - ra blisko. Dwa rzędy ław. Światło jak w VIIa. Wyhodków 2 na piętrze, bez pi-  
soarów

Kl. Piąto II. Kl. Ic. <sup>długość 8.85 m, szerokość 8.80 m, wysokość 3.37 m</sup> Umieszczenie 54, więc na 1 umiarkowanego 4.4 m<sup>3</sup> powietrza. 4 okna. Posadzki 7.5 m<sup>2</sup> przestrzeni: 25.04 m<sup>3</sup> - Posadzki 7.5 m<sup>2</sup> - Światło 8.96 m<sup>2</sup>

Kl. VIII szerokość 8.70 m, długość 9.25 m, wysokość 3.37 m. Okien 2 (od południa i północy) dwa rzędy ław. <sup>Przebiegi: 359.18 m<sup>3</sup></sup> Światło jak w VIIa. Na 80.9 m<sup>2</sup> posadzi 4.18 m<sup>2</sup> ścianki. Umieszczenie 38 więc na 1 umiarkowanego 9.45 m<sup>3</sup> powietrza. Ścieżki kamienne, kamienne, z wewnątrz oparte.

Kl. VIIb. szerokość 4.90 m, długość 9.45 m, wysokość 3.05 m. Na 46.3 m<sup>2</sup> posadzi 3.28 m<sup>2</sup> ścianki. Okien dwa na zachód. Gorąco w leci i smród z wyhodków. <sup>Przebiegi: 141.21 m<sup>3</sup></sup> Umieszczenie 30, na 1 ur. m<sup>3</sup> <sup>4.7</sup> powietrza. Ścieżki ka-

mienne, z wewnątrz oparte, stoi za ławkami, bardzo blisko z boku od wylotów ławek. Okien dwa po 173 cm. wysokości a 95 szerokości. - Wyhodków trzy.

Wyhodków bez piśniczek, prosta rymy klasycznej i rymboka brązowanego na dole dla Kl. Ia Ib, VIIa i VIIa 4 na 195 umiarkowanego trzy! Na I piętrze dla Kl. IVb więc na umiarkowanego 51. dwa. Na II piętrze dla Kl. VIIb, VIII i Ic <sup>122</sup> trzy. Wyhodki na piętrze bez piśniczek, nawet bez rymien, prostokątne i niewosłepne...

Gabinety ciemne. Dla historii naturalnej - małe małe pokójki z dwiema ciemnymi nypa, dla fizyki na VIII klasę długi ale wąski pokój, nieprzystępny podczas godzin szkolnych; dla chemii małe małe pokójki. Biblioteka w sali konferencyjnej nabita w kilku rafach. Geografowie tuż, tuż z mapami, globami i obrazami Langsta po katedrach w sali konferencyjnej.

Sala biela raz na rok, w wakacje, wtedy także myją po bieleniu podłogi, ławki i okna, zamiatają dwa razy na tydzień. Proch ścierają wypożyczalni i profesorskie ewdulami. Do obsługi jest jeden teryan - stary, który ma także obowiązki rządzi dniami na opat.

Wyjście. Kl. Ia i Ib mają wyjście wprost z ciemni na skrzydle. Dla Kl. innych otwiera teryan drzwi ku katedrom, <sup>dotyczy tu na drugi dziedziniec</sup> którymi można obejść na osto katedrom; Kościół na placu bernardyjski; podobnie ślad ogromny przed - ale oprócznia się budynek przed, bo wejście do Korytarza i wązki, ma tylko 23 m. szerokości. <sup>Korytarz sam ma 1.80 m. szerokości</sup> W razie potrzeby ogromne niebezpieczeństwo dureria się. -

B. Klasy pod l. 3 przy ulicy tyrańskiej znajdują się na dole w drugiej dwupiętrowej kamienicy a umiarkowanej 4 klasy zajmują front, jedna zaś ma okna na obronny dziedziniec. Okna są tak blisko nad poziomem chodnika, że przechodzących do potrawy ciata widać, sążn Kardy do klasy rozpasai może. Ulica jest brukowana korbami; nateriy do najszerszych i najbardziej umiarkowanych wiedeńskiem do Winiak. Przy niej znajdują się szpital: woskowy i poranne, sław wiele pogrzeb, marne wojaka na ciwienia lub z powrotem, odwołaniu chorzył, opatru dla szpitali i t.p. Okien obrotai nie można, gdyi mówiącyo wlebyto by szpital a nawet zagładający do okien robotnicy dysstrauya.

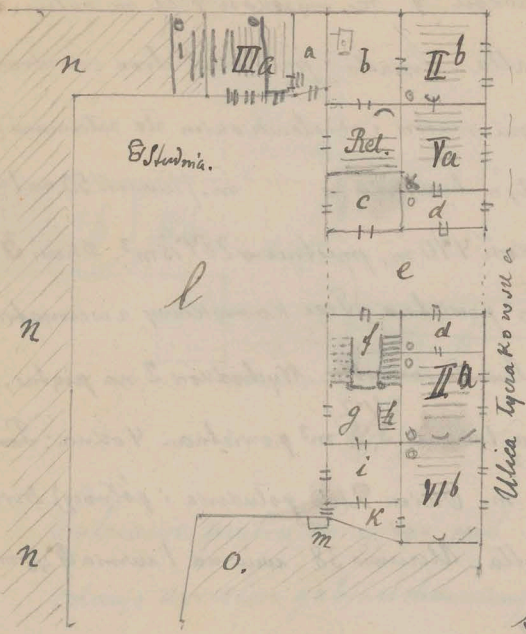

Filia pod l. 3 przy ulicy tyrałowskiej jest odległa od furtki przy głównym budynku o 580 kroków.

Objasnienie planu.

- a sionka cienna z kilkoma schodami do kl. IIIa
- b. cienna kuchnia z wejściem do kl. II<sup>b</sup> i powiatu dla religijnych
- c. przyrządne pomieszczenie.
- e sien wjazdowa.
- f. Klatka schodowa, przy g (sienie schodami do piwnicy) i klatki i wchodzi się do trójkątnego powiatu (a ślad do kl. VI<sup>b</sup>)
- d-d. przedpokój. l drzwi dziedzińca. m wychodki. n mieszkanca prywatne. o stopy i słupki wynajęte do rozkładu.

Kl. III cienna, bo nad oknami galerje pierwszego piątra, w kl. II<sup>b</sup>, Va, VI<sup>b</sup> i VI<sup>b</sup> muru okna podras lekcy być ramennie, bo ulica brukowana kostkami jest bardzo niebezpieczna wiec trzeba gładziny mure, wadło okna nisko nad chodnikiem.

Rozmiary: IIIa szerok. 5.16 m, długość 8.10 m, wysokości 3.65 m; 2 okna (2) 1.30 szer. 2.00 wysok.

Na 41.79 m<sup>2</sup> posadzki 9.20 m<sup>2</sup> inialta. Uwierion 43. - Przebreni 152.32 m<sup>3</sup>, na l muru 3.5 m<sup>3</sup> powietna.

Przebr.  
szer. 2.59

Kl. II<sup>a</sup> szer. 7.30 m, długość 5.28 m, wys. 3.65 m. — Okna dwa szer. 1.30 wys. 2.00 Na 38.44 m<sup>2</sup>

posadzki 3.9.20 m<sup>2</sup> inialta. Uwierion 45; przebrni 139.28 m<sup>3</sup>; na l muru 3.09 m<sup>3</sup> powietna.

Kl. Va szer. 7.30 m, długość 5.28 m. 3.45 wysok. Przebr. 107.62 m<sup>3</sup> Okna 2. Na m<sup>2</sup> 29.72 posadzki 9.20 m<sup>2</sup> inialta. Na l muru 2.8 m<sup>3</sup> powietna. Uwierion 38.

Sala religijna szer. 5.20 m, długość 3.95 m, wys. 3.65 m. Okna 1. Na 20.54 m<sup>2</sup> posadzki 4.60 m<sup>2</sup> inialta. Przebreni 74.97 m<sup>3</sup>. Uwierion po klatku w oddzielnych godzinach.

K. II<sup>b</sup> Uwierion 45. Szer. 5.28 m, długość 5.63 m, wys. 3.65 m. Na 29.62 m<sup>2</sup> posadzki 9.20 m<sup>2</sup> inialta Przebreni 88.57 m<sup>3</sup>, na l muru 1.97 m<sup>3</sup> powietna.

Kl. VI<sup>b</sup> Uwierion 35. Szerok. 5.28 m, długość 5.61 m, wysokości 3.65 m. Na 29.62 m<sup>2</sup> posadzki 9.20 m<sup>2</sup> inialta Przebreni 88.21 m<sup>3</sup>, na l muru 2.2 m<sup>3</sup> powietna.

Kloak przy miedzynych na 199 um. i dom lewyana: 2!

NB. Przy Va i IIa daja troche powietna przedpokój 2.59 m, szer. 5.28 długo. a 3.65 wys. ale w zimie jest przepetnione waporami z palenisa i parowala.

Klasy umieszczone w domu przy ulicy tyrałowskiej m. 10 są rozmieszczone i dla tego planu nie kresk. Klasa III<sup>b</sup> najwieksza ma wejście z wjazdowej sien; napreim mieszka Krawiec. Jestto drzwi powoj o trul oknach na ulce tyrałowskiej i ma pesame niewygodny do kl. II<sup>a</sup> i b Va i VI<sup>b</sup>, to znaczy, że sien podras lekcy obcierał nie moina z powodu braku na ulicy i niskich okien. Klasy Vb. i VI<sup>a</sup> są na pierwszym piątrze od fronta, dodad prowadza waski dwumarmienne ciemne schody. Klasa VI<sup>a</sup> jest dozye obnerym powojem o trul oknach (wiazaniowi dwa okna i drzwi na werandzie), Vb matym kawalerskim powojem, w którym niema prawki miejsca na kaledze; okien na dwa. Podkowy powoj stary za sien. Drzwi mogą być tylko do jednej klasy obrarte inany przebradalyby sobie niewyziela wyprawem, bo powoj ten jest maty. Okien dla ranku na ulicy i klatki obcierał podras nauki nie moina.

Korona umieszczona wstawiono zniszczony sa ubitanye klas II c i III c. Sa to dwa poduje  
potaczone sieniz w dziedzinie w parterowej oficyjni prarobione przed brama lady re slajni a przy-  
tykajace z tytu do wychodkow sypialni kamienicy; z tego powodu perl siera bowa rymta (ceyta).  
Podwone perl drzyi wyto utrzymam, ab ma powietre ratruke wyhodkami. Na prcis uicuka.  
pa w roinier parterowy oficyjal ludri ubody - z lud roine kofiaga su sany i widonicta w rasi  
lany. Wychodkow sta byl rozdelil klas I. j sta 189 uruion na dole uruionym prymitywne - na  
prcis ulary II c.

Rozmiar: Kl. III b. dlugoi 8.20 m. szerosci 5.72 m. wysoki 3.25 m. Okna wysoki (3) m. szer. 0.95 m.  
Na 41.90 m<sup>2</sup> posadzki 4.92 m<sup>2</sup> imialta. Pnesteni 152.42 m<sup>3</sup>. Uruion 43. Na 1 uruion 3.54 m<sup>3</sup> powietra.

I b dlug. 8.00 m. szer. 5.78 m. wysoki 3.17 m. Okna <sup>wys. 1.66 m. szer. 0.81</sup> 3. Na 46.28 m<sup>2</sup> posadzki 4.32 m<sup>2</sup> imialta.  
Pnesteni 146.58 m<sup>3</sup>. Uruion 38. Na 1 uruion 3.8 m<sup>3</sup> powietra.

II a dlug. 5.35 m. szerok. 5.72 m. wysoki 3.17 m. Okna <sup>okna 1.66 m. szer. 0.81</sup> 3. Na 30.60 m<sup>2</sup> posadzki 2.88 m<sup>2</sup> imialta.  
Pnesteni 97.00 m<sup>3</sup>. Uruion 28. Na 1 uruion 3.6 m<sup>3</sup> powietra.

II c dlugoi 8.75 m. szerok. 4.75 m. wysoki 2.75 m. ~~Okna 1.66 m. szer. 0.81~~ szeroki 0.95 m. wysoki 1.55 m.  
Na 41.56 m<sup>2</sup> posadzki 5.88 m<sup>2</sup> imialta. Uruion 42. Na 1 uruion 2.72 m<sup>3</sup> powietra. Pnesteni 114.29 m<sup>3</sup>

III c dlug. 7.80 m. szer. 4.75 m. wysoki 2.75 m. Okna <sup>okna 1.66 m. szer. 0.81</sup> 3. Na 37.48 m<sup>2</sup> posadzki 5.88 m<sup>2</sup> imialta.  
Pnesteni 102.98 m<sup>3</sup>. ~~Uruion 38~~; na 1 uruion 2.6 m<sup>3</sup> powietra. —  
Dla filii nr. 10 wyhodow prymitywne na dole jedu!

Dwa 6/10 wiewru Minicla w: o. Kl. I b, VII a, VII b, VIII i Konielarya, ponem poniedniai dyru.  
Loroni „Ich werde dich die Leilung der Aufstalt sehr schoneit ut.“ Na rozproreni dyrektora papelad  
na filie i wiewru II b, III a i VI b a pos l. 10 III b, II c i III c. Robit roine urazi z powodu brudu, cienia  
raduchy i mlyoi. Na polegnami wywaru ubolewami (kwaure sehr) re radad perl lah umicawony,  
prymit, re su bedni slarai o lypne, aka ve ryprechen kann ul milt? Takit ram opis z rypunkami wy-  
gotowanu po uruicaku dla Minicla, mi wiadomo ponak, wy uk rolat dokowoy. —

Na filiad wne dni pwe karuykone z wewnatr oprenam, dla cwarody slajnu bliskh Tawel  
Lawki slaroiniclowe, pokrajane penre rdawona. Terar perib su uruion wytapie krajanyo  
Tawel - to resultat ryzkuye wczubnia deske, ho na pego kond daje ci nowa, lub hebluje.

Wychodki prymitywne, bez pisowarow. Na kl. I b, I a (schodki z gory) VII a i VI a tj. na  
195 - trzy roinow wicku - do urep naley rodyra keryona z 10 osob.  
Dla kl. IV b wic na 57 uru. dwa, na II pitne sta 122 uruion trzy.

Na filii nr. 3 sta kl. III a, II b, Va, II a i VI b tj. na 206 uruion trzy i stroi (pomocnie)  
Na filii nr. 10 sta kl. II c, III c, III b, V b i VI a tj. na 189 uruion jedcu na dole. —

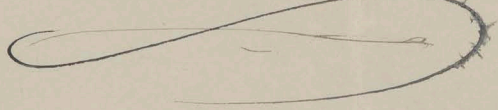

*[Faint, illegible handwriting, likely bleed-through from the reverse side of the page.]*

*[Faint, illegible handwriting, likely bleed-through from the reverse side of the page.]*

7

7) Liczba wykładów za meta, aby nie dla kardej klasy przys-  
cuzi wytaomni oolny zjedoch.

# szkolyta szkoto realna,

## I.) Stan budynku szkolnego.

- a) Czy gmach był budowany na cele szkolne lub nie? *budynek miejski nowy, wymiennie wybadonany dla szkoły realnej nr. 1876*
- b) Jaka jest wielkość sal w stosunku do liczby uczniów? *Szerok: 8 m 47 cm, Dług: 70 74 m*  
(Podać wymiar wysokości, szerokości i długości).  
*Przebieg doie normy 40.*
- c) Jak są sale oświetlone? *pod bry skna - kardej sali, oboto*  
(Liczba okien, szerokość ich i wysokość). *brzy melny wysokie a 1.5 m. szerokie, dralle kotłownice i potłowne.*
- d) Jakie są środki ogrzewania? *piene kamienne, palowito - samej*  
(Rodzaj pieców, czy się pali zewnątrz sal czy też wewnątrz). *alanie.*
- e) Jakie są ławki? *stare wyznajne na 5-6 uczniost*
- f) Jakie jest urządzenie wychodków? Liczba takowych prze-  
znaczona dla uczniów? *Urządzenie wychodkow prymitywne i lube*
- g) Jak często myją i zamiatają sale? *nie które stabe klasowe drali*  
*kurymy wstki d. wychodkow. Czystoti nie są regularne.*
- h) Czy zakład posiada własną salę dla ćwiczeń gimnastycznych? *poziada*  
*sale gimnastyczne w Spolnie z gimnazyum fr. Tofa.*

## II.) Położenie budynku szkolnego.

- a) Czy leży wśród miasta czy też na uboczu? *Trani u środku miasta przy*  
*ulicy Kamencej.*
- b) Czy sąsiedni obszar jest zabudowany lub wolny? *Budynek unyższ*  
*z jednej strony do kamiennej przeczłony, z drucej strony*
- c) Czy przy zakładzie znajduje się ogród lub miejsce wolne  
dla zabawy uczniów? *Doi obierny dziedzinie wone*  
*dne aleje Karstanove.*
- d) Gdzie młodzież przebywa podczas pauzy między lekcyami,  
szkolnemi? *Wan dne ciente i koczake na dziedzinie,*  
*w innym czasie - w klasach, wstie na kurylanur*



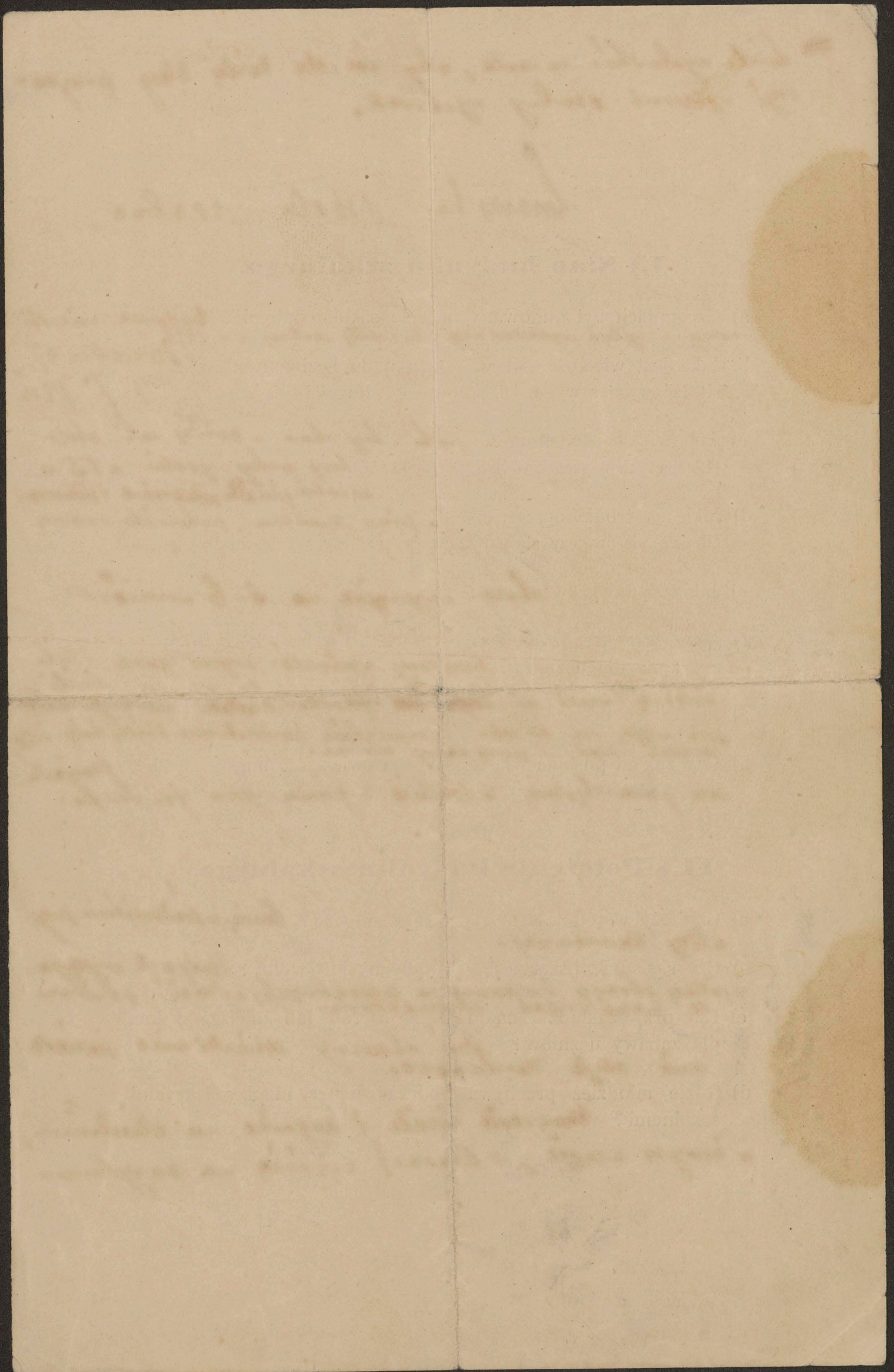

Budynek gimnazjalny w Przemyślu. 1887/8.

I. Stan budynku szkolnego.

a.) Gimnazjum w Przemyślu umieszczone jest w gmachu projerwickim i przylega do kościoła jerwickiego, dziś na magazyn wojskowy obróconego, od strony południowej. Mieściło się w nim dawniej 5 klasowe kollegium jerwickie, i nierawodnie był w tym celu stawiany. Budowę rozpoczęto w r. 1627 i od tego czasu nigdy gruntownie nie restaurowano. Łyżki drzewi trache, wiszących rormiarów stanowią wchód. Schody jedne drewniane, w murawa, no w ściany klatki wchodowej.

b.) Parter I b. Długość 12.48 m. Szerokość 7.22 m. Liczbaceniów 56

VI b.	"	7.90	"	6.16	"	-	42
III b.	"	6.48	"	9.16	"	-	48
klasa religii mojżeszow.	"	6.48	"	4.11	"	-	-
V b.	"	6.48	"	7.27	"	-	37.
VI a.	"	6.48	"	7.11	"	-	37.
I piętro VIII a.	"	6.63	"	9.16	"	-	43.
I c.	"	6.63	"	4.11	"	-	29.
VII a.	"	6.63	"	7.27	"	-	35.
V a.	"	6.63	"	7.11	"	-	39.
IV a.	"	8.37	"	9.16	"	-	49.
VII b.	"	8.22	"	5.69	"	-	39
II piętro II b.	"	6.63	"	9.16	"	-	55
VIII b.	"	6.63	"	8.69	"	-	34
II a.	"	6.63	"	11.38	"	-	43
III a.	"	8.53	"	9.48	"	-	49
I a.	"	13.27	"	6.00	"	-	59
IV b.	"	12.95	"	6.00	"	-	47

441

Wysokość sal wynosi 3.89 m. - Co do wysokości jednak trzeba zauważyć, że przewoźna kierba klas ma niskie sklepienia, przez co przestrzeń wewnątrz przynajmniej o 1/6 się zmniejsza. Przez całą długość budynku prowadzą na wysokiach piętach obzerne korytarze szer. 4.72 m, ale w części środkowej ciemne. - Wymiary podane są według planu urzędowego. Wogóle w klas jest sklepionych.

c.) Parter. I b. 3 okna od wschodu kratowane

2 od południa, do których uczniowie tworząmi kurceni.

VI b. 2 " " kratowane

III b. 2 " "

klasa relig. 1 " "

V b. 2 " "

I Piętro VIII a. 2 " "

I c. 1 " "

VII a. 2 " "

I a. 2 " "

IV a. 2 " "

VII b. 2 od wschodu, uczniowie mają światło słońca.

II Piętro II b. 2 od południa

VIII b. 2 " "

II a. 3 " " uczniowie mają światło słońca.

III a. 2 " "

I a. 3 od wschodu, uczniowie mają światło słońca.

IV b. 3 od zachodu.

Okna na dole, na I piętrze są 1.84 m szerokie i 1.25 m wysokie, na II piętrze szerokość ich jest taka sama, ale wysokość wynosi tylko 1.74 m.

Z powodu znacznej grubości murów, zwłaszcza na dole i I piętrze tworzą wycięcia okien głębokie framugi, które wick światła odbierają. Starów nie ma nigdzie pomimo południowego stonia w przeważającej części klas. -

d.) Do ogrzewania służą zwykłe piece kamyczkowe opalane od strony korytarza. Tylko VI b. na dole i IV b. na II piętrze mają opalanie z południa. Ta ostatnia sala ma 2 piece, ale niestety jeden nie do użytku.

bo się z niego dymni bardzo. Pod tym względem jest to sala najniekorzystniej położona. Jedną ścianą przylega do wspomnianego kościoła (magarynu), drugą do gabinetu fizycznego, nie dającego się ogrzać a spoczywa na równi nie opalanej nawie bocznej kościoła. Temperatura w zimie w chwilach, gdy się uczniowie znajdują w klasie, rzadko wynosi więcej, jak 8° R. a mierzono nawet 6°. Podobnie położona, choć cieplejsza, jest klasa I a na II piętrze, po drugiej stronie kościoła. Mają jeszcze tę wadę, że dach nad nimi leży niżej jak dach nad główną nawą kościoła, wskutek czego stosownie do wiatru w jednej lub w drugiej się dymni. Za tymi klasami leżą gabinety fizyczny i przyrodniczy, które z tych samych przyczyn nie mogą być ogrzane ani nawet opalane. Lufy w gabinecie historii naturalnej grozi zawaleniem z powodu przegnięcia, ~~defekta~~.

e.) Ławki są drewniane, nie lakierowane, konstrukcyi starej, powszechnie znanej, długości rozmaitej stosownie do rozmiarów sal, większa część <sup>stara</sup> bardzo; o wygodzie nie ma mowy, w wielu klasach ledwie pół metra przypada na jednego ucznia. W klasach I a i II a ustawione są ławki aż w trzy rzędy, reszta wreszcie w jeden rząd.

f.) Wychówki umieszczone na każdym piętrze w przedwieniu korytarzy są ze względu na miar niekorzystnie urządzone; od korytarzy oddzielone są tylko małymi przedpokojami. Drzwi otwierają się wprost na korytary, często przez lenistwo uczniów są wręcz nierównomiernie, wskutek czego smród nieznośny rozchodzi się zwłaszcza w wilgotne dni, po całym budynku. Liczba wychodków dla uczniów na dole 5 na I i II piętrze po 4.

g.) Zamiatają sale dwa razy na tydzień (środy i soboty). Te razy myją nie wiadomo, ale nie częściej jak 2 razy rocznie. Podłoga stara, nierówna, sekatą, i żadną miarą nie da się do przystosowania wymieść.

h.) Sali gimnastycznej wcale nie posiada.

## II. Potożenie budynku szkolnego.

- a.) Budynek jest położony na uboczu, a jednak blisko samego śródmieścia na północnym stoku wzgórza, które się ciągnie na południu od miasta. Niekorzystne jest bardzo bliskie sąsiedztwo gr. kat. katedry, bo częste drwonienie uniemożliwia naukę.
- b.) Z dwóch stron obręb sąsiedni jest wolny i swawy plac noszący imię Czackiego.
- c.) Ogrodu ani nawet podwórza stosownego rakładnie ma.
- d.) W czasie pauzy przebywa młodzież na korytarzach, albo na otwartym placu przed gimnazjum, który jednakże jest zupełnie niestosowny do zabawy, bo leży przy gościńcu publicznym i ułatwia młodzieży wyjście do miasta. —

I. Stan budynku szkolnego.

a) Gimnazjum mieści się w dwupiętrowym gmachu, wybudowanym na ten cel zburzonym kwaterem miasta według planu ratwiewanego przez Wyższe Ministerstwo oświaty.

b) W tym gmachu znajdują się następujące sale:

na II. piętrze:

	Długość	szerokość	wysokość	Dla uczniów:
sala (opracowania obumi)	8.30 m	4.65 m	4.40 m	—
" gabin. fizykalnego	8.60 "	5.40 "	"	—
" Do myślenia fizyki	8.30 "	6.65 "	"	—
" klasy IV.	9.00 "	5.90 "	"	38
" gab. hist. natural.	12.30 "	6.65 "	"	—
" klasy III.	8.30 "	6.65 "	"	48
" " VIII.	8.30 "	5.40 "	"	34
" " VII.	8.30 "	5.15 "	"	19

na I. piętrze:

sala biblioteki	8.60 "	5.40 "	"	—
" dla relig. katol.	8.90 "	4.65 "	"	—
" konferencyjna	8.90 "	6.65 "	"	—
" na przyjęcia	5.90 "	3.00 "	"	—
" kancelaryjna Dyrektora	5.90 "	5.40 "	"	—
" kl. I. a. i dla exhort. nit. lat. 12.30 "		5.90 "	"	31
" " II. a	8.30 "	6.65 "	"	31
" " V.	8.30 "	5.40 "	"	34
" " VI.	8.30 "	5.15 "	"	23

na dole:

sala dla gimnastyki	8.55 "	5.75 "	"	—
" klasy I. b.	8.00 "	6.50 "	"	31
" " II. b.	7.95 "	5.25 "	"	30

c) Oświetlenie sal jest zupełnie odpowiednie, gdyż salna ma 2.25 m wysokości i 1.25 m szerokości i rozmieszczone w następujący sposób:

w klasie:	I. a.	I. b.	II. a.	II. b.	III.	IV.	V.	VI.	VII.	VIII.
z lewej strony:	4	2	2	3	2	3	3	2	2	3
z prawej strony:		2	2		2					
z przodu:								1	1	
<b>Razem</b>	<b>4</b>	<b>4</b>	<b>4</b>	<b>3</b>	<b>4</b>	<b>3</b>	<b>3</b>	<b>3</b>	<b>3</b>	<b>3</b>

Salę przeznaczoną na klasy mają świetła wschodnie, zachodnie i północne a przednią, północną.

d) Sala ogólna ma być wyposażona w piece kominkowe, w których paleniska wstawione są z wewnętrznej sali. Wokół sali przyległa w górę w stronę wentylator kominowy, dojść się zamknięci z sali i otworzyć drzwi.

e) Układanie siedzących po stronie w ławkach ulepszonej konstrukcji, jak widać je załączony przekrój poprzeczny:

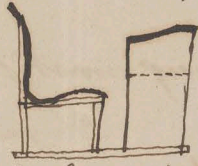

Wysokość ławki zastosowana jest ile możności do wzrostu uczniów.

f) Na wychodki przewidziano

na dole 1 ubikację z 2 osobnymi, zamkniętymi przedziałami;

„ I. piętra 2 ubikacje „ 5 „ „

„ II „ 2 „ „ 6 „ „

W kwaterach gubnych potrzeb. W każdym przedziale umieszczony jest w tym celu w stole nakrywany metalowy lejek, wewnętrznie emalowany. Do dna lejka wlewa się wodę, z którą przechodzą przez wyjątki piętra. Przez te ubikacje wychodkowe przechodzą z góry na dół z tani obrotowe metalowe rurki, które się z góry wentylatorami.

W kwaterach potrzeb mniejszych urządzono w przewidzianych ubikacjach przy jednej stronie cementowane, kamienne ścianki.

Ważnym przedmiotem jest również do tych ubikacji i korytarzy, które przy stałym nawet wietrze w nieprzemysłowym kierunku powietrze nie przepływa i samobieżnej masy mimo, że do wychodków prowadzi drzewi podwójne zamknięte wychodkach zastawiono dla wentylacji drzwi przesłonięte i sięgające od podłogi do sufitu.

W sali i korytarze wyją się rary w roki, podłoga wielkich fey, kamień, i rary w tygrysin.

h) Sala przyległa w samym gnieździe szkolnym przewidziano salę do ćwiczeń gimnastycznych, niestety jednak obwarowane jest kontraktem do wykonywania osobnej sali gimnastycznej.

## II. Położenie budynku szkolnego.

a) Budynek gimnazjalny leży na uboku. Mimo to istnieje pit. lat. bliskokości sąsiadów, do którego uszeregowano na narożniku; istnieje zaś pit. gr. umoi projektować przez rynek i przedrzeć się przez stuny budynku, by się dostać do celi.

- b) W sąsiedztwie gimnazjum znajdują się po obu stronach Domy, przynajmniej w odstępach po 10 m; od frontu precektowści obok gmachu ulica w odstępach 15 m, a z tyłu znajduje się Dół obok Dworca, która jest wzdłuż spacerowy miejscami.
- c) Na tym to Dworcu od czasu utworzenia gimnazjalna ćwiczenia gimnastyczne w lecie, w porę pogodną; w stęże i w chłodną porę odbywają się te ćwiczenia w sali gimnastycznej. Na Dworcu restauracje są wzmiankowane powyżej gimnastyczne. —
- d) Długość mistrzy karykami szkolnymi prowadząca utworzenia na wspomnianym Dworcu w lecie i w pogodną porę; w dni zimne lub zimne pozostaje w klasach lub w sali gimnastycznej, która jest wzdłuż na murku, swojej hawiem 250 m szerokości. —

Od grona profesorów c. k. gimnazjum  
w Sanoku dnia 5<sup>o</sup> października 1887. —

M. B. B. B. B. B.



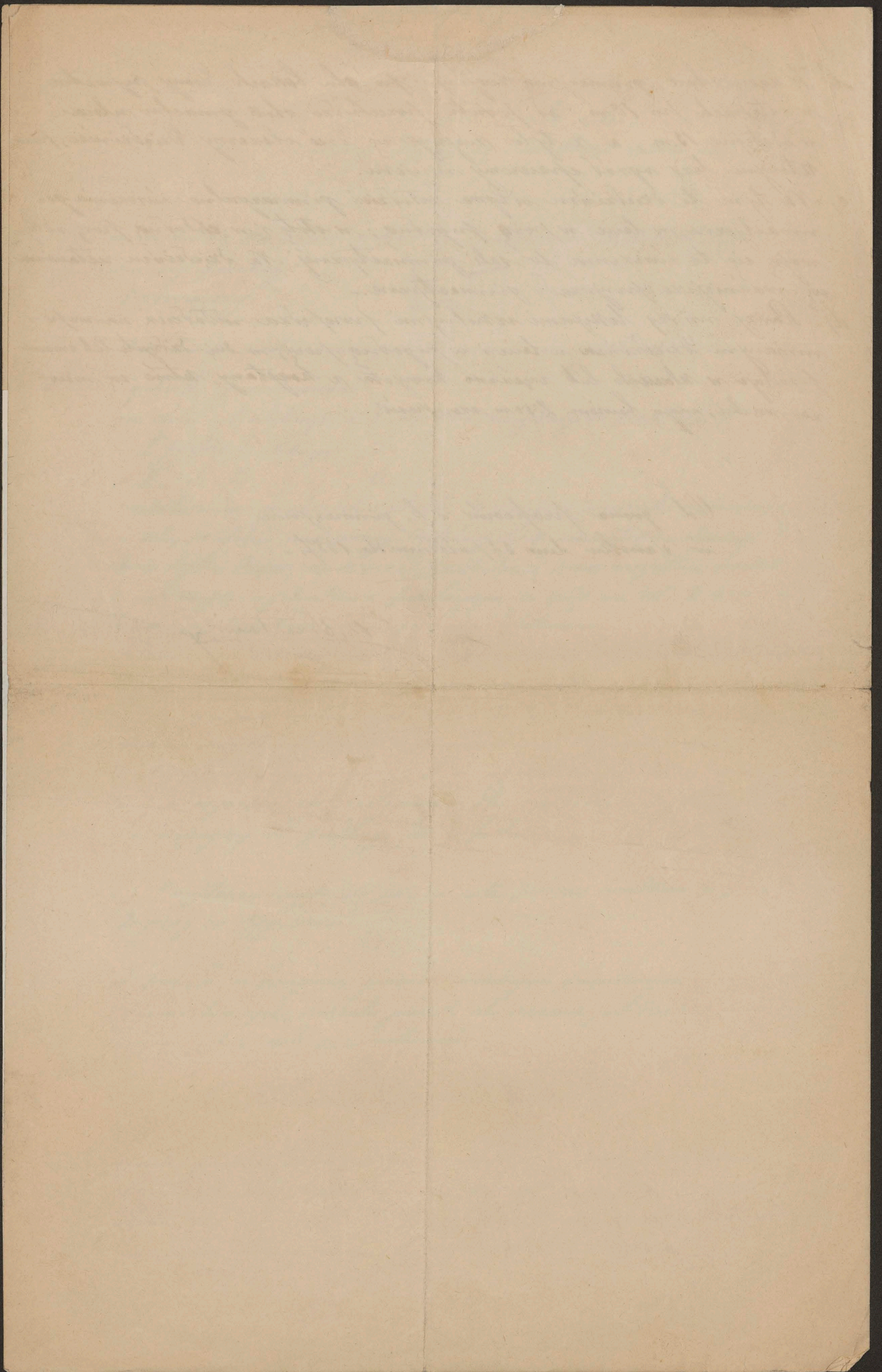

24  
Stanisławowi 7/11 887

Wielmożny Panie Profesorze!

Przytany pierwszy korespondencyjny  
udzielnym korespondencyjnym przedmi  
czasem naszego Kola p. Urzędowi do  
zadawania. — Przykro mi było do  
wiedziarszy wś, że nie odpowiedział  
na wezwanie, z tego też powodu, cho  
ciaż jestem tylko teraz szeregowcem  
w naszym Kole przyjaciół Katedry ucy  
nie zyczeniem Wgo. Rawa i Kola Sam  
sejnego. —

Zochaje z winnym uraowaniem

Wgo. Rawa długo

W. K. K.

Odpowiedź na Kwestyonarysz

I Stan budywu szkol.

- ad a) budowany przez O. Jezuitorów w potonie  
18 wredu na cele szkolne, rozszerzony  
przez c. k. Prząd w roku 1830. -
- ad d) piece żyrceyjne, udotu ceglane, u gory  
kamynkowe, opalane z węglakta
- ade) nowo sprawionych jest 80, ladicornonych  
na popielato, według now. systemu, karcz  
o 3 siedzeniach - reszta stare żyrce; co  
rodu sprawia <sup>Prząd</sup> nowe za 200 stoł aż do  
<sup>zastąpienia</sup> ~~zastąpienia~~ starych nowymi; gmina obo  
wiązała się sprawiać dla myi gmina, leca po  
ste puzje budwo uporaie. -
- ad f) system Kauatory, kał wywozi się odora  
in do ceasu, w perforakcyi przeielowce  
nie na system rurkowy z karcziami do  
wyróżenia kału - dla uczniow jest 12 kie  
dzeń i 3 prisoary. -
- ad g) 3 razy do roku się myje t. j. podczas głowaych  
żerpi, Nowego Narod. i Wskreszacy.  
zamiatają się regularnie co środy i soboty  
kurytorkie co dzień.

ad b/ i c.

25

Sale	Wymiar sat			Liczba okien	Wymiar okna		Liczba uziorn	Uroza
	Dług	Szer.	Wysok		Wys.	Szerok.		
IA	11'00	7'06	4'00	4.	1'60	1'10	38.	dó
IB	7'64	6'87	3'20	2.	1'60	1'10	37.	sklepienia i wilgot.
IC	7'70	6'68	3'20	2.	1'60	1'10	35.	
IIA	11'36	7'44	3'23	4.	1'70	1'10	50.	1 piatko
IIB	10'70	7'50	3'45	4.	1'60	1'10	52.	dó
IIIA	8'30	8'00	3'35	2	1'80	1'15	40.	2 gie piatko
IIIB	8'25	8'10	3'35	2.	1'80	1'15	42.	
IIIA	7'35	8'10	3'35	2.	1'80	1'15	36.	
IVB	6'90	7'00	3'23	2	1'70	1'10	35	1 sze
VIA	7'70	7'50	3'23	2.	1'70	1'10	31.	
VIB	6'70	6'60	3'23	2.	1'70	1'10	29.	piá
VI	11'25	7'65	3'23	4.	1'70	1'10	51.	tro.
VII	8'00	7'52	3'23	2	1'70	1'10	33.	1
VIII	8'30	7'25	3'80	2.	1'70	1'10	29.	

Uroza powyższe wymiary są podane  
w metrach. -

ad h) Sali cwiżeni xadur nie posiada dotąd,  
ten robi skłania o przeciwstawienie woso  
wni w podwórku na sake giunwidysse,  
mucha odbywa w obecności w sali umotywal.

## II Potożenie budyżka

ad a) budyżek giunary. teny weso miarła.

ad b) Z 3 stron wolno teny, z tej przypiera  
do budyżka dwory karist jezicki, obecność  
Katedra gr. Kat.

ad c) Znaczniki w podwórku i maty ogród, któ  
re dotąd jeuse nie są, umieszczone na xala  
we dla usuiów; dotąd rybiega młotnie

ad d) proceas prace na obszernej plac przed  
budyżkiem potożony.

C. K. gimnazjum w Tarnopolu

I Stan budynku szkolnego

a) gmach tutajszy wybudowany umyślnie na cele szkolne. Wybudowano go na pomieszczenie dawniejszych sześciu klas gramaty, kalnych i dwóch kursów filozoficznych. Przed kilkunastu laty rozszerzono go przez dobudowanie skrzydła zachodniego.

Obecny gmach jest budynkiem dwupiętrowym o dwóch skrzydłach. Długość budynku wynosi 45.05 m, długość skrzydła wschodniego 27.65 m, zachodniego zaś 19.76 m. Szerokość skrzydła wschodniego wynosi 11.46 m, zachodniego 12.48 m.

W budynku szkolnym mieści się 6 klas i 5 równorzędnych oddziałów, kancelarya Dyrekcji, składająca się z sali konferencyjnej i biura dyrektora, biblioteka dla nauczycieli, zajmująca 2 sale, biblioteka dla młodzieży w 1 sali, gabinet historii naturalnej w 2 salach i gabinet fizyki w 2 salach i sala religijna. Oprócz tego zajmuje też w budynku dyrektor pomieszczenie składające się z 4 pokoi, kuchni i przedpokoiu, również mieszka w budynku szkolnym terytan zakładu zajmując 2 pokoje, z których jeden służy za kuchnię. Celem umieszczenia klasy VIII i dwóch oddziałów klasy VIII wynajęto w bieżącym roku 3 sale w zabudowaniu ks. Jezuitów, oddzielonem od gmachu szkolnego obszernem dziedzińcem, ponieważ na umieszczenie tych klas w budynku szkolnym nie było już miejsca.

b) Wielkość sal w stosunku do liczby uczniów jest następująca:

I <sub>a</sub> Klasa	liczy 42 uczniów,	jest 10.75 <sup>m</sup> długość	6.95 m szer.	3.60 m szer.
I <sub>b</sub> Klasa	" 41 "	" 9.17 "	7.04 " "	3.60 " "
II <sub>a</sub> Klasa	" 46, "	" 9.48 "	7.20 " "	3.60 " "
II <sub>b</sub> Klasa	" 42 "	" 5.85 " "	6.95 " "	3.60 " "
III <sub>a</sub> Klasa	" 47 "	" 10.59 " "	6.79 " "	3.60 " "
III <sub>b</sub> Klasa	" 36 "	" 7.82 " "	6.95 " "	3.60 " "
IV <sub>a</sub> Klasa	" 41, "	" 5.93 " "	7.12 " "	3.60 " "
IV <sub>b</sub> Klasa	" 36 "	" 8.14 " "	7.12 " "	3.60 " "
V <sub>a</sub> Klasa	" 34, "	" 9.48 " "	7.59 " "	3.60 " "
V <sub>b</sub> Klasa	" 32 "	" 5.77 " "	6.95 " "	3.60 " "
VI Klasa	" 49 "	" 9.80 " "	7.75 " "	3.60 " "
VII Klasa	" 36 "	" 9. " "	6.80 " "	3.60 " "
VIII <sub>a</sub> Klasa	" 31 "	" 7. " "	5.7 " "	3.60 " "
VIII <sub>b</sub> Klasa	" 30 "	" 7. " "	5.7 " "	3.60 " "

(n.b) liczba uczniów podana w tym stanie z koncem 1<sup>go</sup> półrocza b. r. sek.

c) Wszystkie okna w zabudowaniu szkolnym są 1'08 m szer.  
a 1'95 m. wysokości

Liczba okien w poszczególnych salach jest następująca

W I a ok. 6, w I b ok. 3, w II a ok. 3, w II b ok. 2

w III a ok. 6 w III b ok. 3, w IV a ok. 3, w IV b ok. 2

w V a ok. 6, w V b ok. 2, w VI ok. 6, w VII ok. 3

w VIII a ok. 2, w VIII b ok. 2.

d) W zaktadzie pali się drewnem wewnątrz w piecach kamiennych.

e) Ławki po części są nowej konstrukcji o siedzeniach dla 2 uczniów, po części starszej konstrukcji o siedzeniach dla 5 uczniów.

f) Wychołki urządzone systemem rur żelaznych okazały się nadzwyczaj niepraktyczne ponieważ w lecie nie zapobiegają one folorowi, w zimie zaś zatykają się ponieważ kąt w nich zamiera. Utrzymanie porządku i czystości wymaga z tego powodu wiele wydatków, pomimo to trudno zaradzić niedogodnościom.

Do wytku młodzieży stworzą 3 komórki na kaidem piętze, tylko jedna komórka na 2 piętze przeznaczona jest dla rodziny dyrektora.

g) Sale myją się dwa razy do roku a zamiatają się 2 razy na tydzień; w lecie zamiatają się czasem 3 razy na tydzień.

h) Zaktad nie posiadał swoj własnej sali gimnastycznej. Ćwiczenia odbywają się w zimie i w razie nieporogody w jednej ze sal większych przeznaczonych na sale wykładowe.

## II. Polozenie budynku szkolnego.

a) Budynek gimnazjalny leży wśród miasta na ulicy wcale nie szerokiej a bardzo uczęszczanej. Ponieważ ta ulica stanowi główną linię komunikacyjną miasta Tarnopola, przedkłada się zaktad bardzo wielkiej przeszkody z powodu burkotu powozów, jeżdżących wozów i hałasu ulicznego. Starano się wprowadzić urządzenia zamknięcia ulicy dla przejeżdżających, lecz temu oparło się tutejsze mieszczaństwo. Zrobiono tylko tyle dla zaktadu, że wywieszono tablicę z ostrzeżeniem, że nie wolno przedkładać i ustawiono stale podnoszą nauki słoty, waga, który przejeżdżającym owo ostrzeżenie czasem przegapi, minia, lecz to nie odniosło wielkiego skutku, bo nieraz musi nauczyciel naukę przerywać z powodu burkotu lub gwaru ulicznego.

b) Sąsiedni obszar po stronie wschodniej jest zabudowany. Stanzla tu w ostatnich czasach dwupiętrowa kamienica oddalona od budynku gimnazjalnego co najwyżej 6 metrów. Tym sposobem zastonięto widoki i zaciemniono sale, których okna w tę stronę wychodzą. Przedstawienia dawniejszego zarządu przy staraniu się Koncesyi do budowy żadnego nie odniosły skutku. — Obszar po stronie zachodniej nie wychodzi wprawdzie na plac wolny, lecz nie jest zabudowany.

c) Przy szkolnictwie nie ma ogrodu, jest tylko dość szczupły dziedziniec, który w zimie służy przeważnie na skład drewna, w porze zaś cieplej do ćwiczeń gimnastycznych. Podczas przerw mogą uczniowie na tym dziedzińcu oddawać się zabawie.

d) W pauczach między lekcyjami szkolnemi przebywa mto. dzieci przesiadują na dziedzińcu, wreszcie na korystalanach lub w klasach. —

W Tarnopolu dnia 6 lutego 888

Di. Dziestranichy



*[Faint, illegible handwriting, likely bleed-through from the reverse side of the page.]*

*[Faint, illegible handwriting, possibly a signature or date.]*

*[Faint, illegible handwriting, possibly a name or address.]*

# Gimnazjum w Tarnowie

## I. Stan budynku szkolnego

- a) Budynek wybudowany przed 10 laty przez rząd z przeznaczeniem na gimnazjum.
- b) Wysokość izb szkolnych wynosi 4,5 m.  
Długość najdłuższej izby 13 m., najkrótszej 9 m.  
Szerokość jest różnaka: izby frontowe mają 8 m., izby boczne 6,2 m.
- c) Oświetlenie bardzo dobre. Najmniejsze izby mają po 3 okna, największe po 7 okna frontowe i 2 boczne. Wysokość każdego okna wynosi 2,65 m., szerokość 1,25 m.  
Okna skierowane na wschód, południe i północ.  
Front budynku skierowany ku wschodowi.
- d) Piece są żelazne, konstrukcji Meidingera, wewnątrz izb opalane węglem, a tak urządzone, że ciepło da się w izbie według potrzeby regulować przez odpowiednie przesłoki.  
Każdy piec ma odpowiedni wentylator. Oprócz tego znajdują się w każdej izbie po 2 otwory wentylacyjne: jeden u dołu, drugi u góry ściany, oznaczone i w razie potrzeby do zamknięcia.
- e) Prócz trzydziestu kilku starych ławek nieodpowiednich na kształt same nowe ławki konstrukcji dyrektora Traskowskiego, każda na 3 lub 4 uczniów. Ławki te są stosownie do wzrostu uczniów odpowiedniej wysokości. Stoją one w dwóch rzędach: w salach szerszych dłuższe (na 4 uczniów), w salach węższych krótsze (na 3 uczniów). Ławki te są na dębowo lakierowane; w każdej mierzą się 3 względnie 4 otwory na kalamary, których równie jak i atramentu dostarcza kształt, za co

pobiera od każdego ucznia po 10 ct. na rok.

W jednej klasie jest 20 ławek szwedzkich, każda na 2 uczniów, czworokątnej wysokości.

f) Aby szybko myć się dwa razy na rok, a ramiatają dwa razy na tydzień. Kurytane ramiatają się, kiedy jest na dwonie błoto, co dzień.

W westybulu są 4 ławki do wycierania nóg, a przed każdą klasą stół z ławką.

Na każdym kurytanu znajdują się po 4 splewawki i beczka ze świeżą wodą i kubkiem do picia.

g) Wychodki są bardzo dobre, umiarkowane i umiarkowane. Na każdym kurytanu znajdują się po dwa, jeden na prawo, drugi na lewej stronie, składające się z otwartego pisuaru, przedniego ze wględem na przygotowanie trzech ściankami, i trzech rampkanych komórek. Każda klasa ma osobną komórkę i jest odpowiednią, na jej czystość.

Do pisuarów i do komórek dochodzi się przez dwa rampkane przedzielki, co powoduje dostanie się na kurytane gazów, które się niekiedy w pomieszczeniu wilgotniej wydobywają.

Wychodki odnawiają się w zimie co 2 tygodnie, w lecie co tydzień, a w razie potrzeby i częściej.

Co tydzień czyszczone i myte są wody, wszystkie wychodki.

h) Lektura ma w suterynach budynku w Tarną salę dla ćwiczeń gimnastycznych, jednorakowo w stosunku do liczby gimnastycznych uczniów na seryptach. W lecie odbywają się ćwiczenia gimnastyczne na podwórku, otoczonym do kota wysokim murem.

i) Do nauki rysunków staraj się dwa rzędy z oknami na północ obróconymi. W jednej rysuje, uczniowie z tablicy i z wzorów na papierze, w drugiej z modeli gipsowych, drzewianych i drewnianych. Pierwsza sala naopatrzona jest w stosowne stół (celu każdego ucznia osobny stół) i kosiolki, druga w stosowne Aaboroty i podstawy.

- k) Gabinety - fizykalny i przyrodniczy - składają się z dwóch obszernych izb i pokoju, sturiga-  
wego na pracownię dla radiadawcy.  
Do gabinetu fizykalgogo przytyka osobna izba dla  
wyktadów z fizyki, zaopatniona w odpowiednie  
okienne, i osiwiacane gorem.
- l) Biblioteka profesorów i biblioteka - uczniów mają osobne izby.
- l) Oprócz kancelaryi dyrektora z przedpokojem i obszer-  
ny "sala konferencyjnej, przytkajcej do kan-  
celaryi, ma raktad jeszcze osobną izbę, w której  
się przed lekcyjami i w czasie przerw zbierają  
nauczyciele.  
Wszystkie pod k, l, t. wymienione ubikacye mają  
podłogę woskawaną.
- m) W raktadzie muszą się także pomieszkani dla 2  
statych sturiga i pomocnika w czasie zimowym.  
Pomieszkani te składają się z izby mieszkalnej  
i z kuchni.
- n) W raktadzie muszą się także pomieszkani Dy-  
rektora z 5 pokojach w partenie.

## II. Polorenie budynku szkolnego

- a) Budynek leży na uboczu, a jednak niedaleko  
śródmieścia.
- b) Sąsiedni obzar jest ze wszystkich stron wolny  
i "po wstai" zasadzonny drzewami.
- c) Przy raktadzie jest dosyć obszerne podwórze, gdzie  
się w lecie odbywają ćwiczenia gimnastyczne.
- d) Podraz przerw nauki wychodzą młodzieź na ko-  
ngtarne jarne i tak obszerne, że się po nich  
wygodnie przechodzą nure.  
Próbowano wyprawadzać młodzieź podraz, przerw  
na podwórze; ale doświadczenie nauczyło, że  
to pwioga sa soba, znacno, strach, czasu i jutę =

acone jest z wielki niedogodnościami. Treść  
dobre powietrze i izbach słońnych i na koryta-  
nach nie wymaga tego koniecznie. Tylko uamom  
klas umiarkowanych w partecie wolno podraz pmeru  
wychodzić na podwórze.

P. S. S. S. S.  
L. S. S. S. S.  
L. S. S. S. S.

Do  
 Honorownego Wydziału Koła Krakowskiego  
 Towarzystwa Nauczycieli szkół wyższych  
 w Krakowie.

Na prośbę inżyniera mam zaszczyt odpowiedzieć  
 w imieniu grona profesorów gimnaz. Madowskiego  
 jak następuje:

### Ad. I.

a) gmach był budowany na cele szkolne. —

			wysokość	szerokość	długość
			metr.	metr.	metr.
b)	kl. I. uczniów 50.	sala	4.40	5.92	11.88
	" V "	"	"	"	7.60
	" VI "	"	"	"	7.74
	" II "	"	4.30	6.20	12.05
	" III a "	"	"	"	7.94
	" III b "	"	"	"	"
	" VII "	"	"	"	7.76
	" VIII "	"	"	"	"
	" IV "	"	"	6.15	8.66
	Sala rysunkowa		"	"	11.68
	" gimnastyczna		4.54	5.74	8.62.

c) kl. I. II i sala rysunkowa mają po 3 okna, wszystkie inne  
 po 2. — Wysokość okna = 2.55 metr. — szerokość = 1.26 metr.

d) Piece ielarne systemu R. Geburtha, pali się wewnątrz sal.

e) kl. I. II. III. a i b mają tańki starego systemu, długie;  
 w innych nowego systemu, krótkie dla 2 uczniów.

- f) Wychochy o rurach drewnianych, umieszczone na słupkach budynku i połączone bezpośrednio z głównymi korytantami za pomocą korytanty 0.82 metr długości a 2.28 metr szerokości. Wychody do klanatu. Przy wilgo, tniem powietrza całe korytanie przepetnione zabój, caym fetorem, który się daje nawet i w klasach mocno ueruwac. Wychochów dla uczniów 9.
- g) Sale myją, raz narob, zamiatają 2 razy w tygodniu.
- h) Kantat ma własną salę dla ćwiczeń gimnastycznych.

## Adj II.

- a) Budynek leży na uboczu. —
- b) W zachodu obszar sąsiedni zabudowany — z innych stron wolny. —
- c) Przed kantatem jest ogród 15 metr szerokości, 50 metr długości, za budynkiem — od strony północnej jest podwórze otworone murem 30.80 metr szerokości, 56.50 metr długości.
- d) Podczas paury przebywa młodzież na podwórzu za budynkiem.

W Wadowicach 3. września 1887

J. Sawicki  
prof. gimn.





