

**DIRECTORIUM  
OFFICII DIVINI**

**AC MISSARUM**

**JUXTA**

**RUBRICAS GENERALES BREVIARII**

**AC MISSALIS ROMANI**

**NEC NON DECRETA**

**S. R. C.**

**AD USUM**

**SANCT. ALMAE ECCLESIAE METROPOLITANAE**

**ET TOTIUS**

**ARCHIDIOECESIS GNESNENSIS**

**PRO**

**ANNO DOMINI BISSEXTILI**

**MDCCXLIV**

**AUTHORITATE ET MANDATO**

**ILLUSTRISSIMI AC REVERENDISSIMI DOMINI**

**LEONIS PRZYŁUSKI**

**U. J. D. PRAELATI PRAEPOSITI ECCLESIAE**

**METROPOLITANAE GNESNENSIS**

**ADMINISTRATORIS GENERALIS ARCHI-**

**DIOECESIS GNESNENSIS**

**ORDINIS AQUILAE RUBRAE EQUITIS.**

**PER**

*Joannem Maximilianum Klupp*

**DISPOSITUM.**

---

---

**GNESNÆ.**

*Typis Ernesti Güntheri.*

DIRECTOR  
OFFICE DIVISION  
15 BIRCH

PUBLICAN GENERAL'S SERVICE  
AC MESSIAH HOWARD

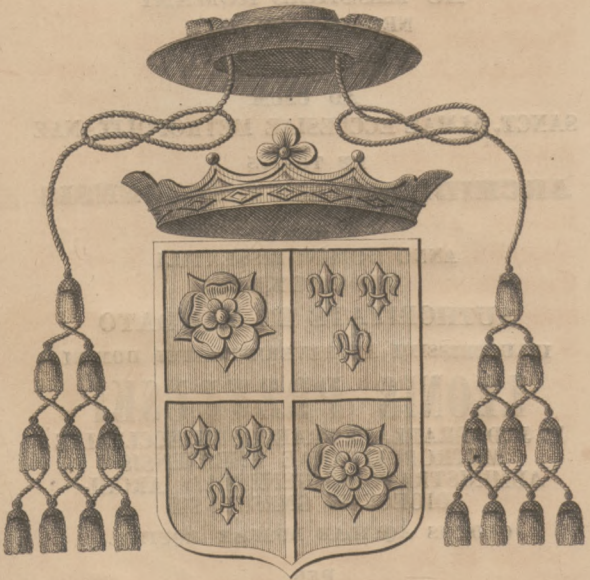

6703

I a





Biblioteka Jagiellońska



1002469598

# REVOLUTIONES ANNUÆ. 1844.

---

Aureus Numerus . . . . .	2
Epacta . . . . .	XI
Indictio Romana . . . . .	2
Litera Dominicalis . . . . .	g-f.
Litera Martyrologii . . . . .	parv. l.
Pontificatus SS. Gregorii XVI. Papae annus . . . . .	XIV

## Festa Mobilia.

Dom. Septuages. . . . .	4. Februarii.
Dies Cinerum . . . . .	21. Februarii.
Pascha . . . . .	7. Aprilis.
Ascensio Domini . . . . .	16. Maii.
Pentecostes . . . . .	26. Maii.
Corpus Christi . . . . .	6. Junii.
Dom. p. Pentecost. num. . . . .	26.
Dom. I. Adventus . . . . .	1. Decemb.

Bacchanalia *hoc anno incipiendo a die 1. Januarii ad diem Cinerum exclusive erunt hebdomadae 7 dies 1.* — Nuptiae celebrari possunt a die 7. Januarii ad diem 20. Februar. et a die 15. Aprilis usque ad diem 30. Novembr. incl.

Quatuor anni tempora. — Examina Approbandorum. — Ordines Sacri. — Vigiliae. — Junia — *suis in locis et ante resp. diem Dominic. notant. ut eo facilius consp. et populo promulgentr.*

Festa Celebria per † sign.

---

JANUARIUS habet dies XXXI.

1. †. **FER.** 2. CIRCUMCISIO DNI. N. J. C. dx. 2. Cl. *Celebr.* C. A. *omn.* ppr. Gl. Cr. *sine ulla com.* Praef. et Commun. de Nativit. In Vesp. com. seq. *tnt. ut in I.* Vesp. fest. *Hodie ann. popl. Fest. Epiph. Dni. Sabb.* *v. Graiffenberg, Gaugmun.*
2. Fer. 3. Octava S. Stephani Prothom. dx. C. R. *ut in fest et ppr.* com. Octav. Gl. Cr. Praef. *ut heri comm. comun.* Vesp. a Cap. de seq. com. praec. et Ss. Innocent. Mm.
3. Fer. 4. Octava S. Joannis Apost. et Evang. dx. C. A. *ut in fest et ppr.* com. Oct. Ss. Innoc. Gl. Cr. Praef. de Apost. In Vesp. com. seq. *ut in I.* Vesp.
4. Fer. 5. Octava Ss. Innocent. Mm. dx. C. R. *ut in fest et ppr.* in Rj. 8. addit. Gloria Patri &c. *Te Deum laudamus.* In Mis. Gl. *tant.* - dic. Gradual. In Cathedr. dic. et Cr. *ration.* Reliq. Praef. Nativ. sine Comm. In Vesp. com. Vigil. et S. Telesphori Pp. M.
5. Fer. 6. Vigilia *sine Jejun.* de ea sdx. C. A. *Offic. ut in die Circumcis. et ppr.* com. S. P. M. Gl. 3. Or. *Deus qui salut.* Praef. *ut heri.* - Vesp. de seq. *tant.* Hymn. *termin.* Jesu tibi &c. *qui apparuisti &c per Oct. Hodie et per Oct. prohib.* Mis. *Votiv. et Defunct. excepta 1. cant. praes. Cadavere.*







6. †. SAB. EPIPHANIA DNI. dx. 1. Cl. cum Octav. *celebr. C. A. omn. pr. Ad Matut. dicto Pater et Ave, et Cr. incipit. absolut. ab Antiph.* Afferte Domino &c. Gl. Cr. Praef. et Comm. *per tot. Oct. ppr. post Mis. Benedict. Auri &c.* In Vesp. com. Dom. *Ant. Remansit &c.* Vj. Omnes de Sabba. &c.
7. †. DOM. infr. Oct. et I. post Epiph. de ea sdx. C. A. *Offic. ut infra Oct. et in fest. deinceps ad Matut. dic. Invit. Christus apparuit cum Psalmo Venite et Hymn. Cru-* delis. L. 1. N. ad Corinth. reliq. *ut in ppr.* com. Oct. Gl. Cr. 3. Or. non die. In Vesp. com. Oct. — *Hodie mane aperiunt. nuptiae.*
8. Fer. 2. De Oct. sdx. C. A. L. 1. N. ad Corinth. *reliq. ut 2da die et ppr.* infr. Oct. Gl. Cr. Orat. *ut in Missal. ac ut in fest.* Vesp. de Oct.
9. Fer. 3. De Oct. sdx. *ut heri et 3a. die.* Vesp. de Oct.
10. Fer. 4. De Oct. sdx. *ut heri et 4 die.* Vesp. de Oct. com. S. Hygini Pp. M.
11. Fer. 5. De Oct. sdx. *ut heri et 5a die* com. S. Pp. M. in L. et Mis. Gl. Cr. 3. Or. de Beat. Vesp. de Oct.
12. Fer. 6. De Oct. sdx. *ut heri et 6a die.* Vesp. de seq. ut in I. Vesp. fest. Or. pr.
13. Sab. Oct. Epiph. dx. C. A. *ut in fest. et ppr.* Mis. ppr. *In Martyrol. praemitt.* Festum SS. Nominis Jesu. Vesp. de seq. com. Oct. et Dom. *Ant. Suscepit. ex Psalt.* Sabb. Hym. *terminat. Jesu tibi &c.*
14. †. DOM. 2. POST. FPIPH. Festum SSmi Nominis Jesu dx. 2. Cl. C. A. ut in ppr. 9. Lect. et com. Dom. ac S.

- Felicis M. in L. et M. *privat. tant.* Gl. Cr. praef. de Nativ. *sine* Comm. ult. Evang. Dom. In Vesp. com. seq. et Dom. ac S. Mauri Abb. C.
15. Fer. 2. S. Pauli I. Eremit. C. dx. C. A. L. 1. N. *Incipit ex heri reliq. ut ibi.* Gl. In Vesp. com. seq.
16. Fer. 3. S. Marcelli Pp. M. sdx. C. R. *ut ibi Suffr.* In Mis. Gl. 2. Or. de Beat. Deus qui &c. 3. Eccl. v. pr. Pp. *Hodie Suffr. SS. reassum.* Vesp. de seq. Hym. mut. Vj. com. praec.
17. Fer. 4. S. Antonii Abb. Con. dx. C. A. *ut ibi* Gl. Vesp. de seq. com. S. Pauli et praec. ac S. Priscae V. M.
18. Fer. 5. Cathedra S. Petri Romae dx. jus. C. A. *ut in ppr.* 9. Lect. S. V. M. com. S. Pauli et S. V. M. Gl. Cr. Praef. de Aplis. In Vesp. com. S. Pauli et seq. ac SS. Marii &c. Mm.
19. Fer. 6. S. Henrici Ep. M. dx. C. R. *ut P. R. S. 9.* Lect. et com. SS. Mm. Gl. Vesp. a Cap. de seq. com. praec.
20. Sab. SS. Fabiani et Sebast. Mm. dx. C. R. *ut ibi* Gl. Vesp. a Cap. de seq. com. praec. et Dom. *Ant. ex Psalt. Sab.*
21. †. DOM. 3. POST EPIPH. S. Agnetis V. M. dx. C. R. *ut in ppr.* 9. Lect. et com. Dom. Gl. Cr. *ult.* Evang. Dom. *Praef.* de Trinit. *quae dic. in oib. Dom. nisi aliter notetr.* — In Vesp. com. Dom. et seq.
22. Fer. 2. SS. Vincenti &c. Mm. sdx. C. R. Lect. I. N. *ex heri, reliq. ut in ppr.* in Laud. *Suffr.* in M. Gl. 2. Or. de Beata, Deus &c. 3. Eccl. v. p. Pp. Vesp. de seq. com. praec. et S. Emerentianae V. M. *Hym. term. Jesu tibi &c.* 23.

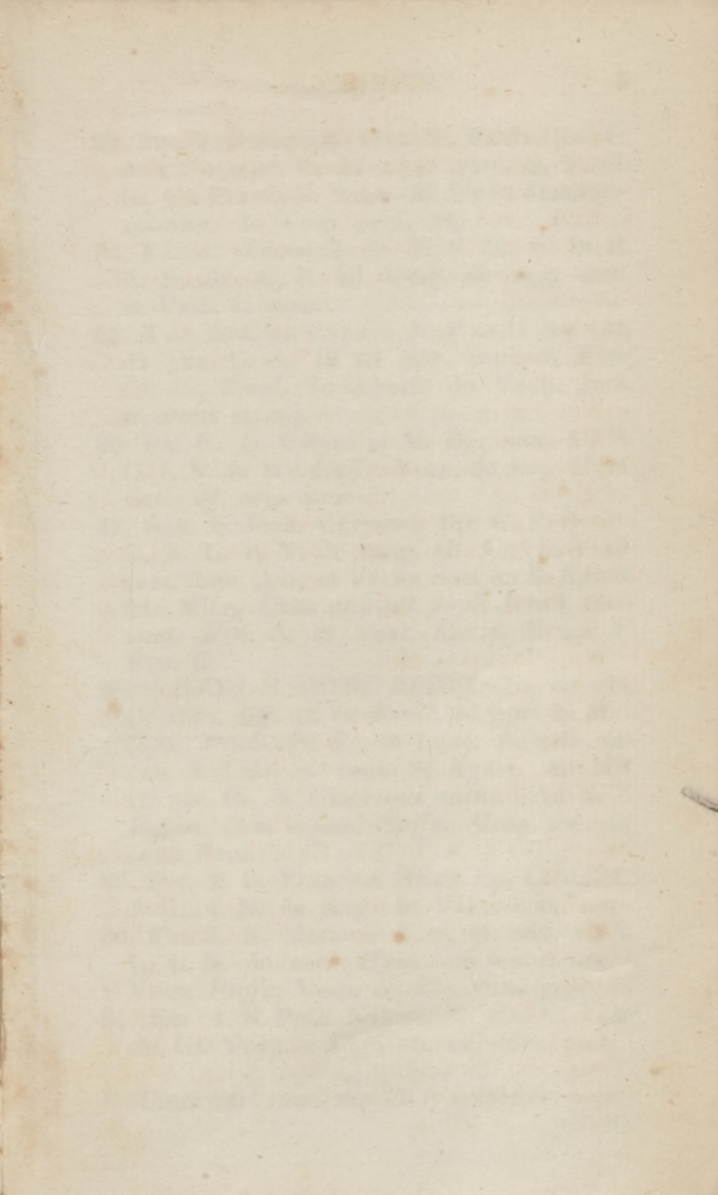



23. Fer. 3. Desponsatio B. M. dx. jus. C. A. *ut in ppr.* 9. Lect. et com. S. V. M. Gl. Cr. Praef. de Beat. *Et Te in Desponsatione.* In Vesp. com. seq.
24. Fer. 4. Translatio S. Erixi M. *ut in P. R. S.* dx. C. R. Gl. Vesp. de seq. com. S. Petri et praec.
25. Fer. 5. Conversio S. Pauli Apost. dx. jus. C. A. *ut in ppr.* com. S. Petri Gl. Cr. Praef. de Apost. In Vesp. com. S. Petri et seq.
26. Fer. 6. S. Polycarpi M. Ep. sdx. C. R. L. 1. N. de scr. *Suffr.* Vesp. de seq. Hym. *mut.* Vj. com. praec.
27. Sab. S. Joan. Chrysost. Ep. C. E. D. dx. C. A. L. 1. N. de scrip. Gl. Cr. In Vesp. com. Dom. Ant. et Vj. ex Sab. ac S. Agnet. 2do. Virg. *Cras annunt. popl. Jejun. consuet. Fer. 5. et Fest. Purif. B. M. V. Fer. 6.*
28. †. DOM 4. POST EPIPH. De ea sdx. C. virid. *Off. ut in Psalt. et ppr.* In Mat. Hym. Primo die &c. in Laud. Aeterne rerum 9. Lect. et com. S. Agnet. In Mis. Gl. Cr. Or. 3. *Deus qui salut.* Ad 1. 4. *Psalm. cum Symb. Suffr.* Vesp. de seq. com. Dom.
29. Fer. 2. S. Francisci Sales. Ep. C. dx. C. A. L. 1. N. de scrp. In Vesp. com. seq.
30. Fer. 3. S. Martinae Virg. M. sdx. C. R. L. 1. N. de scr. *Hym. ad matut.* ex I. Vesp. *Suffr.* Vesp. de seq. com. praec.
31. Fer. 4. S. Petri Nolasci C. dx. C. A. *ut ibi* Gl. Vesp. a Cap. de seq. com. praec.

D. Cinerum benedictio, quae solet fieri prima die

*die Quadragesimae, connumerantur inter functiones Purochiales et ideo a Purocho est facienda S. C. R. 5. Martii 1663.*

## FERUARIUS dierum XXIX.

1. Fer. 5. *Jejun. consuet.* S. Brigidae, Vir. dx. C. A. in P. R. P. L. 1. N. de scr. Gl. Vesp. de seq. com. praec.
2. †. FER. 6. PURIFICATIO B. M. V. dx. 2. Cl. *celebr.* C. A. *ut in ppr.* Gl. Cr. Praef. de Nativ. Bened. Candel. et Proces. in C. Viol. *nisi sit cum SSmo. quia tunc C. A. In Proces. et Mis. ad Evang. Elev. usq. ad Com. tentr. Cand. accens.* in Choro. *Ad Im. Rj. Vj.* Qui natus est. In Vesp. com. seq. et S. Blasii Ep. M. *Post Compl. dic. Ave Reg. Coelor. qd. oib. dieb. Dom. stand. aliis flect.*
3. Sab. S. Timothei Ep. M. sdx. C. R. l. p. ex 24. Januar. *ut ibi 9.* Lect. et com. S. Pp. M. in L. *Suffr.* in Mis. Gl. 3. Or. a *Cunctis.* In Martyrol. *praepont.* Dom. Septuag. Vesp. a Cap. de Dom. *Ant ppr.* com. praec. *Ad Benedicamus addt. duplx.* Alleluja *qd. dein omitt. cujus loc. in init. Off. addit. Laus. tibi Dne.* in Ant. *vero ubi est Allel. omitt. in Choro addit ta-*  
*men in aeternum.*
4. †. DOM. SEPTUAGES. 2. Cl. de ea sdx. C. Viol. *ut in Psalt. et ppr. n. dic. Te Deum. Ad Hor. Ant. ppr. Suffr. ad Im. 4 Psalm. cum Symb. loco Psal. Confite-*  
*mini dic. Dom. regnav. et sic in oib. Dom. usq. ad Pasch. excl. in Mis. Cr. sine Gl.*







2. Or. a Cunctis, 3. *ad libit.* Praef. Trinit. Vesp. de seq. com. Dom.
5. Fer. 2. S. Agathae V. M. dx. C. R. *ut in ppr.* Gl. Bened. Panis. Vesp. a Cap. de seq. com. praec.
6. Fer. 3. S. Dorotheae V. M. dx. C. R. *ut in P. R. P.* Gl. Vesp. a Cap. de seq. com. praec. Hym. mut. V/.
7. Fer. 4. S. Romualdi Abb. C. dx. C. A. *ut ibi* Gl. Vesp. a Cap. *de seq.* Hym. mut V/. com. praec.
8. Fer. 5. S. Joannis de Matha C. dx. C. A. *ut ibi* Gl. Vesp. a Cap. de seq. com. praec.
9. Fer. 6. S. Apoloniae V. M. dx. C. R. *ut in P. R. P.* Vesp. a Cap. de seq. com. praec.
10. Sab. S. Scholasticae V. dx. C. A. *ut ibi* Gl. In Vesp. com. Dom. Ant. ppr.
11. †. DOM. SEXAGES. 2. Cl. de ea sdx. C. Viol. *ut in Psalt. et ppr. ac ut in Dom. Septuag. Suffr.* In Vesp. com. seq. *Suffr.*
12. Fer. 2. S. Jgnatii Ep. M. sdx. C. R. *l. p. ex 1. cur. ut ibi Suffr.* in Mis. Gl. 2 Or. a Cunct. 3 *ad libit.* Vesp. de seq. Hym. mut V/. com. praec.
13. Fer. 3. S. Andreae Corsini Ep. C. dx. C. A. *ut ibi* Gl. Vesp. a Cap. de seq. com. praec. et S. Valentini M.
14. Fer. 4. S. Ansgarii Ep. C. dx. C. A. *l. p. 11. Febr. ex 4. ejusd. in P. R. S. com.* S. Valentini in L. et M. Gl. In Vesp. com. seq. et SS. Faustini &c. Mm.
15. Fer. 5. S. Hilarii Ep. C. sdx. C. A. *ex 14. Januar. ut ibi 9. Lect. et com. SS. Mm.* in L. *Suffr.* in Mis. Gl. 3. Or. a Cunct. Vesp. a Cap. de seq. com. praec. *Suffr.*
16. Fer. 6. S. Canuti Reg. M. sdx. C. R. *ad libit.*

- libit. l. p. ex 19. Januar. ut ibi Suffr. in Mis. ut 12. hujus. Vesp. a Cap. de seq. com. praec. Suffr.*
17. Sab. S. Ildephonsi Ep. C. sdx. C. A. *ut ibi Suffr. ac ut heri Vesp. a Cap. de Dom. com. praec. et S. Simeonis Ep. M. Suffr.*
18. DOM. QUINQUAG. 2. Cl. de ea sdx. C. Viol. *ut in Psalt. et ppr. ac ut in Dom. Septuag. Suffr. Cr. In Vesp. com. seq. Suffr.*
19. Fer. 2. S. Rajmundi de Pennafort. C. sdx. C. A. Hym. mut. Vj. *l. p. fuit 28. Januar. ex 23. ejusd. ut ibi Suffr. in Mis. ut 12. hujus. Vesp. festi.*
20. Fer. 3. De ea C. Viol. *ut in Psalt. et ppr. com. †. Suffr. prec. fer. n. die Vesp. fer.*
21. Fer. 4. Cinerum de ea C. Viol. *ut in Psalt. et ppr. dic. Psalm. Gradual. ad Benedict. Ant. ppr. prec. fer. flex. genib. com. †. Suffr. Benedic. Cinerum Processio Mis. sine Gl. et Cr. 2. Or. a Cunct. 3. ut in Missal. Praef. Quadr. quae dic. usq. ad Dom. Passion. nisi aliter notet. Oratio quae legit. super populum n. conjungit. eum prior. sed distinct. conclud. Hodie prohib. Missae Votiv. privat. et de Rqm. Vesp. de seq. com. S. Pauli et fer.*
22. Fer. 5. Cathedra S. Petri Antioch. dx. jus C. A. *ut in ppr. 9. Lect. fer. com. S. Paul. et fer. Gl. Cr. Praef. de Apost. ult. Evg. fer. Mis. 2. In Vesp. com S. Paul. et fer. Exam. ordinando.*
23. Fer. 6. De ea C. Viol. *ut in Psalt. et ppr. Absol. ex 2. Bened. ex 3 Noct. com. †. Suffr. in Mis. 2. Or. A Cunct. 3. ut in Missal. Vesp. fer. Suffr.*





24. Sab. *Vigilia* de ea C. Viol. *ut in Psalt. et ppr.* Absol. et Bened. ex 3. Noct. (*de Vigil. in Offic. nihil*) com. †. Suffr. in Mis. 2. Or. Vigil. 3. A Cunct. ult. E. S. Joan. Vesp. fer. a Cap. de Dom. Suffr. — *Cras annunt. jejun. Quatr. temp, Fer. 4. 6. et Sab.*

NB. *Ab hac die Vesp. dic. ante merid. per tot. Quadrag. tam in offic. fer. quam in fest. except. sol. Domns. quibus Vesp. dic. hora consueta.*

25. †. DOM. I. QUADRAG de ea 1. Cl. sdx. C. Viol. *ut in Psalt. et ppr. ac ut Dom. Septuag.* Cr. Praef. Quadr. Vesp. de seq. com. Dom.

26. Fer. 2. S. Mathiae Apl. dx. 2. Cl. C. R. *ut in ppr. ex heri* 9. lect. et. com. ac ult. Evang. fer. in L. et M. Gl. Cr. Praef. Apl. Mis. 2. In Vesp. com. seq. et fer.

27. Fer. 3. S. Sigfridi Ep. C. dx. in P. R. S. C. A. *ut in ppr.* 9. lect. et com. ac ult. Evg. fer. in L. et Mis. Gl. Mis. 2. In Vesp. com. fer.

28. Fer. 4. Quator Temp. de ea *ut in Psalt. et ppr.* C. Viol. *in Choro Psal.* Gradual. *ante Mat.* prec. fer. com. †. Suffr. Pro- ces. *cum lit.* OO. SS. Vesp. fer. prec. com. †. Suffr.

29. Fer. 5. De ea *ut in Psalt. et ppr.* com. †. Suffr. et prec. fer. Vesp. de seq. com. fer.

D. *Caeremoniae novae non inducendae, nec antiquae immutandae sine expressa licentia Congregationis sacrorum, ita ipsa- met censuit in causa Urbis 12. Maii 1612.*

## MARTIUS habet dies XXXI.

1. Fer. 6. Quat. Temp. S. Albini E. C. dx. C. A. L. 1. N. Fidel. serm. 9. lect. et com. ac ult. Ev. fer. in L. et Mis. Gl. Mis. 2. Vesp. a Cap. de seq. com. praec. et fer.
2. Sab. Quat. Temp. S. Helenae Vid. dx. C. A. P. R. P. L. 1. N. *Mulier fort.* 9. lect. et com. ac ult. Evg. fer. Gl. Mis. 2. Ordines SS. In Vesp. com. Dom.
3. †. DOM. 2. QUADRAG. 2. Cl. de ea sdx. C. Viol. *ut in Psal. et ppr.* ac Dom. praec. Vesp. de seq. com. Dom. *tlm*
4. Fer. 2. S. Casimiri R. C. dx. 2. Cl. P. R. P. L. 1. N. Justus 9. l. et com ac ult. Evg. fer. in L. et Mis. priv. com. S. Lucii Pp. M. Gl. Cr. In Vesp. com seq. et fer. Mis. 2.
5. Fer. 3. Translat. S. Venceslai M. dx. C. R. P. R. P. L. 1. N. *ut in Brev.* 9. lect. et com. ac ult. Evg. fer. in L. et Mis. Gl. In Vesp. com. fer. Mis. 2.
6. Fer. 4. De ea *ut in Psal. et ppr.* C. Viol. *Psal.* Grad. prec. fer. com †. *Suffr.* 2. Or. Fidel. 3. Acunct. Process. Vesp. de seq. com. fer. et SS. Perpetuae &c. Mm.
7. Fer. 5. S. Thomae Aquinat. C. E. D. dx. C. A. L. 1. N. *Sapientiam.* 9. lect. et com. ac ult. E. fer. in L. et Mis. Gl. Cr. Mis. 2. Vesp. a Cap. de seq. com praec. et fer.
8. Fer. 6. S. Joannis de Deo. C. dx. C. A. L. 1. N. *Beatus vir* 9 l. et com. fer. ac ult. Evg. in L. et M. Gl. Vesp. a Cap. de seq. com. praec. et fer.
9. Sab. S. Franciscæ vid. dx. C. A. L. 1. N.

Ante Conditos Nostros Vulnera Servare  
Debemus Exemplo JESU.

Partit

Cit Hittit Igizik Swawoli Tamowai  
Upomina SAID.





- Mulierem fort.* 9 lect. et com. ac ult. Evg. fer. in L. et Mis. Gl. In Vesp. com. Dom.
10. †. DOM. 3. QUADR. 2. Cl. de ea sdx. C. Viol. *ut in Psalt* et ppr. et Dom. praec. In Vesp. com. seq. *Suffr.*
11. Fer. 2. SS. Cyrilli et Methodii CC. PP. sdx. C. A. loc. pr. 9. *hujus P. R. P. ut ibi Suffr.* L. 1. N. *Laudemus viros* 9 l. et com. ac ult. Evg. fer. in L. et M. Gl. ad 1mo prec. Dom. Mis. 2. Vesp. de seq. com. praec. et fer.
12. Fer. 3. S. Gregorii Pp C. dx. C. A. L. 1. N. *Sapientiam* 9. l. et com. ac ult. Ev. fer. in L. et M. Gl. Cr. Mis. 2. In Vesp. com. seq. et fer.
13. Fer. 4. SS. Quadraginta Mm. sdx. C. R. *fuit* 10. *hujus* L. 1. N. *Fratr. debet.* *Suffr.* 9. lect. et com. ac ult. Evg. fer. Mis. 2. in L. et Mis. Gl. In Vesp. com. fer. *Suffr.*
14. Fer. 5. De ea *ut in Psalt. et ppr.* Col. Viol. prec. fer. com. †. *Suffr.* 2. Or. A Cunct. 3. Fidel. Vesp. fer. prec. com. †. *Suffr.* *Examen Ordinandorum.*
15. Fer. 6. De ea *ut in Psalt. et ppr.* C. Viol. prec. fer. com. †. *Suffr.* *Psalm.* *Poenit.* *Process.* Vesp. fer. prec. com. †. *Suffr.*
16. Sab. De ea *ut in Psalt. et ppr.* C. Viol. prec. fer. com. †. *Suffr.* Vesp. de *Psalt.* Sabb. a Cap. de Dom. *Suffr.* *Cras annunt. popl. festum S. Joseph. Spons. B. M. V. Fer. 3.*
17. †. DOM. 4. QUADRAG. De ea *ut in Psalt. et ppr.* C. Viol. *ac ut in Dom. praec.* — Vesp. de seq. com. Dom.
18. Fer. 2. S. Gabriel. Archang. dx. jus. C.

- C. A. *ut in ppr.* 9. lect. et com. ac ult. Evg. fer. in L. et M. Gl. Cr. Vesp. de seq. com. praec. et fer.
19. †. FER. 3. S. JOSEPH. SPONSI B. M. V. dx. 2. Cl. C. A. Gl. (*Cr. nisi in ppr. Eccl.*) 9. lect. et com. ac ult. Evg. fer. In Vesp. com. seq. et fer.
20. Fer. 4. S. Patritii Ep. C. sdx. C. A. l. *ppr.* 17. *hujus* L. 1. N. *Fidel. sermo.* 9. l. et com. ac ult. Evg. fer. in L. et M. Gl. Suffr. 3. Or. *Fidel.* ad 1. prec. Dom. Mis. 2. Vesp. de seq. com. praec. et fer.
21. Fer. 5. S. Benedicti Abb. C. dx. C. A. L. 1. N. *ut in Brev.* 9. lect. et com. ac ult. Evg. fer. in L. et Mis. Gl. Mis. 2. In Vesp. com. seq. et fer.
22. Fer. 6. S. Gertrudis. Virg. sdx. C. A. *ex* 17. *hujus* P. R. P. L. 1. N. de *Virgin.* 9. l. et com. ac ult. Evg. fer. in L. et M. Gl. *Suffr.* ad 1. prec. Dom. 3. Or. *Fidel.* Vesp. de seq. com. praec. et fer.
23. Sab. S. Catharinae Vastan. V. dx. P. R. S. C. A. L. 1. N. de *Virgin.* 9. lect. et com. ac ult. Evg. fer. in L. et M. Gl. 2 Mis. In Vesp. com. Dom. *Passion.* — *In Complet.* ad *Rf.* br. *non dic.* Gloria Patri *qd. int. observ. in Officio de temp. tot. temp. passion.* *Suffr. Ss. cessant usq. ad Fm. Ss. Trinit.* — *Hod. cooperiunt. Cruc. Imag. Vel. Violac. Cras. annunt. popul. fest. Annuntiat. B. M. Virg. fer. 2.* — *Ordines Sacri.*
- Incipit Communio Paschal.
24. †. DOM. PASSION. 1. Cl. sdx. de ea C. *Viol. ut in Psalt. et ppr. Ad Invit et Rf. Rf. et in Mis. ad Lavabo n. dic.* Gloria Patri



1370.

Patri nec *Psalm. ad Introit.* Judica me neq. Gl. dic. Or. 2. *ttm.* Cr. Praef. de Cruc. tot. temp. *Passion. ni. alit. notet.* Vesp. de seq. com. Dom. *Hym. Comp. et cras hor. term.* Jesu tibi.

25. †. FER. 2. ANNUNTIAT. B. M. V. dx. 2. Cl. *Celebr. C. A. omn ppr. 9.* lect. et com. ac ult. Evg. fer. in L. et M. Gl. Cr. *ad Incarnat.* in Mis. Sol. *Celebr. cum Minist. genufl. in infim. grad.* Mis. 2. Praef. Beat. *Et Te in Annunt.* ad 1. V/. Qui natus es &c. In Vesp. com. fer.

26. Fer. 3. De ea ut in *Psalt. et ppr. C.* Viol. *prec. flex. genb.* Vesp. fer. prec. fer.

27. Fer. 4. De ea C. Viol. ut heri Vesp. fer.

28. Fer. 5. De ea C. Viol. ut supra Vesp. de seq. com. fer. *Examen Ordin.*

29. FER. 6. FEST. 7. DOLOR. B. M. V. dx. jus. C. A. ut in *ppr. 9* lect. et com. ac ult. Evg. fer. in L. et M. Gl. Cr. Praef. Beat. *Et Te in transfixion.* ad 1. V/. Qui *passus.* In Vesp. com. fer.

30. Sab. De ea ut in *Psalt. et ppr. C.* Viol. prec. fer. Vesp. fer. a Cap. de Dom. ad Compl. prec. *Confessio*

31. †. DOM. PALMAR. 1. Cl. de ea sdx. C. Viol. ut in *ppr.* In Mis. 1. Or. *Benedic. Palmar.* Cr. Praef. †. *Passio in Miss. priv. leg. ad corn. Evang. In Solemn. ad corn. Epist.* In Mis. Sol. *ult. Evg. S. Joan. in priv.* Cum appropinquasset. Vesp. de Dom. ad Complet. prec. *Incipit Hebdom. S. prohib. om. Mis. Votiv. et Defunct.*

D. *Olea sacra quotannis ab Episcopo confici et suae Dioecesis Presbyteris distribui debent. crematis veteribus et vetera non*

*non possunt adhiberi postquam nova sunt consecrata. S. C. R. 7. Sept. 1601.*

APRILIS habet dies XXX.

1. Fer. 2. De ea C. Viol. prec. fer. Ant. ad L. et H. ppr. ad 1. prec. Dom. Vesp. fer. prec. fer. ad Compl. prec. Dom.
2. Fer. 3. De ea C. Viol. *ut in Psalt. et ppr. ac heri.* Vesp. fer. &c. ut heri.
- + 3. Fer. 4. De ea C. Viol. *ut in ppr. et heri.* In Martyrol. *praemitt.* Coena Dom. Vesp. fer. prec. — *Hoc triduo canit.* Matut. *seq. diei p.* Compl. *in Choro accens.* 15. Candel. *ut in Caeremoniali.*
4. Fer. 5. Coena Domini dx. 1. Cl. C. Viol. In Mis. C. A. *ad Gl. puls.* Camp. *omn.* Or. 1. Cr. Praef. †. *Hod. Martyrol. n. legit.* — *Olea S. vetera comburant. et nova consecrantur.* — 3. *Hostiae consecr.* 1. *pro hod.,* 2. *pro cruce,* et 3. *ad Sepulch.* — *Alt. denud. interea dic. Psal. Deus Deus meus &c. Hoc triduo ante Crucem. mior. Altar. oes. genufl. Celebr. sol. profund. facit ei incl. cras et ipse Celebr. genufl.*
- + 5. Fer. 6. Parasceve dx. 1. Cl. C. Niger *ut in pr. Horae min. in Choro dic. sine accens.* Candel. *submis. voce Crux major.* Alt. *cooper. Velo nigro.* — *Hod. non administ. Eucharist. nisi periculos. infirms.*
6. Sab. S. dx. 1. Cl. *Ad Benediction.* novi ignis et font. C. Viol. *ad Bened.* Cerei *et in Mis. C. A. in qua dic. Judica me &c.*  
ad







*ad Gl. pulsant. Camp. oes. reliq. ut in Mis. Vesp. in Chor. ut in Mis. — extra chor. ut in Brev. p. Compl. Ant. Reg. Coeli &c. cum Vj. et Collecta ppr. dic. tot. temp. Pasch. stando. — Ordines SS.*

Incipit Tempus Paschale.

7. †. **DOM. RESURRECTION.** D. N. J. Chr. dx. 1. Cl. cum Oct. *Celebr. C. A. ut in ppr. Martyrol. inchout. ab his verbis: Haec dies quam fecit Dnus. &c. dein leg. 7e. Kalendas April. Luna 14. &c. In Mis. Gl. Cr. Praef. Pasch. Commun. et Hanc igitur ppr. usque ad Sab. seq. incl. ad Ite Missa est in oib. Mis. et ad Benedic. Dno. nec non in Laud. et Vesp. addit. dplx. Alleluja usque ad Sab. seq. incl. Vesp. et Compl. ut in ppr.*
8. †. **Fer. 2.** De Oct. dx. 1. Cl. C. A. *Celebr. Gl. Cr. &c. ut in ppr. Vesp. fest.*
9. **Fer. 3.** De Oct. dx. 1. Cl. C. A. *ut in ppr. et heri Vesp. fest.*
10. **Fer. 4.** De Oct. sdx. C. A. *ut in fest. et ppr. in Mis. Gl. Cr. 2. Or. Eccl. v. p. Pp. Vesp de Oct.*
11. **Fer. 5.** De Oct. sdx. C. A. *ut heri. Vesp. Oct.*
12. **Fer. 6.** De Oct. sdx. C. A. *ut heri. Vesp. Oct.*
13. **Sab. In Albis.** De Oct. sdx. C. A. *ut heri et ppr. Vesp. ut in Psalt. Sab. fit dplx. sub. 1. Ant. Alleluja a Cap. de seq. Dom. com. SS. Tiburtii &c. MM. ad Benedicamus n. ampl. addit. Alleluja.*
14. †. **DOM. IN ALBIS I. POST. PASCHA** de ca. dx. 1. Cl. C. A. *ut in ppr. 9. lect. et com. SS. Mm. in L. et Mis. Gl. Cr. Praef.*

- Praef. Pasch. *sine* Communic. *quae dic. etiam in fest. SS. ppr. n. habent.* Ad I. *addit. tm.* Quicumque. In Vesp. com. seq.
- NB. *Toto temp. Pasch. in Fest. B. M. V. SS. Mm. Conf. Virg. § ad Invit. additur* 1. Alleluja *et ad Rj. Noct. in Rj. br. hor. addit. dplx.* Alleluja. *Hym. si sint ejusd. metr. de temp. claud. Deo Patri &c. com. † fit tot. temp. Pasch. in Dom. fer. fest. sdx. simpl. extra Oct.*
15. Fer. 2. S. Francisci de Paul. C. dx. C. A. *ex 2. hujus ut in ppr. Gl. Vesp. a Cap. de seq. com. praec.*
16. Fer. 3. S. Isidorii E. C. dx. C. A. *ex 4. hujus ut in ppr. L. 1. N. Sapientiam Gl. Cr. Vesp. a Cap. de seq. com. praec. et S. Aniceti Pp. M.*
17. Fer. 4. S. Vincentii Ferr. C. dx. C. A. *ex 5. hujus ut in ppr. 9 l. et com. S. Pp. in L. et Mis. Gl. Vesp. a Cap. de seq. com. praec.*
18. Fer. 5. S. Leonis Pp. C. dx. C. A. *ex 11. hujus Gl. In Vesp. com. seq.*
19. Fer. 6. S. Hermenegildi M. sdx. C. R. *ex 13. hujus com. †. Gl. 2. Or. Eccl. v. p. Pp. Vesp. a Cap. de seq. com. praec. et †. Hym. Compl. et cras term. Jesu tibi. &c.*
20. Sab. De Conceptione B. M. V. sdx. C. A. *Off. ut in Fest. et temp. Paschal. L. 1. Noct. de scrip. 2. et 3. ex 2. die infr. Oct. Concept. in Laud. com. †. Gl. 2 Or. de Spirit. S. 3 Eccl. v. p. Pp. Praef. B. et Te in commemor. &c. Ad 1. Qui natus es &c. Vesp. de seq. com. Dom. 2. p. Pasch. et praec. Cras annunt. popl. fest. S. Adalberti Ep. M. P. Arch. Dioec. Gnes.*





21. †. DOM. 2. POST PASCH. Fstm. Sepulchri Xsti. Dni. dx. C. A. ut in P. R. P. 9 lect. et com. ac. ult. Evgl. Dom. in L. et M. Gl. Cr. In Vesp. com. Dom. et seq.
22. Fer. 2. SS. Soteris et Caii Mm. sdx. C. R. L. 1. Noct. *de Scrip. rel. ppr.* com. †. in M. Gl. 2. Or. Concede. 3. Eccl. v. p. Pp. Vesp. de seq. ttm.
23. †. FER. 3. S. ADALBERTI EP. M. in P. R. P. dx. 1. Cl. cum Oct. C. R. Celebr. L. 1. N. A Mileto *reliq. ppr.* Gl. Cr. Praef. Pasch. In Vesp. com. seq.
24. Fer. 4. S. Fidelis a Sigmaringa M. dx. C. R. L. 1. N. fer. cur. com. Oct. in L. et Mis. Gl. Cr. Vesp. de seq. com. praec. ttm.
25. Fer. 5. S. Marci Evang. dx. 2. Cl. C. R. *ut in Com. Apl. et Evang. temp. Pasch. sine com.* Oct. Gl. Cr. Praef. Apl. Process. *cum Lit. de OO. SS.* et Or. ut in Rit. *cui qui n. inters. tenent. dic. Lit. flex. genib.* Mis. 2. pt. 3. *de festo* pt. 9. *de Rog.* in C. Viol. *sine* Gl. Cr. 2. Or. Conced. 3. Eccl. v. p. Pp. In Vesp. com. seq. ttm.
26. Fer. 6. SS. Cleti et Marcellini Mm. sdx. C. R. *ut in ppr.* L. 1. N. fer. com. Oct. in L. et M. Gl. Cr. Vesp. de seq. com. praec. et Oct.
27. Sab. S. Anselmi Ep. C. dx. C. A. *ex 21. hujus ut ibi* com. Oct. in L. et Mis. Gl. Cr. Vesp. de seq. com. praec. et Dom. ttm.
28. †. DOM. 3. post PASCH. Fest. Patrocini S. Joseph. C. dx. 2. Cl. C. A. 9. *Confirmatione in Letho.* lect. et com. Dom. et S. Vitalis M. in L. et M. *priv. ttm.* Gl. Cr. Praef. Pasch. ult. Evgl. Dom. In Vesp. com. seq. et Dom. ttm.

29. Fer. 2. S. Petri M. dx. C. R. *ut in ppr.* com. Oct. in L. et Mis. Gl. Cr. Vesp. a Cap. de seq. com. praec.
30. Fer. 3. Octava. S. Adalberti Ep. M. dx. C. R. *ut in ppr.* Gl. Cr. Vesp. de seq. com. Oct. ut in 2. Vesp.
- D. *Processiones duae eodem in die in eodem loco non sunt permittendae S. C. R. 5. Maii 1633.*

---

MAJUS habet dies XXXI.

1. Fer. 4. SS. Philip. et Jacobi Apl. dx. 2. Cl. C. R. *ut in ppr. et temp. Pasch.* in M. Gl. Cr. Praef. Apl. In Vesp. com. seq. et S. Sigismundi M.
2. Fer 5. S. Athanasii E. C. dx. C. A. *ut in ppr.* 9. lect. ex 3bus una et com. S. M. in L. et M. Gl. Cr. Vesp. de seq. com. praec. *ttm.*
- + 3. Fer. 6. Inventio S. Crucis. dx. 2. Cl. C. R. *ut in ppr.* 9. lect. et com. SS. Alexandr. &c. Mm. in L. et M. *privat ttm.* Gl. Cr. Praef. †. In Vesp. com. seq.
4. Sab. S. Floriani M. dx. jus. C. R. *ut in ppr.* in M. Gl. *sine Cr. nisi in ppr. Eccl.* In Vesp. com. seq. et Dom. 4. pt. Pasch.
5. †. DOM. 4. POST PASCH. S. Pii Pp. C. dx. C. A. *ut in ppr.* L. 1. N. Dom. cur. 9. lect. et com. ac ult. Evg. Dom. in L. et M. Gl. Cr. Praef. Pasch. Vesp. de seq. com. praec. et Dom.
6. Fer. 2. S. Joan. ante Portam Lat. dx. jus. C. R. *ut in ppr.* in Mis. Gl. Cr. Praef. de Apl. In Vesp. com. seq.



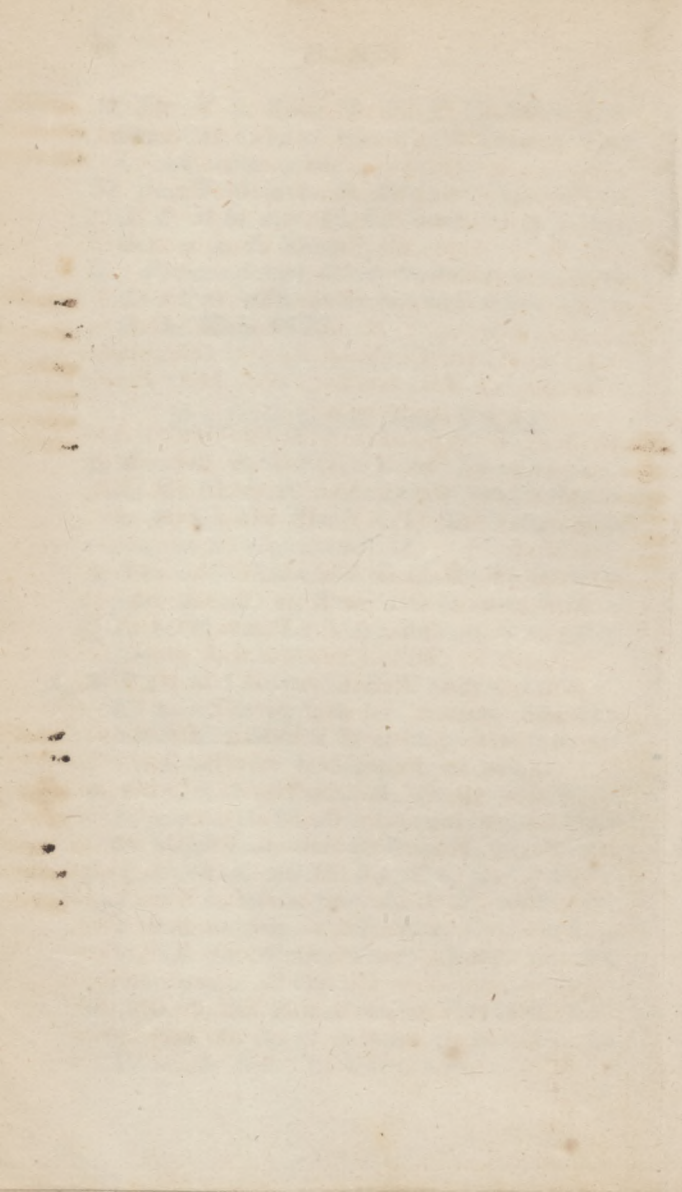



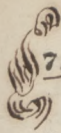

7. Fer. 3. S. Catharinae Senen. V. dx. C.

A. l. pr. 30. April. L. 1. N. fer. cur. rel. ppr. in M. Gl. Vesp. de seq. *ttm.*

8. Fer. 4 S. Stanislai Ep. M. dx. 1. Cl. cum Oct. *ut in P. R. P. C. A. L. 1. N.* ut in Brev. in M. Gl. Cr. In Vesp. com. seq. Ant. O Doctor.



9. Fer. 5. S. Gregorii Nanz. Ep. C. dx. C. A. *ut in ppr.* L. 1. N. fer. cur. com. Oct. in L. et M. Gl. Cr. Vesp. de seq. com. praec. et Oct. ac SS. Gordiani &c. Mm. *Examen Approbandorum.*



10. Fer. 6. Apparitio S. Michael Archang. dx. jus. C. A. *ut in ppr.* ex 8. hujus com. Oct. 9. lect. et com. SS. Mm. in L. et Mis. Gl. Cr. In Vesp. com. seq. et Oct.

11. Sab. S. Monicae Vid. dx. C. A. l. pr. 4. hujus com. Oct. in L. et M. Gl. Cr. In Vesp. com. Dom. 5. pt. Pasch. et Oct. S. Stanisl. Ep. M.—*Cras annunt. popl. jejun. et dies Rogat. fer. 2. 3. et 4. et Fstm. Ascens. Domini fer. 5.*

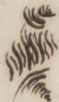

12. †. DOM. 5. POST PASCH. De ea sdx. C. A. *ut in Psalt.* et ppr. com. Oct. in L. et Mis. Gl. Cr. ad 1m. Symb. Quicumque. Vesp. de seq. com. Dom. et Oct.



13. Fer. 2. Rogat. S. Servatii Ep. C. dx. in P. R. P. C. A. *ut ibi* com. Oct. in L. et M. Gl. Cr. 9. lect. et com. fer. Rog. in L. et M. Mis. 2. post 3. de fest. pt. 9. de Rog. in C. Viol. in qua 2. Or. Conced. 3. Eccl. v. p. Pp. sine Gl. et Cr. Praef. *ubique Pasch. Processio cum Lit. de OO. SS ut in Fest. S. Marci, cui qui non inters*

*v. n. cantt. deb. dev. dic. eas. flex. genib.* In Vesp. com. seq. et S. Bonifacii M.

NB. *In Eccl. Paroch. ubi tant. 1. dic.*

*Mis. dicant. de Rog. cum com. Fest.*

*3. Or. Conced. &c. sine Gl.*

14. Fer. 3. Rogat. De Oct. sdx. C. R. *ut in fest.* et 7. die infr. Oct. 9. lect. ex 2bus una et com. S. M. in L. et M. *de Rog. in Offic. nihil.* in Mis. Gl. 2. Or. S. M. 3. Rogat. Cr. Praef. Pasch. Mis. 2. *ut heri.* Processio &c. *ut heri.* Vesp. de Oct. *ut in 1. Vesp. fest.*

15. Fer. 4. Rogat. et Vigil. Octava S. Stanislai Ep. M. dx. C. R. *ut in fest. et Sa. die* 9. lect. et com. Vigil. ac ult. Ev. in L. et Mis. Gl. Cr. 2. Or. Vigil. 3. de Rogation. Mis. 3. post 3. de Oct. post 6. de Vigil. pt. 9. de Rog. in C. Viol. &c. *ut heri.* ubiq. Praef. Pasch. Processio *ut supra* Vesp. de seq. *ttm.*

16. †. FER. 5. ASCENSIO DNI. dx. 1. Cl. cum Oct. C. A. *ut in ppr.* Gl. Cr. Praef. et Commun. *ppr. per tot.* Oct. Processio cum Station. V/. Oramus &c. post Evang. exting. Cereus. In Vesp. com. seq.

17. Fer. 6. S. Antonini Ep. C. sdx. l. pr. 10. *hujus ut in ppr.* C. A. com. Oct. Gl. Cr. &c. *ut heri.* Vesp. de seq. com. praec. et Oct.

18. Sab. S. Eriici R. M. in P. R. S. dx. C. R. *ut in ppr.* com. Oct. Gl. Cr. *ut supra* Vesp. a Cap. de seq. com praec. et Dom. ac Oct. Sque. Pudentianae Virg. *Cras annunt. popl. Fest. Pent. futur. Dom. et Jejun. Sab.*

19. †. DOM. INFR. OCT. Ascens. S. Petri Cae-





Caelestini Pp. C. dx. C. A. 9. lect. et com.  
Dom. et Oct. ac S. Pudent. Virg. in L. et  
Mis. Gl. Cr. &c. ut supr. In Vesp. com.  
Dom. seq. ac. Oct.

20. Fer. 2. S. Bernardini Senen. C. sdx. C. A.  
*ut in ppr.* com. Oct. Gl. Cr. Praef. *ut su-*  
*pra.* Vesp. de seq. com. praec. et Oct.

21. Fer. 3. S. Venantii M. dx. C. R. l. pr.  
18. *hujus* com. Oct. Gl. Cr. &c. *ut supra*  
In Vesp. com. seq. et Oct.

22. Fer. 4. S. Ubaldi Ep. C. sdx. C. A. l.  
*ppr.* 16. *hujus ut ibi* com. Oct. Gl. Cr. &c.  
*ut supra.* Vesp. de Oct. ut in I, Vesp. fest.  
com. praec.

23. Fer. 5. Octava Ascens. Dni. dx. C. A. *ut*  
*in ppr.* et fest. Gl. Cr. Praef. et Commun.  
ut in fest. In Vesp. com. seq. *Examen*  
*Ordin. et Approbandorum.*

✠ 24. Fer. 6. S. Joannis Nepomuceni M. dx.  
C. R. ex 16. *hujus ut in ppr.* Gl. in  
L. com. fer. 6. p. Ant. V/. et Or. ex Dom.  
praec. In Mis. 2. Or. fer. Praef. Ascens. in  
Vesp. com. fer. 6. p. Ant. vers. ex 2. Vesp.  
Dom. et S. Urbani Pp. M.

25. Sab. Vigil. Pentecost. *cum Jeju.* Pasch.  
De ea sdx. C. Viol. *in Off. usq.* ad Mis.  
Offm. *ut in Dom. praec.* 9. lect. et com.  
S. Pp. M. in L. *ttm.* Benedict. Fontis in  
C. Viol. *Ad Missas* C. R. ad Gl. in Mis.  
Sol. *pulsant.* Camp. Or. *unic. etiam in*  
*privat. Mis. sine* Cr. Praef. Commun. *et*  
*Hanc igitur p. tot. Oct. et hod. ppr.*  
*Hod. et per Oct. prohib. Mis. Vot. et*  
*Defunct.* Vesp. de seq. *Hym. termin. ut*  
*in Brev. Cras annunt. popl. Jejun. Quatr.*  
*Temp. fer. 4. 6. et Sab.*

26. †. DOM. PENTECOST. dx. 1. Cl. Ce-  
lebr. cum Oct. C. R. *ut in ppr* ad 3m.  
*loco Hym. Nunc Sancte &c. dic. Veni*  
*Creat. ad 1. Str. flex. genib. per tot.*  
Oct. Mis. ppr. Gl. Cr. Praef. Comm. et  
*Hanc igitur* ppr. Vesp. fest.
27. †. FER. 2. DE OCT. dx. 1. Cl. C. R. Gl.  
Cr. &c. *ut heri.* Vesp. fest.
28. Fer. 3. De Oct. dx. C. R. &c. *ut heri.*  
Vesp. fest.
29. Fer. 4. Quatr. Temp. De Oct. sdx. C. R.  
*ut in fest. et ppr.* in Mis. Gl. 2. Or. *ttm.*  
Eccl. vel. p Pp. C. Praef. &c. *ut in fest.*  
In Vesp. Com. S. Felicis. Pp. M.
30. Fer. 5. De Oct. sdx. C. R. *ut in ppr.*  
*et heri.* com. S. Pp. M. in Laud. et Mis.  
In Vesp. com. S. Petronillae V.
31. Fer. 6. Quatr. Temp. De Oct. sdx. C. R.  
*ut heri et in ppr.* com. S. Virg. in L. et  
Mis. &c. *ut heri.* Vesp. fest.
- D. *Benedictio cum Sanctissimo d'mda est*  
*in fine hymni „Pange lingua“ non vero*  
*ad versum „sit et benedictio“ S. R. C.*  
*3. Feb. 1639.*
- D. *Missa in die Solemnitatis Corporis Chri-*  
*sti, non debet cantari post absolutam*  
*processionem, et hujusmodi consuetudo,*  
*ut a Caeremonialibus dispositione aliena,*  
*omnino abroganda est. S. R. C. 3. Ju-*  
*ni 1652.*

---

## JUNIUS habet dies XXX.

1. Sab. Quatr. Temp. De Oct. sdx. C. R. *ut in*  
*fest. et ppr.* Gl. Cr. 2. Or. Eccl. v. p. Pp. Or-  
dines







- dines SS. Post 9. termin. temp. Pasch. et dic. Salve Reg. cum suo V/ et Or. ppr. Dom. dieb. stand. aliis flect. Cras annunt pop. Fest. Corp. Christi. Fer. 5.*
2. †. DOM. 1. POST PENTECOST. FEST. SS. TRINIT. dx. 2. Cl C. A. *omnia ppr. 9. lect. et com. Dom. et SS Marcellini &c. Mm. in L. et Mis. privat. ttm. Gl. Cr. Praef. SS. Trinit. omnib. Dom. usq. ad Nativ. Dni. ad 1. tres Psalm. cum Symbol. Statio Dominic. in Process. usq. ad ult. Sbris. In Vesp com. seq. et Dom.*
3. Fer. 2. S. Erasmi E. M. dx. C. R. *ut in ppr. Gl. Vesp. a Cap. de seq. com. praec.*
4. Fer. 3. S. Gregorii Pp. dx. C. A. ex 25. *Maji ut in ppr. Gl. Vesp. a Cap. de seq. com. praec.*
5. Fer. 4. S. Philippi Ner. C. dx. ex 26. *Maji. C. A. Gl. Vesp. de seq. com. praec. Hymn. Compl. et hor. per tot. Oct. term. Jesu tibi &c.*
6. † FER. 5. SOLEMNITAS SS. CORPORIS Xti dx. 1. Cl. cum Oct. *Celebr. C. A. ut in ppr. ad 1. V/ Qui natus es &c. Gl. ante Evg. Prosa Cr. Praef. Nativ. Processio Solemniss. Vesp. Fest. p. Oct. prohib. Mis. Vot. et Def.*
7. Fer. 6. De Oct. sdx. C. A. *ut in fest. et ppr. Gl. 2. Or. Conced. 3. Eccl. v. p. Pp. &c. ut in fest. Prosa Cr. Vesp. Fest.*
8. Sab. De Oct. sdx. C. A. *ut heri. Vesp. a Cap. de Dom. com. Oct. et SS. Primi &c. Mm.*
9. †. DOM. INFR. OCT. 2. POST PENTECOST. De ea sdx. C. A. *Offm. ut in fest. et ppr. com. Oct. ac SS. Mm. in L. et Mis.*

Mis. Gl. Cr. Praef. Nativ. In Vesp. com. Oct.

10. Fer. 2. De Oct. sdx. C. A. *ut in fest. et ppr.* Vesp. de seq. com. Oct.

11. Fer. 3. S. Barnabae Apl. dx: jus. C. R. *ut in ppr.* com. Oct. in L. et M. Gl. Cr. Praef. Apslr. In Vesp. com. seq. et Oct. ac SS. Basilid. Mm.

12. Fer. 4. S. Joannis a Facundo C. dx. C. A. *ut in ppr.* com. Oct. Gl. Cr. Praef Nativ. Vesp. de seq. rel. *ut in I.* Vesp. fest. com. praec.

13. Fer. 5. Octava Corp. Xti, C. A. *ut in fest. et ppr.* Gl. Cr. Vesp. fest. *ttm.*

14. Fer. 6. SS. Cordis Jesu dx. jus. C. A. Gl. Cr. *Offm. ppr.* Praef. †. ad 1. V/. *Qui passus es &c.* In Vesp. com. seq. SS. Viti &c. Mm.

15. Sab. S. Aeschili E. M. P. R. S. dx. C. R. l. p. 12. *hujus* 9, lect. et com. SS. Mm. in L. et M. Gl. Vesp. a Cap. de seq. com. praec. et Dom. 3. post Pent.

16. †. DOM. 3. POST PENT. S. Benonis E. C. dx. P. R. P. C. A. *ut ibi* 9. lect. et com. ac ult. Evg. Dom. in L. et Mis. Gl. Cr. Vesp. a Cap. de seq. *Hym. mut.* V/. 3. com. praec. et Dom.

17. Fer. 2. S. Norberti E. C. dx. C. A. *ex* 6. *hujus* Hym. mut. V/. 3. Gl. Vesp. a Cap. de seq. com. praec. et SS. Marci &c. Mm.

18. Fer. 3. S. Antonii de Padv. dx. C. A. *ex* 13. *hujus* Hym. mut. V/. 3. 9. l. et com. SS. Mm. in L. et Mis. Gl. Vesp. a Cap. de seq. com. praec. et SS. Gervasi &c. Mm.

19. Fer. 4. S. Julianae de Falcon. V. dx. C. A. 9. l. et com. SS. Mm. in L. et Mis. Gl. In Vesp. com. seq. et S. Silverii Pp. Mm. 20.

Sub  
 charyom  
 s. p. d. i. e. 9.  
 rmo. -





20. Fer. 5. S. Bonifacii E. M. P. R. P. sdx. *Senili*  
 C. R. 1. ppr. ex heri 9. lect. et com. S.  
 P. Suffr. SS. reasum. ad I. prec. Dom.  
 Gl. 2. Or. S. M. 3. Fidel, Vesp, de seq.  
 com. praec.
21. Fer. 6. S. Aloysii Gonzag. C. dx, C. A.  
 Gl. Vesp. a Cap, de seq. Hym, mut. V/  
 3. com. praec. et S. Paulini E. C.
22. Sab. Vigil. S. Basillii Magni. E. C. dx.  
 C. A. ex 14. hujus 9. lect. et com. Vigil.  
 et S. E. C. in L. et Mis. Gl. Cr. ult. Evg.  
 Vigil. Mis. 2. In Vesp. com, Dom. 4. pt.  
 Pent. Cras annunt. popl. Jejun. Fer. 6.  
 et Fest. SS. Apr. Petr. et Paul. Sab.
23. †. DOM. 4 POST PENT. De ea sdx.  
 C. Virid. ut in Psalt. et ppr. Suffr. ad 1.  
 4. Psal. cum Symb. prec. Dom. Gl. Cr.  
 2. Or. Fidel. 3. A Cunct. Praef. Tr. Vesp.  
 de seq. com. Dom.
24. Fer. 2. Nativitas S. Joan. Bapt. dx.  
 1. Cl. cum Oct. C. A. Gl. sine Cr. ni. in  
 ppr. Eccl. Vesp. Festi.
25. Fer. 3. De Oct. sdx. C. A. ut in ppr.  
 et Fest. Gl 2. Or. Conced, 3. Eccl. v. p.  
 Pp. Vesp, de seq. com. Oct.
26. Fer. 4. SS. Joan. et Paul. Mm. dx. C.  
 R. ut in ppr. com. Oct, in L, et Mis. Gl.  
 In Vesp. com. Oct.
27. Fer. 5. De Oct. sdx. C. A. ut in ppr. et  
 25. hujus. Vesp. a Cap. de seq. com. Oct.  
 Examen Approbandorum.
28. Fer. 6. Vigil. cum Jejun. S. Leonis Pp.  
 C. sdx. C. A. ut in ppr. 9. lect. Vigil.  
 com. Oct. et Vigil. in L. et M. Gl. ult.  
 Evg. Vig. Mis. 2. Vesp. de seq. com. OO.  
 Apr. tm.

29. †. SAB. SS. PETRI et PAULI APST. dx. 1. Cl. cum Oct. C. R. Celebr. *ut in ppr. Gl. Cr. Praef. Apl. com. OO. Apstlr. p. Ant. de comm. Aplr. ex L. et Or. ut in Divis. Aplr. 15. Julii.* In Vesp. com. Dom. 5. p. Pent. *ttm.*
30. †. DOM. 5. POST PENT. Com. S. Pauli Apl. dx. C. R. 9. lect. et com. S. Petri et Dom. ac Oct. in L. et Mis. Gl. Cr. Praef. Apl. *ult.* Evg. Dom. Vesp. a Cap. de Oct. S. Joan. *ut in 1. Vesp. fest. com, SS. Aplr. et Dom.*
- D. *Missa in altari majori, ubi est expositum publice SS. Sacramentum, non licet celebrari, praesertim si in Ecclesia adsunt alia altaria, in quibus celebrari possit. S. R. C. 9. Augusti 1670.*
- 

### JULIUS habet dies XXXI.

1. Fer. 2. Oct. S. Joann. Bapt. dx. C. A. *ut in fest. com. SS. Apl. in L. et Mis. Gl. Cr. Praef. Apl. V. de seq. com. praec. et Oct. SS. Apl. ac SS. Processi &c. Mm. Hym. compl. et cras hor. term. Jesu Tibi.*
2. Fer. 3. Visitatio B. M. V. dx. jus. C. A. *ut in ppr. 9. lect. SS. Mm. com. Oct. et SS. Mm. in L. et Mis. Gl. Cr. Praef. Beat. ad 1. Vj. Qui natus es.* In Vesp. com. Oct.
3. Fer. 4. De Oct. SS. Aplr. sdx. C. R. *ut in Commun. Aplr. et ppr. Gl. Cr. Vesp. de seq. com. Oct.*
4. Fer. 5. S. Josephi Calasant. dx. C. A. *l. pr.*







- pr. 27. August. com. Oct. in L. et M. Gl. Cr. Praef. Apst. In Vesp. com. SS. Aplr.*
5. Fer, 6. De Oct. sdx. C. R. Gl. 2. Or. Conced. 3. Eccl. v. p. Pp. Cr. &c. Vesp. de Octav. SS. Apl. ut in I. Vesp.
6. Sabb. Octav. SS. Aplr. dx. C. R. Gl. Cr. &c. Vesp. de seq. com. Oct. SS. Aplr. et Dom. 6. p. Pent.
7. †. DOM. 6. P. PENT. S. JOANN. DE DUKLA C. P. R. P. dx. 1. Cl. cum. Oct. C. A. 9. lect. com. ac ult. Evg. Dom. in L. et M. Gl. Cr. In Vesp. com. Dom. et seq.
8. Fer. 2. S. Elisab. Vid. Reg. Portug. sdx. C. A. com. Oct. in L. et M. Gl. Cr. Vesp. de seq. com. praec. et Oct.
9. Fer. 3. SS. Patronor. Reg. Suec. dx. C. A. *ut in ppr.* com. Oct. in L. et Mis. Gl. Cr. In Vesp. Com. seq. et Oct.
10. Fer. 4. SS. 7. Frm. Mm. sdx. C. R. *ut in ppr. Rj. 8. Haec est vera Fraternitas.* com. Oct. in L. et M. Gl. Cr. Vesp. a Cap. de seq. com. praec. et S. Pii Pp. M. *uyma-  
Dorne.  
Sindi.*
11. Fer. 5. De Oct. sdx. C. A. *ut in ppr. et 5. die infr.* Oct. 9. lect. et com. S. Pp. M. in L. et Mis. Gl. Cr. Vesp. de seq. com. Oct. et SS. Nabor &c. Mm. *Examen Approbandorum.*
12. Fer. 6. S. Joan. Gualb. Abb. C. dx. C. A. com. Oct. et SS. Mm. in L. et Mis. Gl. Cr. Vesp. a Cap. de seq. com. praec. et Oct.
13. Sabb. S. Margarethae V. M. dx. P. R. P. C. R. com. Oct. in L. et M. Gl. Cr. Vesp. a Cap. de seq. ut in I. Vesp. com. praec. et Dom.
14. †. DOM. 7. P. PENT. Octav. S. Joann. de Dukla C. dx. C. A. L. 1. N. Dom cur.

9. I. et com. ac ult. Evang. Dom. in L. et Mis. Gl. Cr. Vesp. de seq. com. praec. et Dom. ac S. David. Abb. P. R. S.
15. Fer. 2. Divisio SS. Apol. dx. jus. C. A. in P. R. P. 9. lect. et com. S. Abb. in L. et Mis. 3. Or. p. Gr. Act. *quae habet. p. Mis. Votiv. de SS. Trinit.* Gl. Cr. Praef. Apl. Hod. Process. gratiar. Action. p. insig. Victor. de Crucig. report. *in qua canit. Te Deum laudamus.* Vesp. de seq. com. praec. *Hym. Compl. et cras horar. term. Jesu tibi &c.*
16. Fer. 3. Commemor. B. M. V. de Monte Carmelo dx. jus. C. A. *ut in ppr.* Gl. Cr. Praef. B. et *Te in Commemor. In Vesp. com. seq.*
17. Fer. 4. S. Alexii C. sdx. C. A. *ut in ppr. Suffr.* Gl. 2. Or. A Cunct. 3. *ad lib.* ad 1. prec. Dom. Vesp. de seq. com. praec. et SS. Symphor. &c. Mm.
18. Fer. 5. S. Simonis de Lipnica C. dx. C. A. 9. lect. et com. SS. Mm. in L. et Mis. Gl. Vesp. a Cap. de seq. com. praec.
19. Fer. 6. S. Vincentii a Paulo dx. C. A. Gl. Vesp. a Cap. de seq. com. praec.
20. Sab. S. Ceslai C. dx. C. A. Gl. *ut in P. R. P.* Vesp. a Cap. de seq. com. praec. et Dom. ac S. Praxedis V.
21. †. DOM. 8. P. PENT. SS. Andreae et Bened. Mm. dx. C. R. *l. pr. ex 16. huj.* P. R. P. 9. lect. et com. Dom. ac S. V. Vesp. a Cap. de seq. com. praec. et Dom.
22. Fer. 2. S. Mariae Magdal. dx. C. A. *ut in ppr.* Gl. Cr. Vesp. a Cap. de seq. com. praec. et S. Liborii E. C.
23. Fer. 3. S. Appolinaris E. M. dx. C. R. com.





com. S. E. C. Gl. Vesp. a Cap. de seq.  
com. praec.

24. Fer. 4. Vigil. S. Christinae V. M. dx. C. R. *ut in P. R. P. 9.* lect. et com. ac ult. Ev. Vigil. in L. et M. Gl. Vesp. de seq. com. praec.
25. Fer. 5. S. Jacobi Apl. dx. 2. Cl. C. R. *ut in ppr.* com. S. Christoph. M. in L. et M. privat. ttm. Gl. Cr. Praef. Apr. In Vesp. com. seq.
- + 26. Fer. 6. S. Annae Matr. B. V. M. dx, jus. C. A. *ut in ppr.* Gl. sine Cr. *ni. in ppr.* Eccl. In Vesp. com. seq. et S. Pantal. M.
27. Sab. S. Anacleti M. sdx. *l. pr. ex 13. hujus Suffr.* Gl. 9. l. S. M. in L. et M. ad 1. prec. Dom. 3. Or. A Cunct. V. de seq. com. Dom. ttm.
28. †. DOM. 9. P. PENT. S. CUNEGUND. V. P. R. P. dx. 1. Cl. cum Oct. L. 1. N. de Virginib. 9. lect. et com. ac ult. Ev. Dom. In Vesp. com. seq. et Dom. ttm.
29. Fer. 2. S. Olavi R. M. P. R. S. C. R. L. 1. N. Incipit. *ex heri* com. Oct. et SS. Felicis &c. Mm. in L. et M. Gl. Cr. In V. com. seq. et Oct. ac SS. Abdon. &c. Mm.
30. Fer. 3. S. Henrici Imperat. C. sdx. *l. pr. ex 15. hujus.* C. A. com. Oct. in L. et Mis. Gl. Cr. 9. l. et. com. SS. Mm. Vesp. de seq. com. prec. et Oct.
31. Fer. 4. S. Jgnatii Lojol. C. dx. C. A. com. Oct. in L. et M. Gl. Cr. Vesp. de seq. com. S. Pauli et praec. atq. Oct. ac SS. Machabaeor. Mm.
- D. *Quando adest legatum, quod Sacerdos antequam discedat ab altari, recitet ali-*

*aliquod Evangelium, Psalmum, seu Orationem post terminatam Missam, debet oneri sibi injuncto satisfacere post finem Missae, ex utrisque vestibus sacerdotalibus, et cum sola cotta in altari vel in sacristia sic legatum adimplere. S. R. C. 31. Augusti 1669.*

---

### AUGUSTUS habet dies XXXI.

1. Fer. 5. S. Petri ad Vincul. dx. jus. C. A. *ut in ppr.* 9. lect. SS. Machab. Mm. com. S. Pauli et Oct. ac SS. Mm. in L. et M. Gl. Cr. Praef. Apl. In Vesp. com. S. Pauli et seq. ac Oct. atq. S. Steph. Pp. M. et S. Cathar. V. P. R. S.
2. Fer. 6. S. Helenae Vid. P, R. S. dx. *l. pr.* 31. Julii C. A. 9. lect. S. Steph. Pp. M. com. Oct. et S. P. M. ac S. Cathar. V. in L. et M. Gl. Cr. In Vesp. com. seq. et Oct.—*Hodie Fest. B. M. V. de Portiuncula.*
3. Sab. Invent. S. Steph. Prothom. sdx. C. R. com. Oct. in L. et M. Gl. Cr. Vesp. de seq. com. Dom. 1. August. et praec.
4. † DOM. 10. P. PENT. I. AUGUST. Octava S. Cunegund. V. dx. *ut in ppr.* et 8a. die C. A. L. 1. N. Incip. Parab. Salomon. 9. l. et com. ac ult. Ev. Dom. in L. et M. Gl. Cr. Praef. Tr. Vesp. de seq. com. Oct. *ut in 2. V. et Dom. Hym. Compl. et cras. hor. term. Jesu Tibi.*
5. Fer. 2. Dedicatio B. M. V. ad Nives dx. jus. C. A. *ut in ppr.* Ad I. R/. br. *Qui natus es.* Gl. Cr. Praef. de B. Vesp. de



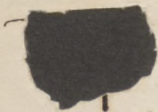



- de seq. com. praec. et SS. Xisti. &c. Mm.
6. Fer. 3. Transfiguratio Dni. dx. jus. C. A. *ut in ppr.* 9. lect. et com. SS. Mm. in L. et Mis. Gl. Cr. *Praef. de Nat. Dni.* In V. com. seq. Ant. *ppr.* et S. Donati E. M.
7. Fer. 4. S. Cajetan. C. dx. C. A. 9. l. et com. S. Ep. M. in L. et M. Gl. In Vesp. com. seq.
8. Fer. 5. SS. Cyriaci &c. Mm. sdx. C. R. *ut in ppr. Suffr.* in M. Gl. 2. Or. a Cunct. 3. *ad libit.* ad 1. prec. Dom. Vesp. a Cap. de seq. com. praec. et S. Romani M. Suffr. ad Compl. prec. Dom.
9. Fer. 6. Vigil. SS. Nazarii &c. Mm. sdx. l. *pr. ex 28. Julii* C. R. Suffr. 9. l. et com. Vig. et S. Rom. M. in L. et M. Gl. 3. Or. a Cunct. ult. Ev. Vig. ad I. prec. Dom. Mis. 2. Vesp. de seq. *ttm.*
10. Sab. S. Laurentii M. dx. 2. Cl. cum Oct. C. R. *ut in ppr.* in Mis. Gl. *sine* Cr. ni. *in ppr. Eccl.* In Vesp. com. Dom. 2. Aug. et SS. Tiburtii &c. Mm. *Cras* | *annunt. popul.* *Jejun. fer. 4. et Festum Assumpt. B. M. V. Fer. 5.*
11. †. DOM. 11. P. PENT. De ea sdx. C. R. *ut in Psalt. et ppr.* 9. l. SS. Mm. com. Oct. et SS. Mm. in L. et M. Gl. Cr. *ad I. Psalm.* Confitemini et Quicumque *sine prec.* Vesp. de seq. com. Dom. et Oct.
12. Fer. 2. S. Clarae V. dx. C. A. *ut in Com. Virg. et in ppr.* com. Oct. in L. et M. Gl. Vesp. a Cap. de seq. Hym. mut. V/. 3. com. praec. et Oct. ac S. Hyppoliti &c. Mm.
13. Fer. 3. S. Camilli de Lell. C. dx. l. *p. ex 18. Julii* Hym. mut. V/. 3. C. A. 9. l. SS. Mm.

- Mm. com. Oct. et SS. Mm. in L: et M. Gl. Vesp. a Cap. de seq. Hym. mut. V/. 3. com. praec. et Oct. ac S. Eusebii.
14. Fer. 4. Vigilia *cum Jejun.* S. Hieronymi Emil. C. dx. l. pr. 20. Jul. C. A. ut in ppr. 9. l. Vig. com. Oct. Vig. ac S. Euseb. C. in L. et M. Gl. Mis. 2. Vesp. de seq. *ttm.* Hym. Compl. et cras hor. termin. Jesu tibi.
15. †. FER. 5. ASSUMPTIO B. M, V. dx. 1. Cl. cum Oct. *Celebr. ut in ppr.* Gl. Cr. Praef. B. p. tot. Octv. In Vesp. com. seq. *ttm.*
16. Fer. 6. S. Roch. C. dx. C. A. ut int. P. R. P. com. Oct. in L. et M. Gl. Cr. Praef. B. Vesp. a Cap. de seq. com. praec.
17. Sab. Oct. S. Laurentii M. dx. C. R. ut in fest. com. Oct. Assumpt. in L. et M. Gl. Cr. Praef. B. Vesp. de seq. com. Oct. S. Laur. et Dom. *ttm.*
18. †. DOM. 12. POST PENT. 3. AUG. S. HYACINTHI C. dx. 1. Cl. cum Oct. C. A. L. 1. N. *Beatus vir &c. ut in ppr.* 9. l. et com. ac ult. Evg. Dom. Gl. Cr. P. B. In Vesp. com. seq. et Dom. *ttm.*
19. Fer. 2. S. Bonaventurae E. C. E. D. dx. ex 14. Jul. C. A. Hym. mut. V/. 3. com. Octr. Gl. Cr. Praef. B. L. 1. N. Sapientiam V. a Cap. de seq. com. praec. et Octr.
20. Fer. 3. S. Bernardi C. dx. C. A. L. 1. N. Incipit. lib. Sapient. com. Octr. Gl. Cr. Vesp. a Cap. de seq. com. praec. et Octr.
21. Fer. 4. S. Franciscae Vid. dx. C. A. com. Oct. Gl. Cr. Praef. B. Vesp. de seq. ut in 1. V. fest. com. praec. et Oct. S. C. ac SS. Timoth. &c. Mm.





22. Fer. 5. Octava Assumpt. B. M. V. dx. *ut in ppr. et fest.* 9. l. SS. Mm. com. Oct. et SS. Mm. Gl. Cr. In Vesp. com. seq. et Oct. S. Hyac.
23. Fer. 6. Vigil. S. Philippi Benn. C. dx. C. A. *ut in ppr* 9. lect. Vig. com. Oct. et Vigil. in L. et M. Gl. Cr. Praef. commun. ult. Evg. Vigil. Mis. 2. Vesp. de seq. com. praec. *ttm.*
24. Sab. S. Bartholomaei Apl. dx. 2. Cl. C. R. *sine* com. Oct. Gl. Cr. Praef. Apl. In Vesp. com. Oct. *ut in* 1. Vesp. fest. et Dom. 4. Aug.
25. †. DOM. 13. P. PENT. 4. Aug. Oct. S. Hyacinthi C. dx. C. A. 9. lect. et com. ac ult. Ev. Dom. Gl. Cr. V. a Cap. de seq. com. Oct. Dom. ac S. Zephyr. Pp. M.
26. Fer. 2. S. Botvidi M. P. R. S. dx. C. R. 9. l. et com. S. Pp. M. Gl. V. a Cap. de seq. com. praec.
27. Fer. 3. Translatio S. Casimiri R. C. dx. C. A. ex Dom. infr. Oct. Assumpt. l. p. Gl. Vesp. a Cap. de seq. com. praec. et S. Hermetis M.
28. Fer. 4. S. Augustini Ep. C. E. D. dx. C. A. *ut in ppr.* com. S. M. in L. et M. Gl. Cr. Vesp. a Cap. de seq. com. praec. et S. Sabb. M.
29. Fer. 5. Decollatio S. Joannis Bapt. dx. C. R. 9. lect. et com. S. M. Gl. Vesp. a Cap. de seq. com. praec. et SS. Felicis &c. Mm.
30. Fer. 6. S. Rosae Lim. V. dx. C. A. 9. l. et com. SS. Mm. Gl. V. a Cap. de seq. Hym. mut. Vj. 3. com. praec.
31. Sab. S. Raymundi Nonnati C. dx. C. A.

Gl. V. de seq. com. Dom. 1. 7bris *tlm.*  
*Cras annunt. popl. Sab. jejun. et futr.*  
*Dom. Fest. Nativit. B. V. M.*

D. *Missae cantatae mortuorum infra Octavam Corporis Christi non sunt celebrandae, nisi praesente corpore S. R. C. 12. Septbr. 1671.*

SEPTEMBER habet dies XXX.

1. †. DOM. 14. P. PENT. 1. 7bris S. JOACHIM C. P. R. P. dx. 1. Cl. cum Oct. C. A. Off. ppr. 9. lect. et com. Dom. Gl. Cr. p. tot. Oct. *Praef. Trinit. ult. Evang. Dom. et seq.*
2. Fer. 2. S. Stephani R. C. sdx. C. A. *ut in ppr. L. 1. N. ex heri Dom. 1. Sept. Hym. mut. V/. 3. com. Oct. in L. et M. Gl. Cr. Vesp. de seq. Hym. mut. V/. 3. com. praec. et Oct. S. Joach.*
3. Fer. 3. S. Dominici C. dx. *ex 4. Aug. Hym. mut. V/. 3. ut in ppr. com. Oct. in L. et M. Gl. Cr. In Vesp. com. Oct. S. Joach.*
4. Fer. 4. De Oct. sdx. C. A. Offm. *prout 3. d. infr. Oct. Gl. 2. Or. Conced. 3. Eccl. v. p. Pp. Cr. V. a Cap. de seq. com. Oct.*
5. Fer. 5. S. Laurentii Just. E. C. sdx. C. A. *ut in ppr. com. Oct. Gl. 3. Or. B. Cr. V. a Cap. de seq. com. praec.*
6. Fer. 6. De Oct. sdx. C. A. *ut in fest. et Off. 4. infr. Oct. Gl. Cr. 2. Or. Conced. 3. Eccl. v. p. Pp. V. de Oct.*
7. Sab. Jejun. Consuet. De Oct. sdx. C. A. L. 1. N. de Scrip. 2. et 3. *ut in Off. 5. infr.*

- infr. Oct. S. Joach. Vesp. de seq. com. Oct. S. Joach. ut in I. V. et Dom. *ttm.*
8. †. DOM. 15. P. PENT. 2. 7bris NATIVITAS B. M. V. dx. 2. Cl. cum Oct. *Celebr.* C. A. 9. l. Dom. com. Oct. Dom. S. Adrian. P. M. in L. et M. (*priv.*) Gl. Cr. Praef. B. p. tot. Oct. Ad I. VJ. *Qui natus es* &c. ult. Evg. Dom. In Vesp. com. Oct. ut in 2. Vesp. et Dom. ac S. Gorgonii M.
9. Fer. 2. De Oct. sdx. C. A. L. 1. N. *ex heri* 9. l. et com. S. M. Gl. Cr. Praef. B. 3. Or. S. Spirit. Vesp. de seq. com. Oct.
10. Fer. 3. S. Nicolai de Tolen. C. dx. C. A. com. Oct. Gl. Cr. &c. ut supra. In Vesp. com. Oct. et SS. Prothi &c. Mm.
11. Fer. 4. De Oct. sdx. C. A. *ut in ppr. et 4. die infr.* Oct. 9. l. et com. SS. Mm. Gl. Cr. 3. Or. S. Spirit. Vesp. de Oct.
12. Fer. 5. De Oct. sdx. *ut in fest. et 5. die ac ut heri.* 2. Or. S. Spirit. 3. Eccl. v. p. Pp. Vesp. de Oct. *Examen Ordinandorum.*
13. Fer. 6. De Oct. sdx. C. A. *ut in fest. et 6. die ac heri.* Vesp. de seq. com. Oct.
14. Sab. Exaltatio S. Crucis dx. jus. C. R. *ut in ppr.* com. Oct. in L. et M. Gl. Cr. Praef. †. In Vesp. com. seq. et Dom. 3. Sepbris. ac S. Nicomed. M. non Oct. *Cras. annunt. popl. Jejun. Quatuor temp. fer. 4. 6. et Sab.*
15. †. DOM. 16. P. PENT. 3. SEPTEMBR. Festm. SS. Nominis B. M. V. dx. jus. C. A. omn. ppr. 9. l. et com. Dom. ac S. M. Gl. Cr. Praef. B. ult. Evg. Dom. In Vesp. com. Dom. et seq. ac SS. Euphem. &c. Mm.

16. Fer. 2. SS. Cornelii &c. Mm. sdx. C. R. ut in ppr. L. 1. N. ex Dom. praec. 9. l. et com. SS. Mm. Gl. Suffr. ad 1. prec. Dom. 3. Or. a Cunct. V. de seq. com. praec.
17. Fer. 3. Impressio Stig. S. Francisci C. dx. C. A. Gl. V. a Cap. de seq. com. praec.
18. Fer. 4. Quatr. Tempr. S. Joseph. a Cu-  
perts. C. dx. C. A. ut in ppr. 9. l. et com. ac ult. Evg. f. in L. et M. Gl. Mis. 2. V. a Cap. de seq. com. praec.
19. Fer. 5. SS. Januarii &c. Mm. dx. C. R. Gl. V. a Cap. de seq. com. praec.
20. Fer. 6. Vigil. Quatr. Tempr. SS. Eusta-  
chii et Soc. Mm. dx. C. R. L. 1. N. Fratres debitor. 9. l. et com. fer. de Vigil. in Off. nil ttm. in Mis. com. fer. 6. et Vigil. ult. Evg. fer. M. 2. V. de seq. com. praec.
21. Sab. Quatr. Tempr. S. Mathaei Apost. dx. 2. Cl. C. R. 9. l. et com. ac ult. Evg. f. in L. et M. Gl. Cr. Praef. Apl. Mis. 2. Ordines SS. Vesp. de seq. com. praec. et Dom. ttm.
22. †. DOM. 17. P. PENT. 4. 7bris. S. LA-  
DISLAI DE GIELN. C. dx. 1. Cl. cum Oct. C. A. P. R. P. L. 1. N. Beatus vir. 9. l. et com. ac ult. Evg. Dom. in L. et M. Gl. Cr. In Vesp. com. Dom. et seq. ttm.
23. Fer. 2. S. Lini Pp. M. sdx. C. R. L. 1. N. Incipit Lib. Judith ex heri 9. lect. S. Theclae V. M. com. Oct. et S. V. M. in L. et M. Gl. Cr. Vesp. de seq. com. praec. et Oct. Hym. Compl. et cras term. Jesu Tibi.
24. Fer. 3. Fstm. B. M. V. de Mercede dx. jus. C. A. com. Oct. in L. et M. Gl. Cr. Praef. B. In Vesp. com. seq. et Oct.



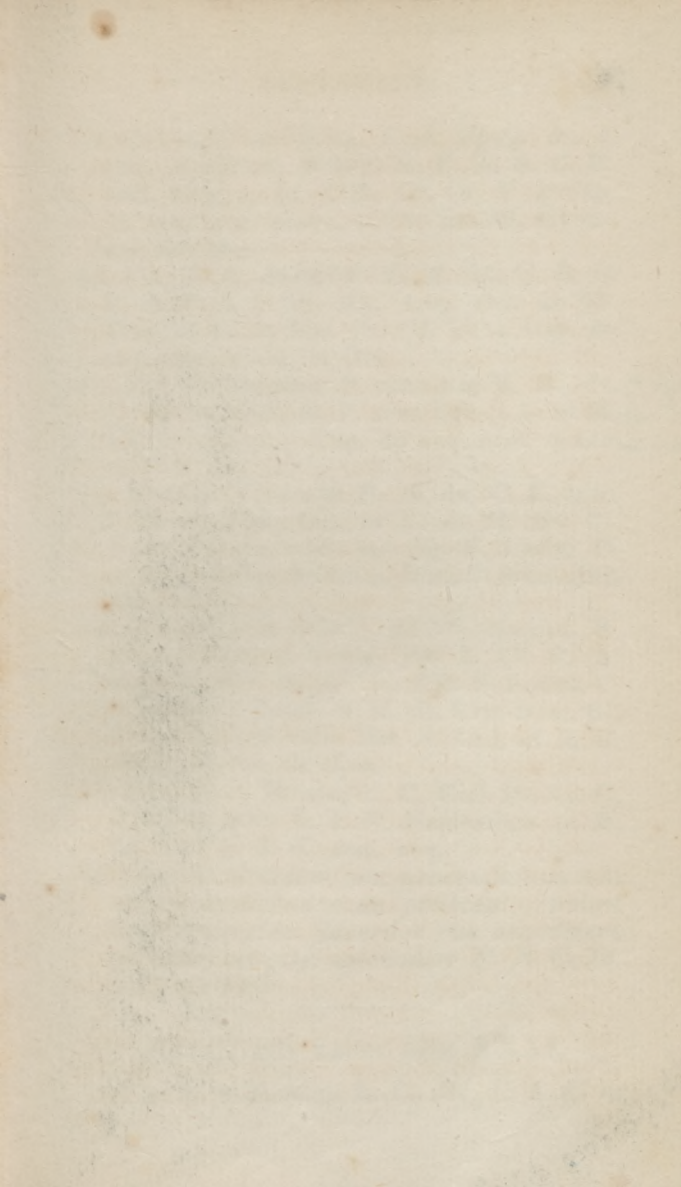

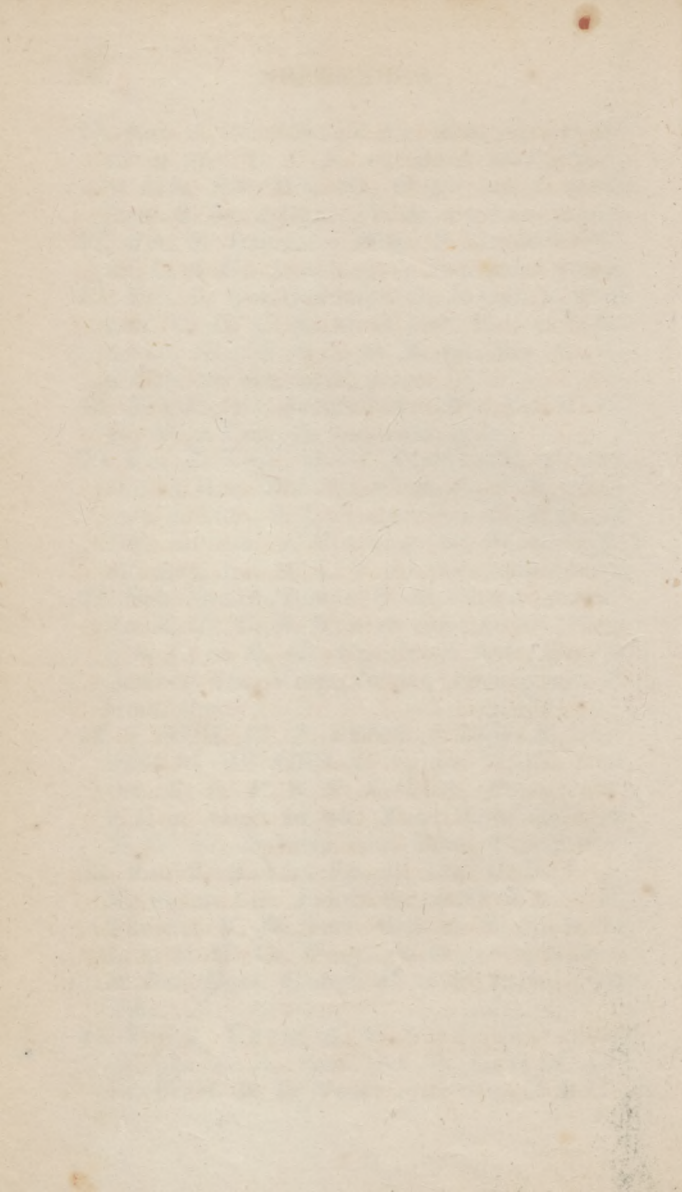

25. Fer. 4. Fest. Reliq. Eccl. Upsal. dx. *l. ppr. ex Dom. praec.* in P. R. S. C. R. com. Oct. in L. et M. Gl. Cr. V. a Cap. de seq. com. praec. et Oct. ac SS. Cypriani &c. Mm.
26. Fer. 5. S. Josaphat E. M. dx. C. R. in P. R. P. 9. l. SS. Mm. com. Oct. et SS. Mm. in L. et Mis. Gl. Cr. V. a Cap. de seq. com. praec. et Oct.
27. Fer. 6. Translat. S. Stanislai E. M. dx. *Exigra-* C. R. *ut in* P. R. P. com. Oct. in L. et M. *die hinc* Gl. Cr. Vesp. a Cap. de seq. com. praec. *non innotet.* et Oct.
28. Sab. S. Venceslai R. M. dx. C. R. *intr.* P. R. P. com. Oct. in L. et M. Gl. Cr. Vesp. de seq. com. Sae diei S. Ladisl. C. ut in 1. Vesp. praec. ac Dom. 1. Sbris *Ant.* Adaperiat.
29. †. DOM. 18. POST. PENT. Dedic. S. Michael. Archang. dx. 2. Cl. C. A. omn. pr. 9. l. Dom. com. Oct. S. Ladisl. C. et Dom. in Laud. et M. ult. Evg. Dom. Gl. Cr. In Vesp. com. Oct. S. Lad. ut in II. Vesp. et seq. ac Dom.
30. Fer. 2. S. Hieronymi C. Eccl. Dr. dx. C. A. *ut in ppr.* L. I. N. Sapientiam in M. Gl. Cr. In 2. V. com. seq.
- D. *Cruces altarium seu processionum non sunt benedicendae de praecepto, potest tamen simplex Sacerdos eas benedicere privatim et non solemniter S. R. C. 12. Julii 1704.*

---

OCTOBER habet dies XXXI.

1. Fer. 3. S. Remigii E. C. sdx. C. A. *ut in ppr.*

- ppr.* L. 1. N. Incip. Libr. Machab. ex Dom. praec. in Mis. Gl. 2. Or. a Cunct. 3. ad libit. Suffr. in L. ad 1. prec. Dom. Vesp. de seq. com. praec.
2. Fer 4. SS. Angelorum Custod. dx. C. A. *omn. ppr.* in M. Gl. Cr. In Vesp. com. seq.
3. Fer. 5. SS. Cosmae et Dam. Mm. sdx. *l. pr. ex 27. Septembr.* C. R. ut ibi L. 1. N. fer. cur. reliq. ppr. ac ut 1. huj. Vesp. de seq. com. praec. *Examen Approbandorum.*
4. Fer. 6. S. Francisci C. dx. C. A. ut in ppr. Gl. Vesp. de seq. com. praec. et SS. Placid. &c. Mm. *Hym. Compl. et hor. cras termn.* Jesu Tibi &c.
5. Sab. SS. Rosarii B. M. V. dx. jus. C. A. *ut in ppr.* 9. l. et com. SS. Mm. in L. et M. Gl. Cr. Praef. B. ad I. in R/. br. *Qui natus es &c.* Vesp. de seq. com. Dom. *tant.* 2. Octbr. Ant. Refulsit &c.
6. †. DOM. 19. P. PENT. 2. OCTR. DEDICATIO ECCL. MTR. GNES. dx. 1. Cl. cum. Oct. extr. Gnes. sine Oct. C. A. *ut in ppr.* de Com. Dedic. 9. l. et com. ac ult. Evg. Dom. in L. et M. Gl. Cr. Praef. Trinit. In V. com. seq. et Dom. *ttm.*
7. Fer. 2. Translat. S. Aeschili Ep. M. P. R. S. dx. L. 1. N. fer. cur. C. R. ut in ppr. 9. l. S. Marci Pp. C. com. Oct. et S. Pp. C. ac SS. Sergii et Soc. Mm. in L. et M. Gl. Cr. Extra Gnes. sine com. Oct. 9. lect. S. Marci Pp. C. et com. SS. Mm. in L. et M. Gl. sine Cr. In Vesp. a Cap. de seq. com. praec. Gnesn. et Oct.
8. Fer. 3. S. Brigittae V. P. R. S. dx. C. A. *ut*

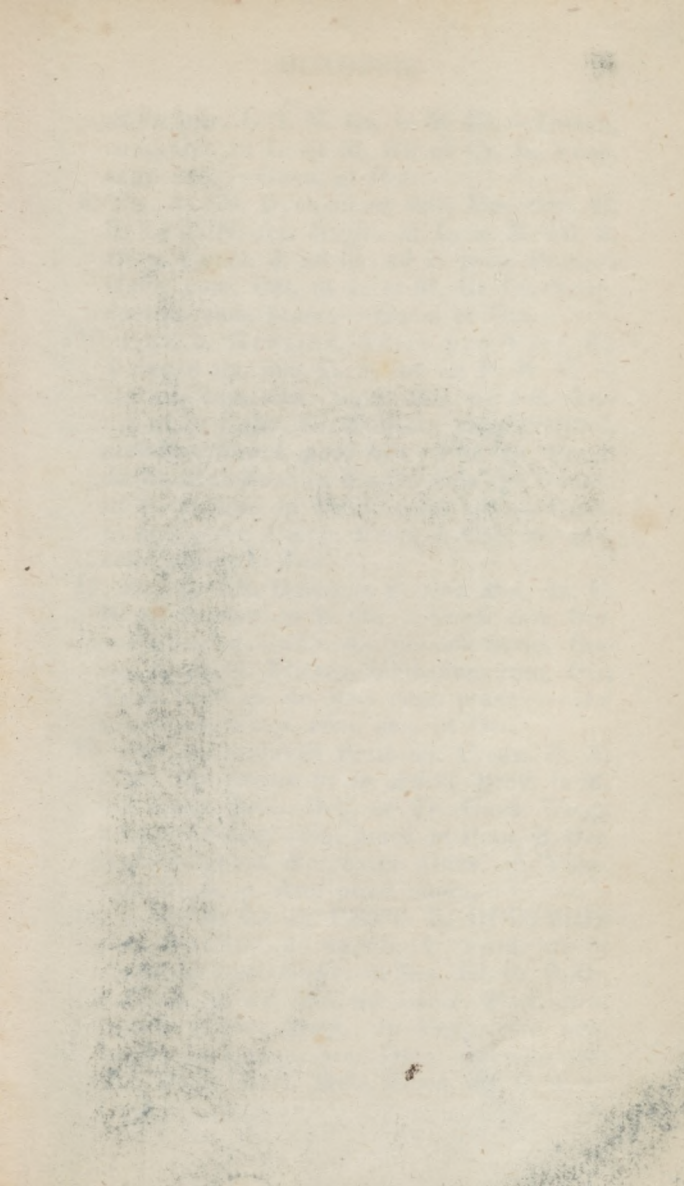



*ut in ppr.* L. 1. N. fer. in M. Gl. — Gnesn. com. Oct. in L. et M. Gl. et Cr. In Vesp. com. seq. — Gnes. et Oct.

9. Fer. 4. SS. Dyonisii et Soc. Mm. sdx. C. R. L. 1. N. fer. *Suffr.* in L. in M. Gl. 2. Or. a Cunct. 3. ad lib. ad I. prec. Dom. — Gnes. com. Oct. in L. et M. Gl. Cr. Vesp. de seq. com. praec. — Gnes. et Oct.

10. Fer. 5. Gratiar. Actio pro Vict. de Turcis dx. jus. C. A. *ut in P. R. P.* — Gnes. com. Oct. ubiq. Mis. de SS. Trinit. *ut in Votiv.* Gl. Collecta *cum distinct. conclus. habet. post hanc Vot.* Cr. Praef. de Tr. Proces. in Cath. cum Te Deum. *ut in Ritual.* In Vesp. com. seq. — Gnes. et Oct. — In Cath. Vesp. a Cap. de seq. com. praec. et Oct.

11. Fer. 6. SS. Gereonis et Soc. Mm. dx. C. R. *ut in ppr.* in M. Gl. — Gnes. com. Oct. et Cr. — In Cath. dx. jus. *ob insig. Reliq.* L. 1. N. Fratres debit. cum com. Oct. Vesp. a Cap. de seq. com. praec. — In Cath. in Vesp. com. seq. et Oct.

12. Sab. 8. Ludovici Bertrand. C. dx. C. A. l. pr. 10. *hujus ut in Addit.* Brev. in M. Gl. Gnes. com. Oct. et Cr. Gnes. Vesp. a Cap. de seq. com. praec. et Dom. 3. Oct. Ant. Lugebat &c. extra Gnes. in Vesp. com. Dom. p. Ant. prout supra.

13. †. DOM. 20. P. PENT. 3. OCOTBRIS Per Archid. de ea sdx. C. Virid. *ut in Psalt. et ppr. Suffr.* in Mis. Gl. Cr. 2. Or. a Cunct. 3. *ad libit.* ad 1m. 4. *Psal. cum Symb.* et prec. Dom. In Vesp. com. seq. *Suffr.* ad Compl. prec. Dom. — Gnesnae Oct. Dedic. Eccl. Metr. Gnes dx. C. A. L.

1. N. ut in fest. Dedic. reliq. ut in Octav. die. 9. l. et com. ac ult. Evg. Dom. in L. et Mis. Gl. Cr. In Vesp. com. Dom. et seq.
14. Fer. 2. S. Callisti. Pp. M. sdx. C. R. L. I. N. fer. *Suffr.* in M. Gl. 2. Or. a Cunct. 3. ad libit. ad 1. prec. Dom. Vesp. de seq. com. praec.
15. Fer. 3. S. Hedvigis Vid. dx. jus. C. A. *ut in P. R. P. L.* 1. N. Mulierem &c. in Mis. Gl. sine Cr. In Vesp. com. seq.
16. Fer. 4. S. Theresiae V. dx. C. A. *ut in ppr. in Mis. Gl.* In Vesp. com. seq.
17. Fer. 5. S. Francisci Borg. C. sdx. l. pr. 10. *hujus C. A. ut ibi ac 14. hujus.* Vesp. de seq. com. praec. *Examen Approbandorum.*
13. Fer. 6. S. Lucae Evg. dx. 2. Cl. C. R. *ut in Comm. Apstl.* in Mis. Gl. Cr. Praef. Apst. In Vesp. com. seq.
19. Sab. S. Petri de Alcant. C. dx. C. A. *ut in ppr.* in Mis. Gl. Vesp. de seq. com. Dom. 4. Octbr. *Ant.* Exaudiat Domin.
20. †. DOM. 21. P. PENT. 4. OCTBR. JO-ANN. CANT. C. dx. 1. Cl. cum Oct. C. A. *ut intr.* P. R. P. L. 1. N. Beatus vir. 9. l. et com. ac ult. Evg. Dom. in L. et M. Gl. Cr. In Vesp. com. seq. et Dom. *ttm.* *Hodie fest. Translat. S. Adalberti quoad populum.*
21. Fer. 2. SS. Ursulae et Sociar. V. V. Mm. dx. C. R. *ut in ppr* L. 1. N. Incip. Liber 2. Machab. ex heri 9. l. ex 2bus una S. Hilarionis Abb. com. Oct. et S. Ab. in L. et M. Gl. Cr.—*In Cath.* dx. mjus. *ob insig.* Reliq. reliq. *ut supra praeter* L. 1. N.







- N. De Virginib. *Ubique* V. a Cap. de seq. com. praec. et Oct.
22. Fer. 3. Per Archid. S. Brunonis C. dx. *ex 6. hujus*. C. A. Hym. mut. V/. 3. com. Oct. in L. et Mis. Gl. Cr. In Vesp. a Cap. de seq. com. praec. et Oct.—In Cathedr. *Translat. S. Adalberti* Ep. M. in P. R. P. L. 1. N. a Milet. reliq. ppr. &c. In Vesp. com. seq. et Oct.
23. Fer. 4. S. Joannis a Capistr. C. dx. C. A. *ut in P. R. P.* In Cath L. 1. N. Incipit ex Dom. praec. *alibi fer.* cur. com. Oct. in L. et M. Gl. Cr. V. de seq. com. praec. et Oct.
24. Fer. 5. S. Raphaelis Arch. dx. jus. C. A. *ut in ppr.* com. Oct. in L. et Mis. Gl. Cr. In Vesp. com seq. et Oct. ac SS. Chrisanthi &c. Mm.
25. Fer. 6. Translatio S. Adalberti E. M. intr. Archidioec. *ex 20. hujus in P. R. P. C. R. dx. ut ibi* L. 1. N. fer. cur. *rel.* ppr. 9. l. SS. Mm. com. Oct. et SS. Mm. in L. et M. Gl. Cr. In Vesp. com. Oct. et S. Evarist. Pp. M.—In Cath. S. Brunonis C. dx. *ex 6 hujus C. A. ut ibi &c. ut supra.* In Vesp. com. Oct. &c. ut supra.
26. Sab. *Vigil.* De Oct. sdx. C. A. *ut 7. die infr.* Oct. L. 1. N, fer. 9. l. et com. Vig. et S. Pp. M. in L. et M Gl. Cr. Mis. de Vigil. Convent. in C. Viol. *sine Gl. et Cr. in qua 2. Or. Oct. 3. S. Pp. M. V. de Oct. S. Joan. ut in 1. Vesp. fest. com. Dom. 5. Oct. Ant. Tua est &c. Cras annunt. popl. Vig. et Jejun. fer. 5. et fest. 00. Sanctor. fer. 6. &c*
27. †. DOM. 22. P. PENT. 5. OCTBR. Oct.

- S. Joannis Cant. C. dx. C. A. L. 1. N. Dom. cur. *reliq. ut 8. die infr. Oct. 9. l. et com. ac ult. Evg. Dom. in L. et M. Gl. Cr. Praef. Tr. Vesp. de seq. com. praec. ttm.*
28. Fer. 2. SS. Simonis et Judae Apl. dx. 2. Cl. C. R. de Com. Apl. et *ut in ppr. Gl. Cr. Praef. de Apl. In V. com. seq.*
29. Fer. 3. SS. Nerei et Achil. &c. Mm. sdx. *ex 12. Maii C. R. L. 1. N. fer. cur. rel. ppr. Suffr. in M. Gl. 2. Or. a Cunct. 3. ad libit. ad I. prec. Dom. Vesp. a Cap. de seq. com. praec. Suffr. ad Compl. prec. Dom.*
30. Fer. 4. S. Georgii M. sdx. *l. pr. 23. Maii et cad. 23. April. C. R. L. 1. N. fer. cur. relq. ppr. Suffr. &c. ut heri. Vesp. a Cap. de seq. com. praec. Suffr. &c. ut heri.*
31. Fer. 5. Vigil. cum Jejun. S. Mariae Magdal. de Paz. V. sdx. *fuit l. pr. 25. Maii ex 27. ejusd. C. A. ut ibi. 9. l. et com. ac ult. Evg. Vigil. in L. et M. Gl. 2. Or. Vig. 3. a Cunct. Suffr. ad 1. prec. Dom. Mis. 2. Vesp. de seq. com. nulla.*
- D. *Altari privilegiato pro defunctis debent celebrari Missae de requiem, alias indultum non suffragatur. S. R. C. 1. Junii 1601.*

---

## NOVEMBER habet dies XXX.

1. †. FER. 6. FESTM. OO. SANCTORUM dx. 1. Cl. cum Oct. *Celebr. C. A. om. ppr. in M. Gl. Cr. Praef. commun. Vesp. fest. Post Vesp. Sanct. Vesperae Defunc-*



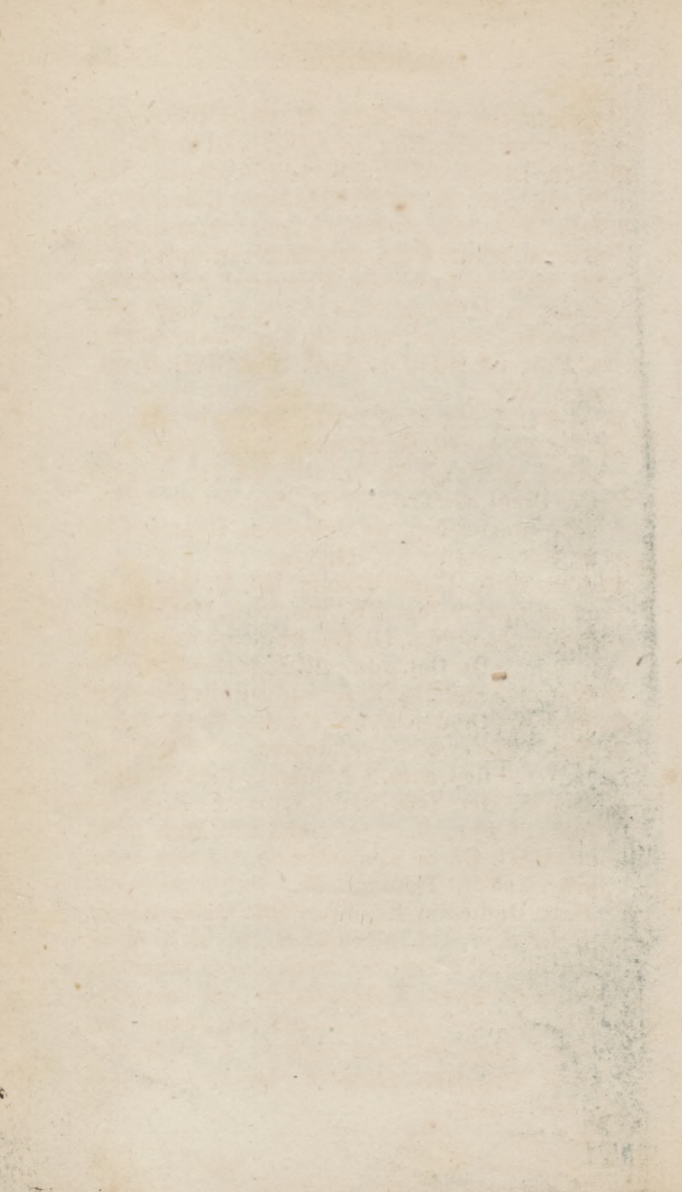

*functorum ritu dplx. C. Nig. Process. cum solit. Station. et Rj. Rj. ut in Ritual.*

2. Sab. De Oct. OO. SS. sdx. C. A. *ut heri et in ppr. L. 1. N. fer. cur. Commemor. OO. Fidelium defunctr. post Laud. dic. Benedicamus. Offm. Def. 3. Noct. dupl. ritu ad Mat. et Laud. de Praecepto. Mis. Solemn. in C. Nigr. Process. ut heri. Mis. Convent. de Oct. cum Gl. Cr. Vesp. de Oct. a Cap. de Dom. 1. Nov. Ant. Vidi Dominum &c.*
3. †. DOM. 23. P. PENT. 1. Novbr. De ea sdx. *ut in Psalt. et ppr. C. A. com. Oct. in L. et M. Gl. 2. Or. Oct. (3. Or. n. dic.) Cr. Praef. de Tr. ad 1. 4. Psal. cum Symb. sine prec. Vesp. de seq. com. Dom. et Oct. ac SS. Vitalis &c. Mm.*
4. Fer. 2. S. Caroli Borom. Ep. C. dx. C. A. *ut in ppr. 9. lect. SS. Mm. com. Oct. et SS. Mm. in L. et Mis. Gl. Cr. In Vesp. com. Oct. De Oct. sdx. ut in fest et ppr. In*
5. Fer. 3. *Mis. Gl. 2. Or. de Spirit. Sanct. 3.*
6. Fer. 4. *Or. Eccl. v. p. Pp. Cr. Vesp. fest. -*
7. Fer. 5. *Fer. 5. Vesp. de seq. ut in I. Vesp. fest. com. SS. Quatuor Coronat. Mm.*
8. Fer. 6. Oct. OO. Sanctor. dx. C. A. *ut in fest. et ppr. 9. 1. et com. SS. Mm. in L. et M. Gl. Cr. in Vesp. a Cap. de seq. com. praec. et S. Theodor. M.*
9. Sab. Dedicatio Basilicae SS. Salvator. dx. *ut in ppr. 9. 1. et com. S. M. in L. et M. Gl. et Cr. Vesp. de seq. com. praec. et Dom. 3. Novbr. Ant. Muro tuo. &c. Or. Dom. 5. post Epiph. ac SS. Tryphonis &c. Mm. Hym. Compl. et cras hor. termn. Jesu Tibi &c. Dom. 2. Novbr. cum sua hebd. omitt.*

10. †. DOM. 24. P. PENT. *quae e. 5. post Epiph. et 3. Nbris. Fest. Patrocini. B. M. V. dx. jus. C. A. ut in fest. ex Indult. in Addit. Brev. L. 1. N. Ego Sapientia cum R/. R/. ut in fest. SS. Nomin. B. V. M. — II. Noct. cum R/. R/. ppr. III. Noct. ut in fest. ad Nives. cum R/. 7. ppr. 8. R/. Beatam me dicent. ut in fest. eod. 9. I. et com. Dom. 5. p. Epiph. et SS. Mm. in L. et Mis. Gl. Cr. Praef. B. ult. Evng. Dom. In Laud. Ant. ut in I. Vesp. Ant. ad Bened. cum suo V/. ut ad Magnif. in eisd. I. Vesp. Or. ppr. Vesp. fest. com. seq. et Dom. 5. p. Epiph. ac S. Mennae M. Ant. ut in I. Vesp.*
11. Fer. 2. S. Martini Ep. C. dx. C. A. L. 1. N. Fidel. sermo. cum R/. R/. ppr. 2. et 3. Noct. omn. ppr. cum Ant. ad Laud. ppr. &c. 9. I. et com. S. M. in L. et M. Gl. sine Cr. nisi in ppr. Eccl. Vesp. a Cap. de seq. com. praec.
12. Fer. 3. SS. Quinque Fratrum Polon. Mm. dx. C. R. ut in P. R. P. L. 1. N. ex Dom. praec. Incip. Lib. Daniel. &c. relq. ppr. in M. Gl. In Vesp. com. seq.
13. Fer. 4. S. Didaci C. sdx. C. A. L. 1. N. de scr. rel. ppr. Suffr. in M. Gl. 2. Or. a Cunct. 3. ad libit. ad 1. prec. Dom. V. a Cap. de seq. com. praec. Suffr. Ad Complet. prec. Dom.
14. Fer. 5. S. Martini Pp. M. sdx. C. R. I. pr. 12. hujus ut ibi et heri. Vesp. de seq. com. praec. *Examen Approbandorum.*
15. Fer. 6. S. Gertrudis Virg. dx. C. A. ut in ppr. in M. Gl. In Vesp. com. seq.
16. Sab. S. Margarethae Scot. Reg. sdx. C. A.



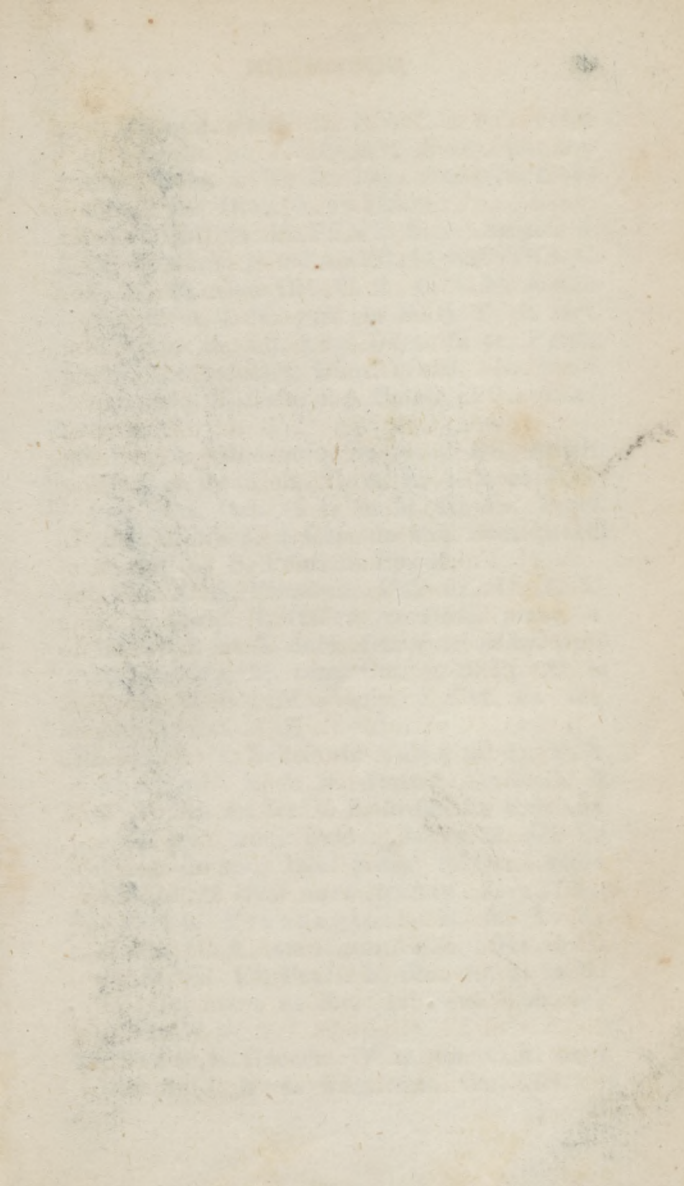

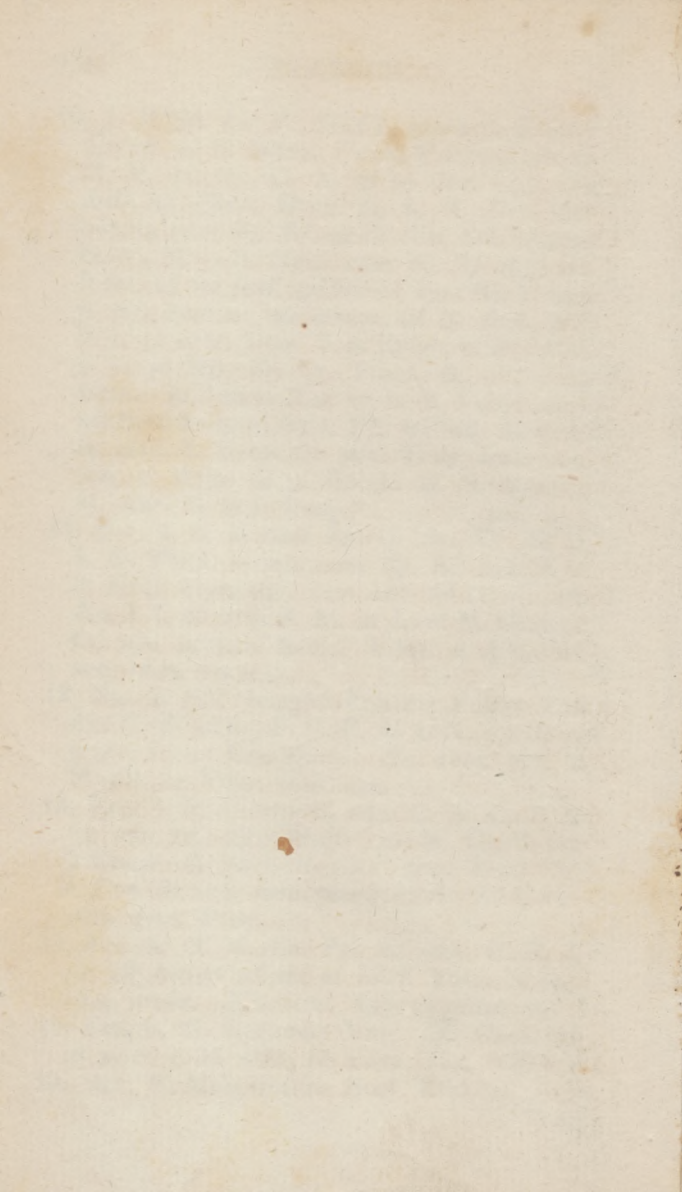

- A. *ex 10. Junii* L. 1. N. de scr. *reliq-  
ut in ppr. ac 13. hujus.* Vesp. de seq.  
com. Dom. 4. Novbr. ttm. *Ant.* Qui Coe-  
lorum. Or, Dom. 6. pt. Epiph,
17. †. DOM. 25. P. PENT. 6. p. *Epiph. 4.  
vero* Nbris. S. STANISLAI KOSTKA C.  
dx. 1. Cl. cum Oct. C. A. L. 1. N. Justus  
&c. 2. et 3. N. *ppr.* in P. R. P. 9. lect.  
et com. ac. ult. Evg. Dom. 6. pt. Epiph.  
cum *Ant.* et Or. Dom. *ejusd.* In Vesp.  
com. seq. et Dom. 6. p. Epiph. et Or. *ejusd.*  
Dom.
18. Fer. 2. Dedicatio Basilicae SS. Apstlr.  
Petri et Pauli dx. C. A. L. 1. 2. et 3. N.  
*ppr.* com. Oct. in L. et M. Gl. Cr. Praef.  
com. In Vesp. a Cap. de seq. com. praec.  
et Oct. ac S. Pontiani Pp. M.
19. Fer. 3. S. Elisabeth Vid. dx. C. A. L.  
1. N. Incip. 1, Oseae ex Dom. praec. 4.  
Novbr. 2 et 3. Joel. fer. cur. *reliq. ppr.*  
9. l. S. Pp. M. com. Oct. et S. Pp. M. in  
L. et M. Gl. Cr. Vesp. a Cap. de seq.  
com. praec.
20. Fer. 4. S. Felicis de Valois C. dx. C. A.  
*ut in ppr.* L. 1. N. Incipit. Amos ex 5.  
2. Abdias ex fer. 6. 3. Jonas ex Sab. seq.  
*relq. ppr.* com. Oct. in L. et M. Gl. Cr.  
Vesp. de seq. com. praec. et Oct. *Hym.*  
*Compl. et cras horr. termin.* Jesu Tibi.
21. Fer. 5. Praesentatio B. M. V. dx.  
majus C. A. *omn. ppr.* com. Oct. in L.  
et M. Gl. Cr. Praef. B. &c. Ad 1. in R/  
br. Qui natus es &c. In Vesp. com. seq.  
et Oct.
22. Fer. 6. S. Cacciliae V. M. dx. C. R. *omn.*  
*ppr.* L. 1. N. de Virg. com. Oct. in L. et  
M.

- M. Gl. Cr. In Vesp. com. seq. et Oct. ac  
S. Felicitatis M.
23. Sab. S. Clementis Pp. M. sdx. C. R. *ut in  
ppr.* L. 1. N. A Mileto. 9. l. S. M. com.  
Oct. et S. M. in L. et M. Gl. Cr. Vesp. de  
Oct. S. Stanisl. Kostk. com. praec. et Dom.  
5. Novembr. Ant. Super muros &c. Or.  
Dom. ult. 24. p. Pent. et S. Chrysogoni M.
24. †. DOM. 26. *quae est in ordin.* 24. et  
*ult. post PENT.* et 5. Novembr. Octava  
S. Stanislai Kostka C. dx. C. A. L. 1. N.  
Dom. cur. 5. Incip. Michaeas rel. ppr. 9.  
l. et com. Dom. ac S. M. in L. et M. Gl.  
Cr. in Mis. ult. Evg. Dom. Vesp. a Cap.  
de seq. com. praec. et Dom.
25. Fer. 2. S. Catharinae V. M. dx. C. R.  
L. 1. N. Incip. Nahum, *relq. ppr.* in Mis.  
Gl. sine Cr. nisi in ppr. Eccl. In Vesp. com.  
seq. et S. Petri Ep. M.
26. Fer. 3. S. Gregorii Thaumaturgi Ep. C.  
sdx. l. pr. 17. *hujus* L. 1. N. Incip. Ha-  
bacuc *reliq. ppr. Suffr.* 9. lect. et com.  
S. Ep. M. in L. et Mis. Gl. 3. Or. a Cunct.  
ad 1. prec. Dom. Vesp. de seq. com. praec.
27. Fer. 4. S. Salomeae V. dx. C. A. *ut in  
pr. ex 17. hujus.* L. 1. N. Incip. Sophon.  
fer. cur. in M. Gl. In Vesp. a Cap. de seq.  
com. praec.
28. Fer. 5. S. Joannis a Cruce C. dx. C. A.  
L. 1. N. Incip. Aggaeus fer. cur. *reliq.  
ppr. ex 24. hujus.* In Mis. Gl. In Vesp.  
com. seq. et S. Saturnini M. *Examen Ap-  
probandorum.*
29. Fer. 6. *Vigil.* S. Marthae V. sdx. l. pr.  
29. *Julii ex 11. August.* C. A. *ut ibi* L.  
1. N. 1. Incip. Zacharias, 2. et 3. Incip.  
Ma-



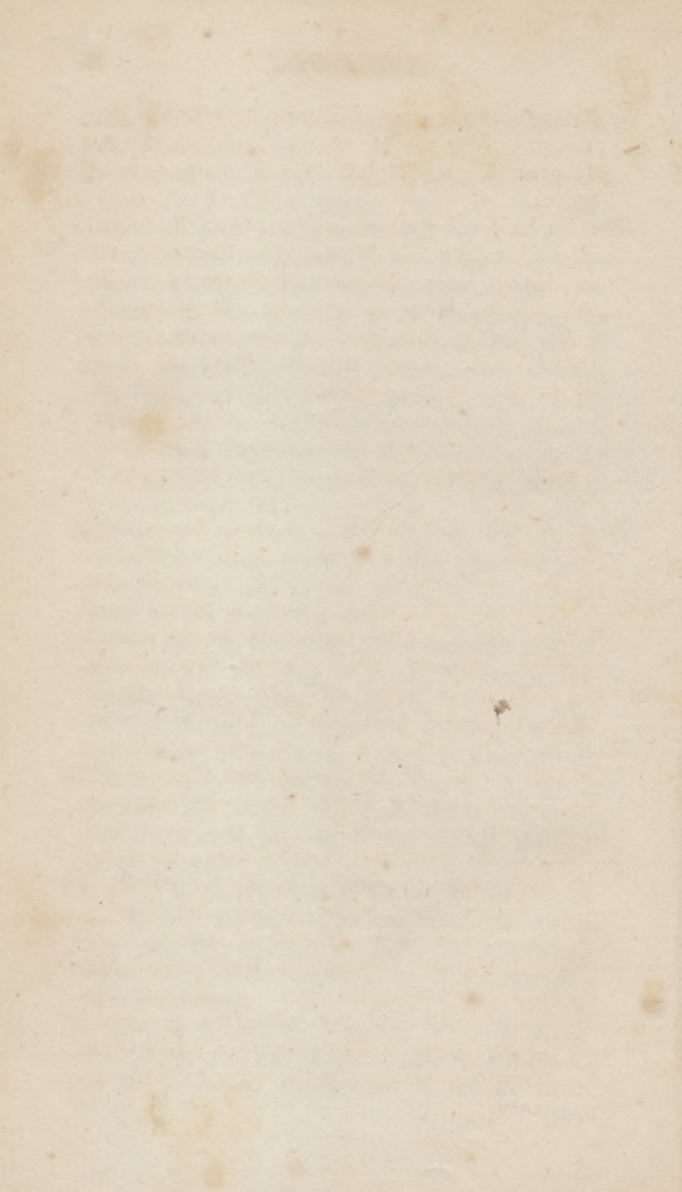

Malachias ex cras *rel. ppr. Suffr.* 9. lect. et com. Vig. ac S. M. in L. et M. Gl. Ad 1. prec. Dom. Mis. 2. Vesp. de seq. com. nulla.

30. Sab. S. Andreae Apl. dx. 2. Cl. C. R. *ut in ppr.* In M. Gl. Cr. Praef. Apstl. In Vesp. com. Dom. 1. Advent. — *Dic. Ant. Alma Redemptoris &c. Deinceps o-mitt. Suffr. Sanctr.* — *Cras promulg. popul. jejunium de praec. Fer. 4. 6. et Sab. tot. temp. Advent.*

DECEMBER habet dies XXXI.

1. †. DOM. I. ADVENT. 1. Cl. De ea sdx. C. Viol. *ut in Psalt. et ppr. n. dic. Te Deum. nec Gl. in Mis. Ad 1. 4. Psalm. Confitemini &c. et Quicumque prec. Dom. In R/. br. V/. Qui venturus es in mund. omnib. fest. et fer. (except. fest. B. M. V.) Mis. ppr. cum. suis Or. et Cr. In V. com. seq. in Compl. prec. Dom.*
2. Fer. 2. S. Bibianae V. M. sdx. C. R. *ut in ppr.* com. fer. in L. et Mis. Gl. 3. Or. de B. ad 1. prec. Dom. Vesp. de seq. com. praec. et fer.
3. Fer. 3. S. Francisci Xav. C. dx. C. A. *ut in ppr.* com. fer. in L. et M. Gl. Vesp. a Cap. de seq. com. praec. et fer. — In Cath. Vesp. de seq. com. praec. et fer.
4. Fer. 4. *Jejun. Advent.* S. Barbarae V. M. dx. C. R. *ut in ppr. in L. et M. com. fer. Gl. In Cath. dx. jus. ob insig. Reliq. L. 1. N. de Virg. in Mis. Gl. et Cr. Vesp. a Cap. de seq. Hym. mut. V/. 3. Ant. O*

- Doctor. in utrq. Vesp. com. praec. et fer.  
 In Cath. In Vesp. com. seq. p. Ant. &c. ut  
 supra et S. Sabbae Abb. ubiq.
5. Fer. 5. S. Petri Chrysologi Ep. C. dx. *l.*  
*pr. ex heri Hym. mut. V/.* 3. L. 1. N.  
 Fidelis Sermo &c. com. fer. et S. Sab. Abb.  
 in L. et M. Gl. Cr. In Vesp. a Cap. de seq.  
 com. praec. et fer.
6. Fer. 6. *Jejun. Advent.* S. Nicolai E. C.  
 dx. C. A. *ut in ppr.* com. fer. in L. et  
 M. Gl. sine Cr. nisi in ppr. Eccl. Vesp. a  
 Cap. de seq. Hym. mut. *V/.* 3. Ant. O.  
 Doctor in utrsq. Vesp. com. praec. et fer.
7. Sab. *Jejun. Advent.* S. Ambrosii E. C.  
 Eccl. Dr. dx. C. A. *ut in ppr.* L. 1. N.  
 Fidelis Sermo Hym. mut. *V/.* 3. com. fer.  
 in L. et M. Gl. Cr. In Vesp. com. Dom.  
 2. Advent.
8. †. DOM. 2. ADVENT. de ea 2. Cl. sdx.  
 C. Viol. *ut in Psalt. et ppr.* ac Dom. I.  
 Advent. Vesp. de seq. com. Dom. Hym.  
*Compl. et cras hor. term. Jesu tibi Ho-*  
*die Festm. Immaculat. Concept. B. M. V.*  
*ad populum.*
9. FER. 2. CONCEPTIO B. M. V. dx. 2.  
 Cl. cum Oct. *ex heri.* C. A. *ut in ppr.*  
 com. fer. in L. et M. Gl. Cr. Praef. B. Ad  
 Prim. in *R/.* br. *V/.* *Qui natus es &c.* p.  
 tot. Oct. In Vesp. com. fer. et S. Mel-  
 chiad. Pp. M.
10. Fer. 3. De Oct. sdx. 3. *die infr. Oct.*  
*Offm. ut heri. et ppr. loco.* com. fer. et  
 S. Pp. M. in L. et M. Gl. Cr. Praef. B.  
 Vesp. a Cap. de seq. com. Oct. et fer.
11. Fer. 4. *Jejun. Advent.* S. Damasi Pp.  
 C. sdx. C. A. *ut in ppr.* com. Oct. et fer.  
 in







- in L. et M. Gl. Cr. Praef. B. Vesp. a Cap. de Oct. com. praec. et fer.
12. Fer. 5. De 5. die Oct. sdx. C. A. *ut ibi et in fest.* com. fer. in L. et M. Gl. Cr. 3. Or. de Spirit. S. Praef. B. Vesp. de seq. com. Oct. et fer. *Examen Ordinand.*
13. Fer. 6. *Jejun. Advent. S. Luciae V. M.* dx. C. R. *ut in ppr.* com. Oct. et fer. In Vesp. com. Oct. et fer.
14. Sab. *Jejun. Advent. De 7. die infr. Oct.* sdx. C. A. *ut in fest. et ppr.* com. fer. in L. et M. Gl. 3. Or. de Spirit. S. Cr. Vesp. fer. *Psal.* de Sab. a Cap. de Dom. 3. Advent. com. Oct. ut in I. Vesp. Concept. B. M. V.
15. †. DOM. 3. ADVENT. De ea 2. Cl. sdx. C. Viol. *ut in Dom. 1. Advent. et ppr.* Ad 1. et Complet. n. dic. prec. com. Oct. in L. et M. n. dic. Gl. sed Cr. tnt. Praef. B. In Vesp. com. Oct. et S. Eusebii Ep. M.
16. Fer. 2. S. Eusebii Ep. M. sdx. C. R. *ut in ppr.* com. fer. in L. et M. Gl. 3. Or. de B. ad 1. prec. Dom. In Vesp. a Cap. de seq. com. praec. et fer. ad Compl. prec. Dom.
17. Fer. 3. S. Ludovici R. C. sdx. *ex 25. August. ut ibi* com. fer. in L. Ant. In Bethleem. &c. in M. Gl. 3. Or. B. ad 1. prec. Dom. Vesp. de seq. com. praec. et fer. *Ant. O Sapientia — quae duplic. Ant.*
18. Fer. 4. Quatr. temp. Expectatio partus B. M. V. dx. jus. C. A. *ut in ppr.* intr. Fest. ex indult. 9. l. et com. fer. 4. temp. in L. et M. Gl. Cr. Praef. B. Ad 1. in R/. br.

- br. Qui venturus es &c. In Vesp. com. seq. et fer. Ant. O Adonai
19. Fer. 5. S. Thomae de Villanova Ep. C. sdx. l. pr. 18. Septbr. ex 22 ejusd. Hym. mut. V/. 3. C. A. ut in ppr. com. fer. Ant. Vigilate &c. in L. et M. Gl. 3. Or. Concede. Ad 1. prec. Dom. Vesp. a Cap. de seq. Hym. mut. V/. 3. com. praec. et fer. Ant. O Radix.
20. Fer. 6. Quatr. temp. Vigil. S. Eduardi C. sdx. C. A. ex 13. Oct. L. 1. N. Beatus vir &c. reliq. ppr. 9. lect. et com. fer. in L. per Ant. Ex quo &c. in M. Gl. (de Vigil. in Off. nil) 2. Or. in M. fer. Quatr. temp. 3. Vigil. In Cath. 3. Mis. Vesp. de seq. com. fer. tnt. p. Ant. O Clavis &c.
21. Sab. Quatr. Temp. S. Thomae Apl. dx. 2. Cl. C. R. ut in ppr. 9. l. et com. fer. in Laud. per Ant. Nolite timere &c. et in M. Gl. Cr. Praef. Apstl. ult. Evang. fer. In Cath. Mis. 2. In Vesp. com. Dom. Ant. O Oriens. Ordin. SS. Cras annunt. popul. jejunium de praecepto et Vigil fer. 3. et fest. Nativit. Dni. N. J. Chr. fer. 4. &c. &c. &c.
22. †. DOM. 4. ADVENT. 2. Cl. De ea sdx. C. Viol. ut in Psalt. et Dom. 1. Advent. ac in ppr. In Vesp. de Dom. Ant. ad Magnif. O Rex. &c. com. seq. Ad Compl. prec. Dom.
23. Fer. 2. S. Andreae Avellini C. sdx. C. A. ex 10. Nbr. ut ibi Hym. mut. V/. 3. com. fer. in L. per Ant. Ecce completa &c. Or. Dom. 4. Advent. et in M. Gl. 3. Or. Fidelium &c. ad 1. prec. Dom. In Vesp. com. fer. Ant. O Emmanuel &c.





24. Fer. 3. *Vigilia* Nativit. Dom. cum jejun. de praecepto. De ea. *Matut. ut in Psalt. Fer. 3.* et ppr. C. Viol. Deinceps ad Laud. et per hor. *Ant. ppr. fit dx. ritu. Martyrolog.* cantat. solemnit. in Pluvial. Viol. cum Acolyt. &c. Mis. ppr. sine Gl. et Cr. Or. unic. Vesp. de Nativit. C. A. *Hymn. ad hor. terminat.* Jesu Tibi sit Gloria &c. usq. ad *Epiph. exclus.* Ant. post. Compl. Alma Redemptoris cum suo Vj. post partum &c. Or. ppr. *Ab hac Vigil. incl. usq. ad Octav. Epiph. incl. prohib. Mis. Votiv. et Defunctr.*
25. †. Fer. 4. NATIVITAS D. N. J. Xti. dx. 1. Cl. cum Oct. *Celebr. omn. ppr. C. A. Dic. 3.* Mis. in oib. Gl. Cr. Praef. et Comm. *per tot. Oct. ppr. Si quis unam int. dic. velit, dic. 3. duas enim dicere prohib. S. R. C. — In I. Mis. dic. Noctem Sacrat. etiam si in die celebr. In 2. M. com. S. Anastasiae M. — in his duab. Mis. n. sumit. Purific. nec absterg.* calix *Purificator. Ort. tamen consuet. dic. et digit. abluunt. in aliquo vase mundo. Calix non debet poni extra Corporal. in 3. M. omn. de more usque ad sumpt. Sanguin. incl. qua peracta, sumet Sacerd. Purific. ordinariam, dein. abluitionem digit. e dicto Vase immitt. in Calic. et sumat. ac deniq. faciat solit. in Calic. digitor. abluition. et postq. exters. Calic. etiam exterg. vas in quo fuit Ablut. In fine 3. Mis. legit. Ev. ex fest. Epiph. Cum natus esset. In Mis. solemn. ad verb. Et incarnat. &c. Celebr. cum Ministr. gen. flect. super infm. grad. Post 1. Mis. cantat. in Nocte,*

- alias duas succes. ante Auror. prohib. celebrare S. R. C. sub die 7. Decembris 1641. sicut et sacerdotes privat. Mis. etiam unicam dic. n. possunt ante Auror. S. R. C. 1686. 23. Martii; similit. n. possunt ex ejusd. Decret. excipi Confession. maxime mulier. durant. temp. nocturn., sed expectand. est, ut illuces. Auror. tam pro Confess. mulier. quam pro ministrand. Eucharist. fidel. utriusq. sexus. In Vesp. com. seq. et com. OO. SS. Mm. Ant. Istorum. Vj. Laetamini. Or. Deus qui nos anua &c.*
26. †. FER. 5. S. STEPHANI PROTH. M. dx. 2. Cl. cum Oct. C. R. Celebr. ut in ppr. com. Oct. Nat. et OO. SS. Mm. Ant. Vestri capilli &c. Vj. Exultabunt. in L. et M. Gl. Cr. Praef. &c. ut heri. Bened. Avenae. Vesp. de Nativit. a Cap. de S. Steph. com. S. Joan. et Oct. Nat. et OO. SS. Mm. Ant. Gaudent &c. Vj. Exultabunt.
27. Fer. 6. S. JOANNIS Ap. et Evang. dx. 2. Cl. cum Oct. C. A. ut in ppr. com. Octavr. in L. et M. Gl. Cr. Praef. &c. Bened. Vini. Vesp. ut in Breviar. et ppr.
28. Sab. SS. Innocentium Mm. dx. 2. Cl. cum Oct. C. Viol. ut in ppr. n. dic. Te Deum laud. sed 9. Rj. com. Octavr. in L. et Mis. sine Gl. et sine Alleluja. C. Praef. &c. ut supra. In Cath. ratione insign. Reliq. dic. in Off. Te Deum. in M. Gl. Cr. &c. ut supra. In Vesp. ut in ppr. com. Dom. et Octavar.
29. Dom. infr. Oct. de ea sdx. C. A. ut in fest. Nativit. et ppr. com. Octavr. in L. et Mis. &c. ut supra. In Vesp. com. S. Thomae et Octavr.



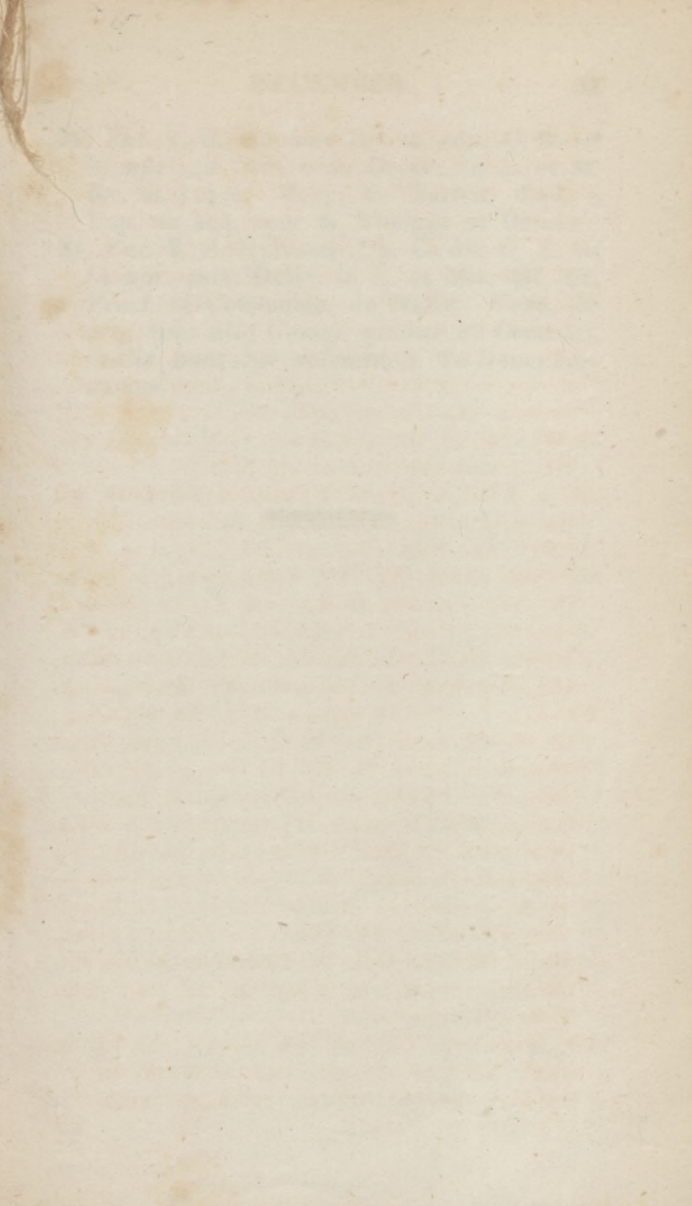



30. Fer. 2. S. Thomae Ep. M. sdx, C. R. *ut in ppr. ex heri com. Octavr. in L. et M. &c. ut supra. Vesp. de Nativit. dupl. a Cap. de seq. com. S. Thomae et Octavr.*
31. Fer. 3. S. Sylvestri Pp. C. dx. C. A. *ut in ppr. com. Octvr. in L. et Mis. Gl. Cr. Praef. et Communic. de Nativ. Vesp. de seq. sine ulla Comm. quibus et Complet. finitis cantatur solemniter Te Deum laudamus.*

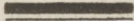

Pro

## Pro Archi-Diaconatu CAMEN'ENSI.

### MAJUS.

1. †. Fer. 4. Dies festivus.

### AUGUSTUS.

14. Fer. 4. *ut in Director.* In Vesp. a Cap. de seq. com. praec. et Oct.

15. Fer. 5. S. Bonavent. Ep. C. Eccl. Dr. dx. Hym. mut. Vj. 3. fuit 14. Jul. C. A. com. Oct. Gl. Cr. Vesp. a Cap. de seq. com. praec. et Oct. S. Laurent. M.

16. Fer. 6. *ut in Directr.*

17. Sab. *ut in Directr.* Vesp. de seq. com. Oct. S. Laurent. M. ut in 2. V. et Dom.

18. †. DOM. 12. P. PENT. 3. AUG. ASSUMPTIO B. M. V. dx. 1 Cl. cum Oct. C. A. *ut in ppr.* 15. hujus 9. lect. et com. ac ult. Evg. Dom. in L. et Mis. Gl. Cr. Praef. de B. p. tot. Oct. In Vesp. com. seq. tnt.

19. Fer. 2. S. Hyacinthi C. dx. 1. Cl. cum Oct. *ex heri* C. A. ut ibi, non fit com. Assumpt. Gl. Cr. Praef. ut heri. In Vesp. com. seq. tnt.

20. Fer. 3. *ut in Director.*

21. Fer. 4. *ut in Director.*

22. Fer. 5. Translatio S. Casimiri R. C. dx. ex Dom. *infr.* Oct. Assumpt. ut ibi C. A. 9. 1 SS. Mm. com. Octavar. Assumpt. et S. Hyacinthi. Vesp. a Cap. de seq. com. praec. et Oct. Assumpt. et S. Hyacinthi.

23. Fer. 6. *ut in Director.* com. Octvr. Assumpt.





sumpt. et Hyacinthi. Vesp. *ut in Director.*  
*n. fit* com. Octav.

24. Sab. *ut in Direct. n. fit* com. Octavr.  
 In Vesp. com. Oct. Assumpt. et S. Hyacinthi *ut in I. Vesp. et Dom. 4. Aug.*

25. †. DOM. 13. P. PENT. 4. Aug. Oct.  
 Assumpt. B. M. V. dx. *ut in fest. et ppr.*  
 C. A. 9. l. et ult. Evg. Dom. com. Oct. S.  
 Hyacinth. et Dom. in L. et M. Gl. Cr. Praef.  
 B. In Vesp. com. Octav. S. Hyacinth. et  
 seq. ac Dom. atq. S. Zephyrini Pp. Mm.

27. Fer 3. S. Dominici C. dx. C. A. *ex 4.*  
*hujus ut ibi in M. Gl.* In Vesp. a Cap. de  
 seq. com. praec. et S. Hermetis M. *ut in*  
*Direct.*

### SEPTEMBER.

2. Fer. 2. *ut in Direct.* Vesp. a Cap. de Oct.  
 S. Joachim. com, praec.

3. Fer. 3. De Oct. S. Joachim. sdx. C. A. in  
 M. Gl. Cr. 2. Or. Concede 3. Eccl. v. p.  
 Pp. &c. *ut in Off. 2. Vesp. de Oct. reliq.*  
*ut in Direct.*

Ad M. D. G. B. M. V. et OO, SS.  
 Cultum et Venerationem.

# ELENCHUS

Universi Cleri Archi - Dioecesis  
Gnesnensis.

## ILLUSTRISSIMUM CAPITULUM METRO- POLITANUM GNESNENSE.

	ANNUS		
	Nat.	Sac.	Inst.
<b>Praelatus.</b>			
<b>Praepositus.</b> <i>Leo Przyluski</i> , U. J. Dr. Administrator Generalis Archi - Dioecesis Gnesn. Or. Aql. Rubr. Eques . . . . .	1789	1814	1833
<b>Canonici.</b>			
<b>Primus.</b> <i>Valentinus Grzeszkiewicz</i> , U. J. Dr. Poenit. Prov. Sem. Senior. Ptr. Illmi. Capit. post II. Primitias Ord. Aql. Rubr. Eques . . . . .	1766	1793	1830
<b>Secundus.</b> <i>Anselm. Adalbert. Brodziszewski</i> , Eppus. Themi- miscyrensis. Suffr. Gnesnen. Praep. Znenen. . . . .	1778	1801	1830
<b>Tertius.</b> <i>Joannes Zienkiewicz</i> , S. Th. Dr. Vic. in Spirit. Offi- cialis General. Gnes. Prov. Sem. . . . .	1797	1821	1831
<b>Quartus.</b> <i>Franc. Xav. Polcyn</i> .	1783	1806	1836
<b>Quintus.</b> <i>Jos. Walkowski</i> , Consil. I. Consist. Generalis Gnesn. . . . .	1801	1828	1841
<b>Sextus vacat.</b>			







## In Ecclesia Metropolitana Gnesnensi Installati.

1. *Eduardus Markowski*, Abb. Can. Regl. Lateranen. Praep. Tremesn.
2. *Thad. Comes Lubieński*, SS. Dni. Papae Praelat. Dom. Nominat. Eppus. Suffr. Cujav-Calissiens. Can. Crac. Capellae Lubień. in Archi-Cathedra Gnes. Praepositus.

### Examinatores Prosynodales.

- Valent. Grzeszkiewicz*, Can. Metr. Gnes.  
*Franc. Xav. Polcyn*, Can. Metr. Gnes.  
*Josephus Walkowski*, Can. Metr. Gnes.  
*Franc. Taillard*, Poenitt. Metr. Gnes.  
*Michael Jasieniecki*, Prodec. Zbar.  
*Franc. Xav. Sucharski*, Dec. SS. Trinit.  
*Andreas Kidaszewski*, Reg. Semin. pract.  
*Thomas Dobracki*, Praep. Pobiedz.  
*Franc. Xav. Kulczewicz*, Cur. in Dziekanov.  
*Jos. Budzyński*, Cur. in Marzenin.  
*Stanisl. Kalinowski*, Can. Crus. Dec. Gniew.

### Censores Librorum.

- Valent. Grzeszkiewicz*, Can. Metr. Gnes.

### Consistorium Generale Gnesnense.

- Joannes Zienkiewicz*. S. Th. Dr. Can. Metr.  
 Vic. in Spirit. et Offic. General. Gnesnen.  
*Jos. Walkowski*, Can. Metr. Gnes. Consil. I.  
 Consil. II. vacat.  
*Jos. Chodoręski*, Synd. et Justit. Consist.  
*Franc. Xav. Sucharski*, Dec. SS. Trinit.  
 Can. Colleg. S. Georg. Assessor Consist.  
*Joan. Max. Klupp*, Dir. Cancell. Consist.

*Math. Kaniewski*, Translator.

*Ant. Miskiewicz*, Registrator.

*Richard. Skrzyszowski*, Defens. Caus. Matr.

*Michael Jasieniecki*, Advocat. Caus. Matr.

*Mathias Dorszewski*, Advocat. Caus. Matr.  
et fisc. Consist.

*Cajetanus Lukaszewicz*, )  
*Titus Arcad. Ścigalski*, ) Cancellistae Cons.

*Ludovicus Basinski*, Cursor.

---

**CLERUS METROPOLITANUS GNES-  
NENSIS.**

---

	ANNUS		
	Nat.	Sac.	Inst.
<b>Collegium Poenitent.</b>			
<i>Franc. Taillard</i> , Capell. Koludzcian. in Eccl. Metr. Com.	1772	1796	1828
<i>Ant. Dyament</i> , Illimi. Capituli Metr. Gnes. Procur. et Notar.	1802	1830	1839
Tertius vacat.			
<b>Colleg. Vicariorum.</b>			
<i>Joan. Max. Klupp</i> , Proc. Coll.	1808	1832	1832
<i>Math. Dorszewski</i> . . . .	1804	1834	1834
<i>Stanisl. Schmidt</i> . . . .	1811	1837	1842
<i>Ludovic. Buske</i> . . . .	1809	1833	1842
Concionatores qui supra Vicarii.			

**Collegium Mansionariorum.**

*Ant Dyament.*

*Joan. Max. Klupp*, Procurator.

*Mathias Dorszewski.*

*Franc. Taillard.*

Col-





Collegium Psalteristarum,  
Qui supra Vicarii et Mansionarii.

Collegiata S. Georgii in Arce Gnes.  
Praepositus.

Illustr. Capit. Metropol. Gnes.  
Canonici.

*Franc. Xav. Sucharski*, Praepos. SS. Trinit.  
Gnesn.

*Ant. Dyament,* )  
*Franc. Taillard,* ) Commendarii.  
*Math. Dorszewski,* )

Vicarii.

Qui supra Mansionarii.

## ARCHI-DIACONATUS GNESNENSIS.

### I. DECANATUS SS. TRINITATIS GNESNENSIS.

Num. anim.		ANNUS		
		Nat.	Sac.	Inst.
830	<i>Franc. Xav. Sucharski</i> , Dec. for. Czerniejewo, <i>Ignatius Tryburski</i> , Cur. . . .	1802	1825	1832
1315	Łabrowka, <i>Math. Le- ciejewski</i> , Cur. . . .	1800	1823	1836
1132	Dziekanowice, <i>Franc Xaver. Kulczewicz</i> , Cur. Vic.-Dec. . . .	1773	1801	1808
				Gnesna

Num. anim.		ANNUS		
		Nat.	Sac.	Inst.
189	Gnesna ad Eccl. Metr. <i>Joan. Max. Klupp</i> , Administrator . . .			
3595	Gnesna ad Eccl. Ss. Tri- nit., <i>Franc. Xav. Su- charski</i> , Praep. Dec. for. . . . . 1797	1820	1825	
	- <i>Ignat. Marten</i> , Vic. ad Ss. Trinit. . . . . 1814	1840	1841	
	- <i>Richardus Skrzy- szowski</i> , Vic. ad Eccl. Exconv. PP. Franc. 1817	1840	1842	
1782	Gnesna ad Eccl. S. Lau- rent. et filial in Gurowo <i>Joan. Sowiński</i> , Cur 1793	1816	1822	
469	Grzybowo, vac. sub cu- ra Cur. in Szemborowo.			
1763	Jarząbkowo, <i>Jos. Te- gel</i> , Com. praes. . . . . 1807	1835	1842	
259	Imielno, vac. sub cura Com. Lubowien.			
398	Kiszkowo, vac. <i>Ludov. Sadowski</i> , Com. . . . . 1778	1802	1842	
1506	Kendzierzyn, <i>Stanisl. Jaroszewski</i> , Cur. . . . . 1778	1802	1812	
1246	Lubowo, Vic. <i>Michal- ski</i> , Comm. praes. . . . . 1795	1827	1838	
2004	Marzenin, <i>Jos. Budzyn- ski</i> , Cur. Assess. Dec. 1777	1800	1805	
1475	Niechanowo, <i>Carolus Trojanowicz</i> , Cur. . . . . 1795	1822	1834	
658	Pawłowo, <i>Andr. Fal- tyński</i> , Cur. Not. Dec. 1797	1820	1824	
				Pobied.







Num. anim.		ANNUS		
		Nat.	Sac.	Inst.
2270	Pobiedziska, <i>Thomas Dobracki</i> , Praep. .	1784	1808	1841
	- <i>Ad. Wieczorek</i> , Vic.	1814	1840	1842
1930	Sławno, <i>Theod. Kieramuszewski</i> , Cur. .	1794	1817	1822
558	Węglewo, <i>And. Zgrabczyński</i> , Com. praes.	1809	1836	1842
2156	Witkowo, <i>Ant. Curowski</i> , Cur. . . . .	1789	1812	1837
1192	Wronczyn, vac. sub cur. Par. in Dąbrowka.			
2837	Września, <i>Jos. Smielowski</i> , Praep. . .	1805	1828	1832
	- Vic. vacat.			
451	Żydowo, vac. sub cura Par. ad Eccl. S. Laurent.			
30015	Gnes.			

*Exconventus PP. Franciscanorum  
Gnesnae.*

	ANNUS	
	Nat.	Sac.
<i>Jos. Wejerczyk</i> , Commis. PP. Francis. Poenit. Monial. . . . .	1774	1801
<i>Niceph. Sobocki</i> , Fr. Prof. . . . .	1783	1819
<i>Martinian. Cywiński</i> , Fr. Laic. . .	1789	1827
Moniales Ord. S. Clarae ibid.		
<i>Thecla Cywińska</i> , Superior. . . .	1776	1792
<i>Stanisław Bogusławska</i> , Ostiar.	1777	1792
		<i>Sophia</i>

	ANNUS	
	Nat.	Sac.
<i>Sophia Koszkowska</i> , Ord. S. Theresiae Carmelit. discalceat. . . . .	1775	1795
<i>Seraph. Więckowska</i> , Ord. S. Clarae strict. observ. Abbatis. ex Convent. Bydgost. . . . .	1757	1785
<i>Humil. Węsierska</i> , Ord. S. Clarae strict. obser. ejusd. Conv. Bydgost.	1777	1797

## II. DEC. SS. PETRI ET PAULI.

Num. anim.		ANNUS		
		Nat.	Sac.	Inst.
	<i>Petr. Siemiątkowski</i> , Dec. for. Budziszewo, Cap. publ. affil. in Podlesie.			
1568	Debница, vac. sub cura Praep. Kłecko. Gnesna, ad Eccl. Ss. Pe- tri et Pauli incorp. Eccl. Ss. Trinit. Jabłkowo, filia ad Racz- kowo.			
1230	Janowiec, <i>Petrus Bry- siewicz</i> , Cur. . . . .	1798	1827	1841
	Kamieniec, filia ad Kłecko.			
3087	Kłecko, <i>Ign. Bysiekie- kiewicz</i> , Praep. Vice- Dec. Praeb. S. Spirit.	1790	1813	1828
	- <i>Ant. Tarnowski</i> , Vic.	1814	1843	1843
1908	Koldrab', <i>Valent. Wal- czewski</i> , Cur. . . . .	1801	1830	1834





Num. anim.		ANNUS		
		Nat.	Sac.	Inst.
596	Lagiewniki, <i>Petr. Siefertkowski</i> , Dec. for. Cur. . . . .	1772	1795	1797
2140	Lopienno, <i>Sebast. Siepieliński</i> , Cur. . . . .	1802	1825	1840
1250	Mieścisko, <i>Jos. Świerkowski</i> , Cur. . . . .	1792	1815	1841
1246	Modliszewko, <i>Joannes Stynowicz</i> , Cur. . . . .	1776	1803	1835
243	Podlesie, vac. sub cura Par. in Popowo. Pomarzany, vac. sub cur. Dec. loci.			
1459	Popowo, <i>Car. Heyden</i> , Cur. . . . .	1787	1811	1822
732	Raczkowo, matrix, <i>Lud. Kubicki</i> , Commend.	1796	1823	1832
1509	Sokolniki, <i>Franciscus Smierzchalski</i> , Cur.	1800	1823	1834
16968	Skorki filia ad Kołdrab.			

### III. DEC. S. MICH. ZBARACENSIS.

	<i>Michael Jasieniecki</i> , Pro-Dec. for.			
410	Duszno, vac. sub cura Decani loci.			
1652	Gnesna ad S. Michael. <i>Michael Iasieniecki</i> , Cur. Pro-Dec. for. . . . .	1780	1809	1811
756	Kamieniec, vac. sub cur. Dec. loci.			
560	Kruchowo, vac. sub cur. Comm. Duszn.			

Num, anim.		ANNUS		
		Nat.	Sac.	Inst.
487	Linowiec, vac. sub cura Cur. Orchov.			
627	Orchowo, <i>Ign. Golko- wski</i> , Ord. C. R. Latr. Cur. post II. primit. Or. Aql. Rubr. Eques. . .	1764	1789	1794
1321	Ostrowite Primatiale, <i>Car. Wiśniewski</i> , Cur.	1798	1823	1840
1897	Strzyżewo, <i>Joan. Re- woliński</i> , Cur. . . .	1800	1824	1828
	Sub ead. Paroch. Ora- tor. publ. in Jankowo.			
236	Szydłowo, Hospit. et filia Wilatov. sub cura Dec. loci.			
4165	Trzemeszno, <i>Ed. Mar- kowski</i> , Abb. Ord. Can.			
12111	Reg. Lat. Praep. . .	1774	1798	1815
	- <i>Paul Kryger</i> , I. Vic.	1812	1842	1842
	- <i>Leopold. Gawrecki</i> , II. Vic. . . . .	1818	1843	1843
	- III. Vic. vac.			
	- <i>Felix Kaliski</i> , S.Th. Licent. Prof. Relig. Gymn. Trem. IV. Vic.	1810	1836	1836

## IV. DEC. ROGOVIENSIS.

511	<i>Jos. Kinecki</i> , Dec. for. Cerekwica, <i>Val. Przy- biszewski</i> , Cur. . .	1808	1831	1836
893	Gorzyce, <i>Mich. Lasko- wski</i> , Cur. . . . .	1799	1822	1832
645	Gościeszyn, <i>Ant. Ry- szkiewicz</i> , Cur. . .	1799	1823	1833







Num. anim.		ANNUS		
		Nat.	Sac.	Inst.
900	Juncewo, <i>Jos. Kinecki</i> , Cur. Dec. for. . . .	1782	1807	1812
488	Izdebno, vac. sub cura Com. Rog.			
963	Lubiecz, <i>Jos. Potry- kowski</i> , Commend. . .	1784	1814	1843
728	Niestronno, <i>Joan. Ka- lisch</i> , Cur. . . . .	1802	1825	1834
277	Pałędzie, <i>Joan. Tru- dziński</i> , Cur. . . . .	1799	1822	1841
420	Rogowo, <i>Joan. Grze- szkiewicz</i> , Com. praes.	1785	1819	1827
521	Ryszewko, <i>Joan. Zy- kowski</i> , Or.C.R.L.Cur.	1771	1796	1834
606	Świątkowo, vac. sub cura Com. in Żerniki.			
436	Żerniki, <i>Franc. Szul- czewski</i> , Com. praes.	1796	1819	1834
<b>7298</b>				

### V. DEC. LEKNENSIS.

1112	<i>Ant. Geryn</i> , Dec. for. Czeszewo, <i>Steph. Ru- dziński</i> , Com. praes.	1802	1825	1834
994	Dziewierzewo, <i>Melch. Witkowski</i> , Cur. Vice- Dec. . . . .	1789	1812	1818
619	Grylewo, <i>Ant. Kostrze- wicz</i> , Cur. . . . .	1797	1822	1830
2519	Lekno, <i>Adalb. Janko- wski</i> , Praep. . . . . - Vic. vacat.	1799	1822	1828
1730	Lęgowo Tarnoviensis,			

Num. anim.		ANNUS		
		Nat.	Sac.	Inst.
	<i>Nivard. Muzolff, Ord.</i>			
	Cist. Com. praes. . . . .	1798	1821	1838
	- Vic. vacat.			
1058	Kozielsko, <i>And. Golcz,</i>			
	Cur. . . . .	1795	1821	1832
	- Orat. publ. in Stem- puchowo.			
	Niemczyn, filia ad Ko- zielsko.			
1267	Panigródz, <i>Franc. Wi- niarski,</i> Cur. Or. Cist.	1796	1826	1838
1195	Srebrne Górkki, <i>Ant. Ge- ryn,</i> Cur. Dec. for. . . .	1798	1821	1829
1929	Wągrowiec, <i>Joan. Zo- ładkiewicz,</i> Cur. . . .	1799	1822	1835
	- Vic. vacat.			
1585	Żoń, <i>Franc. Suszy- cki,</i> Cur. . . . .	1793	1816	1823

## VI. DEC. POWIDZENSIS.

	<i>Stan. Wiesiolowski,</i>			
	Dec. for.			
489	Brudzewo, <i>Joan. Bar- barowicz,</i> Commend.	1779	1806	1842
875	Graboszewo, <i>Barthol. Siuchniński,</i> Cur. . . .	1800	1823	1833
1018	Mielżyn, <i>Stan. Wy- szyński,</i> Cur. . . . .	1805	1829	1842
480	Odraważ, vac., sub cura Cur. Mielżyn.			
625	Ostrowo, <i>Stan. Wie- siolowski,</i> Cur Dec. for.	1795	1819	1821
2163	Powidz, <i>Ign. Kiersz- niewski,</i> Cur. . . . .	1801	1824	1835





Num. anim.		ANNUS		
		Nat.	Sac.	Inst.
664	Skarboszewo, <i>Joan. Marcinkowski</i> , Cur.	1766	1789	1799
1268	Staw, <i>Gaspar Sosin-ski</i> , Cur. . . . .	1809	1833	1837
403	Strzałkowo, vac. sub cura Dec. loci.			
1228	Szemborowo, <i>Sim. Ku-</i>			
9213	<i>bicki</i> , Cur. . . . .	1799	1826	1833

## VII. DEC. KCYNENSIS.

	<i>Joannes Komasiński</i> , Dec. for.			
865	Brzyskorzystew, vacat sub cura Dec. loci.			
980	Chomentowo, vac. Ad- ministr. Dec. loci.			
610	Choyna, <i>Mich. Splet-</i> <i>stoesser</i> , Cur. Vic-Dec.	1795	1818	1828
1419	Gollańcz, <i>Lud. Licz-</i> <i>barski</i> , Com. . . . .	1795	1818	1843
720	Jaktorowo, vac. sub cur. Cur. in Choyna			
4569	Keynia, <i>Jos. Pluciński</i> , Vic. Perp. et Praeb. S. Barbarae . . . . .	1804	1827	1832
	- Vic ad Eccl. Paroch. vacat.			
	- Ad Eccl. PP. Carmel. <i>Anton. Grabowski</i> , Vic. I. . . . .	1807	1830	1843
	- <i>Bern. Chrzęszcz</i> , Vic. II. . . . .	1800	1838	1843
580	Rynarzewo, <i>Paul. Ma-</i> <i>rachowski</i> ,			

Num. anim.		ANNUS		
		Nat.	Sac.	Inst.
	<i>rachowski</i> , Cur. Not. Dec. . . . .	1798	1821	1836
990	Samokleski, vacat sub cura Dec. loci. - <i>Jos. Nie-</i> <i>mietz</i> , Vic. . . . .	1811	1837	1843
1182	Słupy, <i>Andr. Kowale-</i> <i>wski</i> , Praep. Dec. Emer.	1795	1818	1829
800	Smogulec, <i>Ant. Rytter-</i> <i>ski</i> , Com. praes. . . .	1783	1808	—
620	Szaradowo, <i>Casimirus</i> <i>Golczewski</i> , Cur. . .	1795	1818	1823
2100	Szubin, <i>Joan. Koma-</i> <i>siński</i> , Praep. Dec. for. - <i>Jos. Weiss</i> , Vic. . .	1792	1815	1822
	Ibidem Oratorium publ. S. Margarethae. Nota. Kcynia Ecclesia quond. PP. Carm. modo sub cur. <i>Jos. Pluciński</i> , Vic. Perp. - <i>Hilarius Śliwiński</i> , Em. Ord. Carmel. . .	1819	1842	1842
15435		1788	1814	

## VIII. DEC. ZNENENSIS.

	<i>Jos. Klupp</i> , Dec. for.			
647	Barcin, <i>Jos. Obst</i> , Com.	1812	1837	1841
457	Chomiąza, vac. sub cura Cur. Parlin.			
1445	Gąsawa, <i>Adalb. Szre-</i> <i>dziński</i> , Cur. . . . .	1789	1815	1834
779	Gembice, <i>Ant. Kinecki</i> , Cur. . . . .	1794	1822	1834

Gora,







Num. anim.		ANNUS		
		Nat.	Sac.	Inst.
1875	Gora, <i>Alb. Kieramu- szewski</i> , Cur. Dec. Emerit. . . . .	1793	1816	1829
600	Kwieciszewo, <i>Andr. Kamiński</i> , Cur. . . .	1793	1819	1835
1200	Ludzisk, <i>Vinc. Osiniński</i> , Cur. . . . .	1793	1816	1818
	Markowice, filia ad Lu- dzisk.			
2875	Mogilno, <i>Jos. Klupp</i> , Praep Dec. for. . . .	1806	1831	1841
	- <i>Guilh. Henke</i> , Vic. I.	1812	1835	1835
	- Vic. II. vacat. Ibidem Capella S. Cle- mentis et Eccl. Excenv. Benedict. succurs.			
350	Ostrowo ad Pakość, <i>Mich. Kozłowicz</i> , Com	1794	1818	1842
1332	Pakość, <i>Paul. Cha- dzyński</i> , Cur. . . . .	1800	1826	1838
468	Parlin, <i>Barth. Cieśliń- ski</i> , Cur. . . . .	1810	1833	1838
901	Siedlimowo, <i>Val. Zar- niewicz</i> , Commend. .	1802	1825	1842
274	Strzelce, <i>Adalb. Ko- złowski</i> , Com. praes.	1803	1830	1842
2475	Szczepanowo, <i>Anton. Czerwiński</i> , Cur. Not. Dec. . . . .	1782	1805	1808
689	Trlag, <i>Raph. Gron- wald</i> , Cur. . . . .	1770	1797	1814
864	Wenecya, vac. sub cura Cur. in Gąsawa.			

Math.

Num. anim.		ANNUS		
		Nat.	Sac.	Inst.
	- <i>Math. Gem-</i>			
	<i>balski, Vic.</i> . . . .	1801	1824	1843
616	Wilatowo, matr. <i>Mich.</i>			
	<i>Eichstaedt, Com.</i> . .	1806	1830	1843
	Wocin, filia ad Eccl. in			
	Szczepanowo.			
647	Woycin, <i>Bernd. Ma-</i>			
	<i>dalkiewicz, Ord. S.</i>			
	<i>Bened. Com.</i> . . . .	1795	1818	1822
2350	Znin, incorp. Suff. Gnes.			
	- <i>Jos. Munske, Vic. I.</i>	1813	1836	1840
	- <i>Guil. Maszewski,</i>		1842	1843
20844	<i>Vic. II.</i> . . . .			

## ARCHI-DIACONATUS QUONDAM CALISSIENSIS.

### I. DEC. OŁOBOCENSIS.

	<i>Jacobus Zawidzki,</i>			
	Dec. for.			
688	Biskupice, <i>Joan. Wdo-</i>			
	<i>wicki, Cur.</i> . . . .	1799	1823	1840
1826	Droszew, <i>Franc. Ertel,</i>			
	<i>Cur. Vic-Dec.</i> . . .	1797	1820	1832
852	Gorzno, vac. sub cura			
	Cur. in Szczury,			
1858	Gostyczyna, <i>Ignatius</i>			
	<i>Knast, Com. praes.</i>	1809	1835	1842
1041	Kucharki, <i>Jos. Paulicki</i>			
	<i>Cur. I. Ass. Dec.</i> . .	1773	1801	1825
828	Kuchary, vac. sub cura			
	Cur. in Droszew.			

Lewków,





Num. anim.		ANNUS		
		Nat.	Sac.	Inst.
1300	Lewków, vac. sub cura Cur. in Ociąż.			
945	Ociąż, <i>Joun. Zwolski</i> , Cur. Not. Dec. . . .	1809	1834	1837
1786	Ołobok, <i>Ant. Nerlich</i> , Com. praes. . . . .	1805	1834	1839
1226	Rossoszyca, vac. sub cura Cur. in Biskupice.			
451	Skrzebowa, vac. sub cura Cur. in Szczury.			
2148	Sobotka, <i>Carol. Brze- ziński</i> , Com. praes.	1799	1823	1840
1588	Skalmierzyce, <i>Jacob. Zawidzki</i> , Praepos. Dec. for. . . . .	1797	1821	1838
852	Szczury, <i>Roch. Król</i> , Cur. Dec. Emerit. II			
17389	Ass. Dec. . . . .	1781	1815	1822

*Moniales in Ołobok.*

		ANNUS	
		Nat.	Pro.
<i>Rosalia Korczyńska</i> , Prioris.	} Ord. S. Clarae observ.	1783	1809
<i>Anna Straszyc</i> ,		1762	1782
<i>Marianna Pigłowska</i> ,		1769	1789
<i>Ignatia Kowalska</i> ,		1776	1794
<i>Scholastica Konarska</i> ,		1772	1794
<i>Victoria Suchorska</i> ,		1779	1809
<i>Florianna Wiewiorowska</i> ,		1779	1809
<i>Antonina Hebkowska</i> ,		1790	1818
<i>Seraph. Brzechwianka</i> ,		1776	1792
<i>Angela Dobrogojska</i> ,		1776	1794
<i>Cornelia Cielecka</i> ,	1772	1785	
<i>Anna Zbyszewska</i> ,	1779	1789	

## II. DEC. PLESSOVIENSIS.

Num. anim.		ANNUS		
		Nat.	Sac.	Inst.
	<i>Macar. Falkiewicz,</i> Dec. for.			
772	Broniszewice, <i>Petrus</i> <i>Kapczyński</i> , Curat. Fisc. Dec. . . . .	1802	1827	1833
467	Brzezcie, <i>Ign. Frank,</i> Com. praes. . . . .	1809	1838	1842
2530	Czermin, <i>Joan. Cant.</i> <i>Leszczyński</i> , Cur. .	1801	1825	1833
1239	Gołuchów, <i>Adal Szub-</i> <i>czyński</i> , Praep. . .	1800	1823	1836
1224	Grodzisk, <i>Jos. Brze-</i> <i>ziński</i> , Praep. Or. S. Sepulch. Chr. Vic-Dec. et Exam. Dec. . . .	1777	1800	1806
715	Jedlec, filia ad Tursko.			
611	Karmin, <i>Stanisl. Ey-</i> <i>wik</i> , Com. praes. .	1791	1815	1835
1697	Koryta, <i>Stan. Cichosz,</i> Cur. . . . .	1780	1805	1837
613	Kotlin, <i>Adal. Niedziel-</i> <i>ski</i> , Cur. . . . .	1803	1826	1836
1059	Kowalew, <i>Petr. Kotlin-</i> <i>ski</i> , Cur. Not. Dec. .	1797	1820	1824
1275	Kretków, vac. sub cura Dec. loci.			
631	Kuczków, vac. sub cura Dec. in Sowina.			
501	Lenartowice, vac. sub cura Com. in Brzezcie.			
605	Magnuszewice, vac. sub cura Cur. in Kotlin. .			

Pleszew,







Num. anim.		ANNUS		
		Nat.	Sac.	Inst.
2681	Pleszew, <i>Jos. Szubczyński</i> , Praep. . . . . - Praeb. ad S. Spirit. vac. Com. Praep loci. - <i>Joseph. Frasunkiewicz</i> , Vic. . . . .	1787	1814	1817
		—	1843	1843
902	Sosnica, vac. sub cura Cur. in Kowalew.			
1140	Sowina, <i>Mart. Goździński</i> , Cur. . . . .	1797	1822	1822
976	Tursko, <i>Jos. Karpiński</i> , Cur. Ass. Dec. - Vic. vac.	1770	1796	1834
608	Twardow, vac. sub cura Cur. in Kotlin. . . . .			
2128	Żegocin, <i>Macar. Falkiewicz</i> , Cur. Dec. for	1785	1811	1826
22374				

### III. DEC. KROTOSINENSIS.

1474	<i>Stan. Wysocki</i> , Dec. for Baczków, vac. sub cura Cur. Wyganow.			
2349	Kobierno, <i>Lud. Seeliger</i> , Cur. . . . .	1807	1832	1837
1539	Kobylin, vac. <i>Lemański</i> , Praep. . . . . - Vic. vac.	1786	1812	1833
2845	Krotoszyn, <i>Stan. Wysocki</i> , Praep. Dec. for. Eccl. SS. Petri et Pauli Administr. . . . . - <i>Ant. Szyperski</i> ,	1790	1815	1824

Num. anim.		ANNUS		
		Nat.	Sac.	Inst.
	Praeb. Hospit. Alt. S. Annae S. S. Angelor. et Vic. . . . .	1811	1835	1842
3320	Szulmierzyce, <i>Joan.</i> <i>Siwicki</i> , Praep. . .	1793	1816	1833
	- <i>Joan. Pągowski</i> , Alt. S. Ann. et S. Ros.	1775	1799	1825
1245	Wyganów, <i>Stephan.</i> <i>Wrzesiński</i> . Cur. . .	1805	1834	1840
1083	Zduny, <i>Silv. Balcerow-</i> <i>wski</i> , Com. praes. . .	1803	1828	1843
13855				

## IV. DEC. NAKLENSIS.

	<i>Clem. Wronski</i> , Pro- Dec. for.			
690	Dembowo, vac. sub cur. in Sadki.			
1247	Glešno, <i>Mich. Jarske</i> , Cur. . . . .	1800	1825	1829
750	Kosztowo, <i>Casm. Py-</i> <i>dynkowski</i> , Cur. Ass. Dec. . . . .	1796	1819	1823
1080	Krostkowo, Eccl. affil. ad Kosztowo, sub cura Cur. in Kosztowo.			
1260	Miasteczko, <i>Andreas</i> <i>Güntzel</i> , Cur. . . . .	1783	1807	1828
629	Morzewo, <i>Seraf. Balt.</i> <i>Jastrzębski</i> , Or. S. Fr. Fr. Min. Com. . . . .	—	—	1842
1851	Nakło, <i>Fr. Borg. Pan-</i> <i>kuu</i> , Cur. . . . .	1812	1837	1843
1300	Sadki, <i>Clem. Wronski</i> , Cur. Pro-Dec. . . . .	1793	1817	1827





Num. anim.		ANNUS		
		Nat.	Sac.	Inst.
	- <i>Andr. Kozierowski</i> , Vic. . . . .	1808	1836	1842
664	Śmiełowo, <i>Joan. Mül-</i> <i>ler</i> , Cur. Ass. Dec. . .	1794	1817	1827
1310	Wysoka, <i>Joan. Slo-</i> <i>wiński</i> , Cur. post II. Primic. Ord Aquil, R. IV. Clas. Eques. . . .	1768	1793	1834
805	Wyrzysko, <i>Jos. Tess-</i> <i>mer</i> , Cur. . . . .	1811	1836	1841
<u>11586</u>				

### V. DEC. BYDGOSTIENSIS.

	<i>Nic. Kowalski</i> , Pro- Dec. for.			
5217	Bydgoszcz, vac.			
	- <i>Theoph Sucharski</i> , Vic. I. Commend. . .	1812	1837	1843
	- <i>Joseph. Turkowski</i> , Vic. II. . . . .	1810	1838	1842
	- <i>Theophilus Kegel</i> , Vic. III . . . . .	1816	1842	1842
589	Bługowo, <i>Fran Szy-</i> <i>mański</i> , Cur. . . . .	1802	1827	1837
1099	Dąbrowka vac sub cur. Commend. Bydgost.			
876	Dzwierzno, <i>Jacob. Ku-</i> <i>czyński</i> , Com. praes.	1807	1832	1843
900	Gromadno, vac. sub cur Cur. in Kosztow.			
1825	Lobżenica, vac. <i>Mich.</i> <i>Kentzer</i> , Com. praes.	1808	1832	1843
	- <i>Thom. Szarzyński</i> , Vic. . . . .	1805	1834	1843

Górka

Num. anim.		ANNUS		
		Nat.	Sac.	Inst.
	Górka, filia ad Łobżenica, <i>Jos. Kozłowski</i> . Ord. S. Franc. Vic. .			
1615	Makowarsk, <i>Andreas Geszke</i> , Cur. Ass. Dec.	1778	1801	1816
1047	Mrocza, <i>Paul. Sacho-cki</i> , Ord. S. Bened. Cur. Praeb. SS. Angelor. .	1792	1815	1835
485	Runowo, <i>Thm. Andrzejewski</i> , Cur. . . . .	1781	1817	1828
1232	Ślesin, <i>Jos. Zabiński</i> , Cur. Ass. Dec. . . .	1779	1806	1806
690	Samsieczno, filia ad Ślesin.			
923	Wąwelno, <i>Jos. Ruszkiewicz</i> , Cur. . . .	1802	1831	1837
1720	Wierzchucin, <i>Nic. Kowalski</i> , Cur. Pro-Dec. - Vic. vacat.	1801	1831	1836
	Łąsk, filia ad Wierzchucin.			
1125	Zabartowo, <i>Luc. Kot-</i>			
9343	<i>kowski</i> , Cur. Not. Dec.	1801	1824	1833

**Exconventuales pensionati Ord. S.  
Francisci in Górka residentes.**

1. *Alex. Waldowski.*
2. *Aug. Kulakowski.*
3. *Sim. Janczelski*, Fr. Prof.
4. *Mich. Raczyński*, Fr. Prof.







# ARCHI-DIACONATUS KRUSVICENSIS.

Insignis Collegiata Kruswicensis.

Praelati.

Praep. *Math. Węsierski.*

Caeterae Praelaturae vacant.

Canonici.

*Josephus Karas,* Residens.

*Stanislaus Kalinowski,* Procurator.

## I. DEC. KRUSVICENSIS.

Num. anim.		ANNUS		
		Nat.	Sac.	Inst.
	<i>Fr. Xav. Salmonski,</i> Dec. for.			
1660	Chelmce, <i>Benon. Pawlikowski,</i> Cur. I. Ass. Dec. . . . .	1780	1810	1816
1208	Kościeszki, <i>Joun. Powalowski,</i> Commend. 1811	1834	1840	
825	Kruswica, <i>Ant. Czerwiński,</i> Vic. . . . .	1810	1840	1841
620	Ostrowo ad Strzelno, <i>Mich. Weyna,</i> Comm. praes. . . . .	1809	1836	1839
1343	Ostrowo ad Gopło, <i>Jos. Kopczyński,</i> Cur. Not. Dec. . . . .	1799	1822	1832
1001	Piaski, <i>Theod. Adamski,</i> Com. . . . .	1808	1832	1842
				Pola-

Num. anim.		ANNUS		
		Nat.	Sac.	Inst.
967	Polanowice, <i>Math. Arkuszewski</i> , Cur. . . .	1776	1800	1822
668	Rzadkwin, <i>Joan. Sobczyński</i> , Com. praes.	1806	1832	1833
963	Sławsk, vac. sub cura Dec. loci.			
169	Stodoły, <i>Jos. Karaś</i> , Cur. Dec. honor. post II. primic. Ord. Aquil. Rub. Eques. . . .	1760	1787	1790
2751	Strzelno, <i>Franc. Xav. Salmonski</i> , Praepos. Inful. Ord. Praemonstr Dec. for. . . . .	1787	1814	1830
	- <i>Joannes Porawski</i> , Vic. I. . . . .	1805	1836	1841
	- Vic. II. vacat.			
	Ibidem <i>Nep. Zdybaliński</i> , Emerit. pens. Or. S. Fr. Refor. . .	1771	1794	
	- <i>Benedict. Anyszkiewicz</i> , Emer. pens. Or.			
12175	S. Benedict. . . . .	1792	1818	

*Moniales Ord. S. Norberti in  
Strzelno.*

<i>Anna Mańkowska</i> . . . . .	1775—1797
<i>Josepha Janik</i> . . . . .	1787—1814

II. *DEC. JUNIVLADISLAVIENSIS.*

	<i>Const. Budziński</i> , Dec. for.			
254	Dzwierzchno, sub cura Cur. in Tuczno.			



ANNEE	ANNEE	ANNEE
1833	1797	1833
1833	1816	1833
1833	1803	1833
1833	1790	1833
1833	1812	1833
1833	1833	1833
1833	1805	1833
1833	1817	1833
1833	1812	1833
1833	1833	1833

ANNEE	ANNEE	ANNEE
1833	1812	1833
1833	1817	1833
1833	1833	1833

Num. anim.		ANNUS		
		Nat.	Sac.	Inst.
502	Jaksice, <i>Ign. Ladach</i> , Cur. Or. Aq. Rubr. Eq.	1769	1797	1833
3532	Inowraclaw, <i>Jac. Kantak</i> , Praep. Consil. Reg.	1786	1816	1829
	- <i>Carol. Buske</i> , Vic.	1802	—	1840
	- Vic. II. vacat.			
1140	Kościelec, <i>Mat. Węsierski</i> , Praep. Can honor. Cath. Posn Dec. Emr	1765	1790	1807
	- <i>Xaver. Garoliński</i> , Vic. . . . .	1816	1842	1842
946	Lissewo, <i>Vinc. Chodyński</i> , Cur. . . . .	1802	1825	1839
850	Liszkowo, <i>Onuphrus Marszałowski</i> , Cur.	1780	1805	1808
1450	Łabiszyn, <i>Const. Budziński</i> , Cur. Dec. for.	1784	1817	—
354	Orłowo, vac. sub cura Dec. Gniew.			
654	Pechowo, vac. sub cur. Cur. Lissew.			
951	Tuczno, <i>Andr. Ryński</i> ,			
10633	Cur. . . . .	1789	1812	1838

### III. DEC. GNIEVKOVIENSIS.

	<i>Stan. Kalinowski</i> , Dec. for.			
387	Branno, vac. sub cura Cur. in Grabie.			
489	Brudnia, <i>Stan. Rosiński</i> , Cur. . . . .	1793	1817	1831
506	Chlewiska, vacat sub cura Cur. in Brudnica.			

Gniew-

Num. anim.		ANNUS		
		Nat.	Sac.	Inst.
1660	Gniewkowo, <i>Stephan. Eichstaedt</i> , Praep. . .	1801	1824	1831
1095	Góra, <i>Joan. Lukowski</i> , Cur. . . . .	1798	1821	1832
1304	Grabie, <i>Jacob. Gross</i> , Cur. . . . .	1788	1812	1826
411	Murzyno, <i>Marcel. Zarzycki</i> , Com. praes. .	—	—	1843
390	Ostrowo ad Gniewków, <i>Joan. Terpitz</i> , Com.	1808	1833	1843
769	Parchanie, <i>Petrus Schmidt</i> , Cur. . . .	1783	1806	1818
1389	Płonkowo, <i>Adalb. Zieliński</i> , Cur. . . .	1803	1827	1835
774	Pieranie, <i>Ant. Amman</i> , Com. praes. . . . .	1810	1834	1836
851	Podgórz, vac. sub cura Dec. loci. — <i>Mart. Pleja</i> , Vic.	1796	1820	1834
	Pustelnica, Capella seu filia ad Grabie.			
410	Solec, <i>Laur. Wysozyski</i> , Cur. . . .	1797	1820	1832
698	Szawłowice, <i>Stan. Kulowski</i> , Cur. Dec. for Ex supra scriptis Grabie et Podgórz in Depart.	1776	1800	1804
11128	Kwidzyn.			

*Sacerdotes Emeriti pensionati.*

*Jos. Wejerczyk*, Commiss. P. P. Franc. Gn.

*Alex. Waldowski*, Or. S. Franc. in Górką.

*Aug. Kulakowski*, Or. S. Franc. ibidem.

*Nep.*



Year	Name	Address
1851	John A. ...	...
1852	...	...
1853	...	...
1854	...	...
1855	...	...
1856	...	...
1857	...	...
1858	...	...
1859	...	...
1860	...	...
1861	...	...
1862	...	...
1863	...	...
1864	...	...
1865	...	...
1866	...	...
1867	...	...
1868	...	...
1869	...	...
1870	...	...
1871	...	...
1872	...	...
1873	...	...
1874	...	...
1875	...	...
1876	...	...
1877	...	...
1878	...	...
1879	...	...
1880	...	...
1881	...	...
1882	...	...
1883	...	...
1884	...	...
1885	...	...
1886	...	...
1887	...	...
1888	...	...
1889	...	...
1890	...	...
1891	...	...
1892	...	...
1893	...	...
1894	...	...
1895	...	...
1896	...	...
1897	...	...
1898	...	...
1899	...	...
1900	...	...

Secretaries: William ...  
 Jos. H. ...  
 Alex. ...  
 Aug. ...



*Nep. Zdybaliński*, Ord. S. Fr. Reform. in Strzelno.

*Bened. Anyszkiewicz*, Or. S. Benedicti ibid.

*Hilarius Śliwiński*, Ord. Carmel. in Keynia.

### Seminarium Archi-Dioecesanum Gnesnense practicum.

	ANNUS		
	Nat.	Sac.	Inst.
<i>Andreas Kidaszewski</i> , Regens Seminarii . . . . .	1801	1832	1841
Subregens vacat.			
Repetens I. vacat.			
Repetens II. vacat.			
<i>Math. Dorszewski</i> , Procur. intermist. . . . .	1804	1834	1841
<i>Laurent. Grabski</i> , Organ. ad Eccl. Francis. Praec. Cant.			

### Alumni.

*Joannes Kunce*, )  
*Antonius Prokop*, ) *Diaconi.*  
*Thom. Basiński*, )  
*Joannes Jankowski*, |  
*Julius Bromiński*, }  
*Michael Kluck*, } *Subdiaconi.*  
*Antonius Grunwald*, }  
*Joseph. Dydyński*, }  
*Joseph. Gaertig*, |  
*Joannes Janiszewski*, *SS. Theol. Licent. Cl. M. Or.*  
*Ferdinandus Beil.*

**Elenchus Mortuorum.**

1842.

1. Die 26. Decemb. Celsissimus Excellentissimus Reverendissimus *Martinus Dunin*, Archi-Episcopus Gnesnensis et Posnaniensis &c. Ord. Aquil. Rubr. cum Stella Eques.
2. Die 27. Novembr. *Ursula Cygańska*, Ord. S. Norberti in Strzelno.

1843.

3. Die 10. Januar. Religios. *Hgacantha Gólczowna*, Ord. S. Clarae strict. observant. ex convent. Bydgost. Gnes.
4. Die 18. Febr. *Alcidis Lubieńska*, Ordin. Cisterc. in Ołobok.
5. Die 14. Martii. Perillustr. Rndissim. *Casimirus Lerski*, Can. Metr. Gnes. Consil. Consist. General. Gnes.
6. Die 1. Maii. Adm. Rndus. *Stanisl. Modlowski*, Cur. in Murzynno.
7. Die 11. Maii. *Helena Borkowska*, Ord. Cisterc. in Ołobok.
8. Die 12. Maii. Adm. Rndus. *Andr. Bociński*, Can. Reg. Latr. Cur. in Kamieniec, Jubilat. Ord. Aquil. Rubr. III. Clas. Eques.
9. Die 19. Septbr. *Elisabeth. Jezierska*, Ord. S. Clarae observ. in Ołobok.
10. 29. Septbr. Adm. Rndus. *August. Morowski*, Cur. in Brzyskorzystew, Jubil. Ord. Aquil. Rubr. IV. Clas. Eques.
11. Die 12. Novbr. Adm. Rndus. *Baczewicz*, Eccl. Paroch. in Sławsk Cur.





12. *Franciscus Hanspaulowicz*, Fr. Laic.  
Ord. Carmel. in Kcynia.  
Quorum animae piis Suffragiis Con-  
fratrum commendantur. — Requiescant  
in Pace.
- 

Universim numerantur in **Archi-Dioecesi  
Gnesnensi.**

1.	Decanatus . . . . .	16
2.	Ecclesiae Parochiales . . . . .	211
3.	- Filiales . . . . .	11
4.	Numerus Sacerdotum . . . . .	212
5.	- Monialium . . . . .	19
6.	- Animarum in tota Archi-Dioe- cesi ut speciatim videre est in fine cu- juscunque Decanatus . . . . .	247,375

Hoc Anno specificata **Examina Appro-  
bandorum.**

1. Die 9. Maii.
  2. - 23. Maii.
  3. - 27. Junii.
  4. - 6. Julii.
  5. - 3. Octobris.
  6. - 17. Octobris.
  7. - 14. Novembris.
  8. - 28. Novembris.
-

## ELENCHUS ALPHABET.

Cleri Archi-Dioecesis Gnesuensis.

## A.

*Adamski, Th.* . . . 77  
*Amman, Ant.* . . . 80  
*Andrzejewski, Th.* 76  
*Anyszkiewicz,* . . 78  
*Arkuszewski,* . . . 78

## B.

*Baczyński, Mich.* 76  
*Balcerowski* . . . 74  
*Barbarowicz,* . . . 66  
*Basinski Thom.* . 81  
*Beil,* . . . . . 81  
*Brodziszewski, An.* 56  
*Bromiński,* . . . . 81  
*Brysiewicz, Petr.* 62  
*Brzeziński, Jos.* . 72  
*Brzeziński Carol.* 71  
*Budziński, Const.* 79  
*Budzyński, Jos.* . 60  
*Buske, Carol.* . . . 79  
*Buske, Lud.* . . . 58  
*Bysiekiwicz, Ign.* 62

## C.

*Chądzyński, Paul* 69  
*Chrzaszcz, Bern.* 67  
*Cichosz* . . . . . 72  
*Cieśliński, Barth.* 69  
*Chodyński* . . . . . 79  
*Cywinski, Mart.* . 61

*Czerwiński. Ant.* . 69  
*Czerwinski, Jos.* . 77

## D.

*Dobracki, Thom.* 60  
*Dorszewski, Math.* 58  
*Dyament, Ant.* . . 58  
*Dydyński,* . . . . 81

## E.

*Eichstaedt, Mich.* 70  
*Eichstaedt, Steph.* 80  
*Ertel, Fr.* . . . . 70  
*Eywik Stanl.* . . . 72

## F.

*Falkiewicz, Mac.* 72  
*Fallyński, Andr.* . 60  
*Frank, Ign.* . . . . 72  
*Frasunkiewicz* . . 73

## G.

*Gaertig, Jos.* . . . 81  
*Gawrecki, Leop.* . 61  
*Garoliński* . . . . 79  
*Gembalski,* . . . , 70  
*Geryn, Ant.* . . . . 66  
*Geszke, Andr.* . . 76  
*Golcz, Andr.* . . . 66  
*Golczewski, Cus.* 68

Gol-







<i>Golkowski, Ign.</i> . . . 64	<i>Kegel, Theoph.</i> . . . 75
<i>Goździński, Ant.</i> . . . 73	<i>Kentzer, Mich.</i> . . . 75
<i>Grabowski, Ant.</i> . . . 67	<i>Kidaszewski, And.</i> 81
<i>Gronwald, Raph.</i> 69	<i>Kieramuszewski,</i>
<i>Grunwald . . . . .</i> 81	<i>Alb. . . . .</i> 69
<i>Gross, Jac.</i> . . . . 80	<i>Kieramuszewski,</i>
<i>Grzeszkiewicz, Jo-</i>	<i>Theodr. . . . .</i> 60
<i>annes. . . . .</i> 65	<i>Kierszniewski, Ign.</i> 66
<i>Grzeszkiewicz, Va-</i>	<i>Kinecki, Ant.</i> . . . 68
<i>lentin. . . . .</i> 56	<i>Kinecki, Jos.</i> . . . 65
<i>Güntzel, Andr.</i> . . . 74	<i>Kluck . . . . .</i> 81
	<i>Klupp, Joan. Max.</i> 58
<b>H.</b>	<i>Klupp, Jos.</i> . . . . 69
<i>Henke, Guil.</i> . . . . 69	<i>Kunce . . . . .</i> 81
<i>Heyden, Carol.</i> . . . 63	<i>Knast, Ign.</i> . . . . 70
	<i>Komasiński, Joan.</i> 68
<b>J.</b>	<i>Kostrzewicz Ant.</i> 65
<i>Janczelski, Sim.</i> 76	<i>Kotkowski, Luc.</i> 76
<i>Janiszewski, Joan</i> 81	<i>Kotliński, Petr.</i> . . 72
<i>Jankowski, Adalb.</i> 65	<i>Kowalewski, Andr.</i> 68
<i>Jankowski . . . . .</i> 81	<i>Kowalski, Nic.</i> . . . 76
<i>Jaroszewski, Stan.</i> 60	<i>Koziorowski, Ign.</i> 75
<i>Jastrzębski . . . . .</i> 74	<i>Kozłowicz, Mich.</i> 69
<i>Jarzke, Mich.</i> . . . . 74	<i>Kozłowski, Jos.</i> . . 76
<i>Jasieniecki, Mich.</i> 63	<i>Kozłowski, Adalb.</i> 69
	<i>Krol, Roch.</i> . . . . 71
<b>K.</b>	<i>Kryger, Paul.</i> . . . 64
<i>Kalinowski, Stun.</i> 80	<i>Kubicki, Simon</i> . . 67
<i>Kuliski, Felix</i> . . . 64	<i>Kubicki, Ludov.</i> . . 63
<i>Kulisch, Joan.</i> . . . 65	<i>Kuczyński, Jac.</i> . . 75
<i>Kamiński, Andr.</i> 69	<i>Kulczewicz, Fr. X.</i> 59
<i>Kantak, Jacob.</i> . . . 79	<i>Kulakowski, Aug.</i> 76
<i>Kapczyński, Jos.</i> 77	<i>Kurowski, Ant.</i> . . 60
<i>Kapczyński, Petr.</i> 72	
<i>Kuraś, Joseph.</i> . . 78	<b>L.</b>
<i>Karpiński, Jos.</i> . . 73	<i>Ladach, Ign.</i> . . . 79

<i>Laskowski, Mich.</i>	64	<i>Paulicki, Jos.</i>	70
<i>Leciejewski, Mat.</i>	59	<i>Pawlikowski, Ben.</i>	77
<i>Lemański, Val.</i>	73	<i>Pagowski, Joan.</i>	74
<i>Leszczyński, Cons.</i>	72	<i>Pleja, Mart.</i>	80
<i>Łączbarski, Lud.</i>	67	<i>Pluciński, Jos.</i>	67
<b>Ł.</b>		<i>Polcyn, Fr. Xav.</i>	56
<i>Łykowski, Joan.</i>	65	<i>Potrykowski, Jos.</i>	65
<i>Łukowski, Joan.</i>	80	<i>Powałowski, Joan.</i>	77
<b>M.</b>		<i>Porawski, Joan.</i>	78
<i>Madalkiewicz,</i>		<i>Prokop, Ant.</i>	81
<i>Bern.</i>	70	<i>Przybyszewski,</i>	64
<i>Mańske, Jos.</i>	70	<i>Przyłuski, Leo</i>	56
<i>Marachowski</i>	67	<i>Pydynkowski, Cas.</i>	74
<i>Marcinkowski, Jon.</i>	67	<b>R.</b>	
<i>Markowski, Eduar.</i>	64	<i>Rewoliński, Joan.</i>	64
<i>Marszałowski, On.</i>	79	<i>Rosiński, Stan.</i>	79
<i>Marten, Ign</i>	60	<i>Rudziński, Steph.</i>	65
<i>Muszewski, Guil.</i>	70	<i>Ruszkiewicz, Jos.</i>	75
<i>Michalski, Vinc.</i>	60	<i>Ryński, Andr.</i>	79
<i>Müller, Joan.</i>	75	<i>Ryszkiewicz, Ant.</i>	64
<i>Musolff, Nivard</i>	66	<i>Rytterski, Ant.</i>	68
<b>N.</b>		<b>S.</b>	
<i>Nerlich, Ant.</i>	65	<i>Sadowski, Lud.</i>	60
<i>Niedzielski, Adal.</i>	72	<i>Salmoński, Fr. Xav.</i>	77
<i>Niemietz, Jos.</i>	68	<i>Sąchocki, Paul.</i>	76
<b>O.</b>		<i>Schmidt, Petr.</i>	80
<i>Obst, Jos.</i>	68	<i>Schmidt, Stan.</i>	58
<i>Osiński, Vinc.</i>	69	<i>Seeliger, Lud.</i>	73
<b>P.</b>		<i>Siemiątkowski, Pet.</i>	63
<i>Pankau, Fr.</i>	74	<i>Siepieliński, Seb.</i>	63
		<i>Siuchniński, Barth.</i>	66
		<i>Siwicki, Jacob.</i>	74
		<i>Skrzyszowski, R.</i>	60





<i>Śliwiński, Hil.</i>	68	<i>Waldowski, Alex.</i>	76
<i>Ślowiński, Joan.</i>	75	<i>Wdowicki, Joan.</i>	70
<i>Smielowski, Jos.</i>	60	<i>Weyna, Mich.</i>	77
<i>Smierzchalski, Fr.</i>	63	<i>Wejerczyk, Jos.</i>	61
<i>Sobczyński, Joan.</i>	78	<i>Weiss, Jos.</i>	68
<i>Sobocki, Niceph.</i>	61	<i>Wesierski, Math.</i>	79
<i>Sowiński, Joan.</i>	60	<i>Wieczorek, Adol.</i>	60
<i>Sosiński, Casp.</i>	67	<i>Wiesiolowski, Stan.</i>	66
<i>Spletstoesser, Mich.</i>	67	<i>Winiarski, Fr.</i>	66
<i>Stynowicz, Joan.</i>	63	<i>Wiśniewski, Carol.</i>	64
<i>Sucharski, Fr. Xav.</i>	60	<i>Witkowski, Melch.</i>	65
<i>Sucharski, Theop.</i>	75	<i>Wronski, Clem.</i>	74
<i>Suszycki, Fr.</i>	66	<i>Wrześiński, Steph.</i>	74
<i>Świerkowski, Jos.</i>	63	<i>Wysocki, Stan.</i>	73
<i>Szarzyński, Thom.</i>	75	<i>Wysoszyński, Laur.</i>	80
<i>Szredziński, Adal.</i>	68	<i>Wyszyński, Stan.</i>	66
<i>Szubczyński, Jos.</i>	73		
<i>Szubczyński, Adal.</i>	72		
<i>Szulczewski, Fr.</i>	65		
<i>Szymański, Fr.</i>	75		
<i>Szyperski, Ant.</i>	73		

## T.

<i>Taillard, Fr.</i>	62
<i>Tarnowski, Ant.</i>	62
<i>Tegel, Jos.</i>	60
<i>Terpitz, Joan.</i>	80
<i>Tessmer, Jos.</i>	75
<i>Trojonowicz, Car.</i>	60
<i>Trudziński, Joan.</i>	65
<i>Tryburski, Ign.</i>	59
<i>Turkowski, Jos.</i>	75

## W.

<i>Walczewski, Val.</i>	62
<i>Walkowski, Jos.</i>	56

## Z.

<i>Zawidzki, Jacob.</i>	71
<i>Zarzycki, Marcel.</i>	80
<i>Zdybaliński, Nep.</i>	78
<i>Zgrabczyński, And.</i>	60
<i>Zieliński, Adalb.</i>	80
<i>Zienkiewicz, Joan.</i>	56
<i>Zwolski, Joan. Nep.</i>	71

## Ż.

<i>Żabiński, Jos.</i>	76
<i>Żarniewicz, Val.</i>	69
<i>Żołądkiewicz, J.</i>	66



## SERIES ALPHABET.

Ecclesiar. Parochial. Archi-Dioecesis  
Guesnensis.

B.			
Barcin . . . . .	68	Dusznno . . . . .	63
Baszków . . . . .	73	Dziekanowice . . . . .	59
Biskupice . . . . .	70	Dziewierzewo . . . . .	65
Bługowo . . . . .	75	Dzwierzchno . . . . .	78
Branno . . . . .	79	Dzwierszno . . . . .	75
Broniszewice . . . . .	72	G.	
Brudnia . . . . .	79	Gnesna ad Cathedr. . . . .	60
Budzewo . . . . .	66	dito SS. Trinit. . . . .	60
Brzezcie . . . . .	72	dito S. Laurent. . . . .	60
Brzyskorzystew . . . . .	67	dito S. Petri . . . . .	62
Bydgoszcz . . . . .	75	dito S. Mich. . . . .	63
Budziszewo . . . . .	62	Gąsawa . . . . .	68
C.		Gembice . . . . .	68
Cerekwica . . . . .	64	Glešno . . . . .	74
Chełmce . . . . .	77	Gniewkowo . . . . .	80
Chlewiska . . . . .	79	Gołańcz . . . . .	67
Chomentowo . . . . .	67	Gołuchów . . . . .	72
Chomiąza . . . . .	68	Góra ad Znin . . . . .	69
Choyna . . . . .	67	Góra ad Inowracl. . . . .	80
Czermin . . . . .	72	Górka . . . . .	76
Czerniejewo . . . . .	59	Gorzno . . . . .	70
Czeszewo . . . . .	65	Gorzyce . . . . .	64
D.		Gościeszyn . . . . .	64
Dąbrówka ad Bydg. . . . .	75	Gostyczyna . . . . .	70
Dąbrówka ad Gniez. . . . .	59	Grabie . . . . .	80
Dębica . . . . .	62	Graboszewo . . . . .	66
Dembowo . . . . .	74	Grodzisk . . . . .	72
Droszew . . . . .	70	Gromadno . . . . .	75
		Grylewo . . . . .	65
		Grzybowo . . . . .	60
		Gurowo . . . . .	60
		J.	







<b>J.</b>		Kucharki . . . . .	70
Jabłkowo . . . . .	62	Kuchary . . . . .	70
Jaksice . . . . .	79	Kuczków . . . . .	72
Jaktorowo . . . . .	67	Kwieciszewo . . . . .	69
Jankowo . . . . .	64		
Janowiec . . . . .	62	<b>L.</b>	
Jarząbkowo . . . . .	60	Lenartowice . . . . .	72
Jedlec . . . . .	72	Lewków . . . . .	71
Imielno . . . . .	60	Linowiec . . . . .	64
Inowrocław . . . . .	79	Lissewo . . . . .	79
Juńcewo . . . . .	65	Liszkowo . . . . .	79
Jzdebno . . . . .	65	Lubiecz . . . . .	65
		Ludzisk . . . . .	69
<b>K.</b>			
Kamieniec . . . . .	62	<b>L.</b>	
Kamieniec . . . . .	63	Łabiszyn . . . . .	79
Karmin . . . . .	72	Łagiewniki . . . . .	63
Kendzierzyn . . . . .	60	Łask . . . . .	76
Keynia . . . . .	67	Łekno . . . . .	65
Kiszkowo . . . . .	60	Łęgowo . . . . .	65
Kłęcko . . . . .	62	Łobżenica . . . . .	75
Kobierno . . . . .	73	Łopienno . . . . .	63
Kobylin . . . . .	73	Łubowo . . . . .	60
Kołdrąb . . . . .	62		
Koryta . . . . .	72	<b>M.</b>	
Kościelec . . . . .	79	Magnuszewice . . . . .	72
Kościeszki . . . . .	77	Makowarsk . . . . .	76
Kosztowo . . . . .	74	Markowice . . . . .	69
Kotlin . . . . .	72	Marzenin . . . . .	60
Kowalew . . . . .	72	Miasteczko . . . . .	74
Kozielsko . . . . .	66	Mielzyn . . . . .	66
Kretkow . . . . .	72	Mieścisko . . . . .	62
Krostkowo . . . . .	74	Modliszewko . . . . .	63
Krotoszyn . . . . .	73	Mogilno . . . . .	69
Kruchowo . . . . .	63	Morzewo . . . . .	74
Kruświca . . . . .	77		

Mrocza . . . . .	76	Podgórz . . . . .	80
Murzynno . . . . .	80	Podlesie . . . . .	63
<b>N.</b>		Polanowice . . . . .	78
Nakło . . . . .	74	Pomarzany . . . . .	63
Niechanowo . . . . .	60	Popowo kościelne	63
Niestronno . . . . .	65	Powidz . . . . .	66
Niemczyn . . . . .	66	Pustelnica . . . . .	80
<b>O.</b>		<b>R.</b>	
Ociąż . . . . .	71	Raczkowo . . . . .	63
Odrawąż . . . . .	66	Rogowo . . . . .	65
Ołobok . . . . .	71	Ronowo . . . . .	76
Orchowo . . . . .	64	Rossoszyca . . . . .	71
Orłowo . . . . .	79	Rynarzewo . . . . .	67
Ostrowite prim. . . . .	64	Ryszewko . . . . .	65
Ostrowo ad Gniew-		Rzadkwin . . . . .	78
kowo . . . . .	80	<b>S.</b>	
Ostrowo ad Gniezno	66	Sadki . . . . .	74
dito ad Gopło	77	Samokłęski . . . . .	68
dito ad Pakość	69	Samsieczno . . . . .	76
dito ad Strzelno	77	Siedlimowo . . . . .	69
<b>P.</b>		Skarboszewo . . . . .	67
Pałędzie kościelne	65	Skórki . . . . .	63
Pakość . . . . .	69	Skrzebowa . . . . .	71
Panigródz . . . . .	66	Ślesin . . . . .	76
Parchanie . . . . .	80	Ślawno . . . . .	61
Parlin . . . . .	69	Ślawsk . . . . .	78
Pawłowo . . . . .	60	Ślupy . . . . .	68
Pęchowo . . . . .	79	Śmielowo . . . . .	75
Piaski . . . . .	77	Smogulec . . . . .	68
Pieranie . . . . .	80	Sobotka . . . . .	71
Pleszew . . . . .	73	Sokolniki . . . . .	63
Płonkowo . . . . .	80	Solec . . . . .	80
Pobiedziska . . . . .	60	Sośnica . . . . .	73
		Sowina . . . . .	73





Srebrne górk	66	Wawelno . . . .	76
Staw . . . . .	67	Wenecya . . . .	69
Stodoły . . . . .	78	Węglewo . . . .	61
Strzałkowo . . . .	67	Wierzehucin . . .	76
Strzelce . . . . .	69	Wilatowo . . . .	70
Strzelno . . . . .	78	Witkowo . . . . .	61
Strzyżewo . . . . .	64	Wocin . . . . .	70
Świątkowo . . . . .	65	Woycin . . . . .	70
Szaradowo . . . . .	68	Wronczyn . . . .	61
Szawłowice . . . .	80	Września . . . . .	61
Szczepanowo . . . .	60	Wyganów . . . . .	74
Szczury . . . . .	71	Wyrzysko . . . .	75
Szemborowo . . . .	67	Wysoka . . . . .	75
Szkalmierzyce . . .	71		
Szubin . . . . .	68	<b>Z.</b>	
Szulmierzyce . . . .	74	Zabartowo . . . .	76
Szydłowo . . . . .	64	Zduny . . . . .	74
		<b>Ż.</b>	
<b>T.</b>		Żegocin . . . . .	73
Trlag . . . . .	69	Żerniki . . . . .	65
Trzemeszno . . . . .	64	Żnin . . . . .	70
Tursko . . . . .	73	Żoń . . . . .	66
Tuczno . . . . .	79	Żydowo . . . . .	61
Twardów . . . . .	73		
<b>W.</b>			
Wagrowiec . . . . .	66		

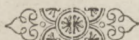









# ANNIVERSARIA

in

Ecclesia Metropolitana Gnesnensi  
absolvenda.

---

## JANUARIUS.

1. 15. Fer. 2. Vig. 1. Noct. *Cajet. Kowalski*, Suffr. Gnesn.
2. 16. Fer. 3. Rqm. ad Tumbam *Joannis Kalksztein*, Can. Gnesn. cum Miss. Interestentium.
3. 17. Fer. 4. Ans. 1. Idae Clas. cum Mis.
4. 19. Fer. 6. Ans. 1. Noct. *Balth. Pstrokoński*, Can. Gnesn. cum Miss. Interest.
5. 27. Sabb. Ans. 1. Noct. *Antonii Strachwitz*, Can. Gnesn. cum Miss. Interest.

## FEBRUARIUS.

6. 3. Sab. Ans. 1. Imae Cl. cum Miss.
7. 14. Fer. 4. Ans. 2. Imae Cl. cum Miss.
8. 23. Fer. 6. Ans. 1. Noct. *Mathiae Solytyk*, Eppi Marg. Praep. Gnesn. Interest.
9. 27. Fer. 3. Vig. 1. Noct. *Celmi Mathiae Kubiński*, Archi-Eppi Gnesn.
10. 28. Fer. 4. Ans. 3. Imae Cl. cum Mis.  
Martius.

## MARTIUS.

11. 1. Fer. 6. Vig. 1. Noct. Confratrum et Benefactorum Illrimi Capituli cum Miss.
12. 2. Sab. Vig. 3. Noct. *Celmi Adami Komorowski*, Archi-Eppi Gnes. cum Miss.
13. 5. Fer. 3. Rqm. ad Tumbam *Cas. Wysocki*, Cust. et *Stephani Dunin*, Schol. Gnes. Interest.
14. 8. Fer. 6. Rqm. ad Tumb. *Alex. Gembarth*, Can. Gnes. Interest.
15. 16. Sab. Ans 2. Ildae Cl. cum Miss.
16. 18. Fer. 2. Vig. 1. Noct. *Josephi Kraszkowski*, Suffr. Gnes.
17. 20. Fer. 4. Vig. 1. Noct. *Sebast. Mielecki*, Can. Gnes. cum Miss. Interest.
18. 22. Fer. 6. Vig. 1. Noct. *Jos. Dorpowski*, Can. Gnes. cum Miss. Interest.
19. 26. Fer. 3. Vig. 1. Noct. *Maxim. Skrzetuski*, Can. Gnes. cum Miss. Interest.

## APRILIS.

20. 15. Fer. 2. Ans. 3. Ildae Cl. cum Miss.
21. 16. Fer. 3. Vig. 1. Noct. *Joan. Mlicki*, Praep. Gnes. cum Miss. Interest.
22. 17. Fer. 4. Vig. 1. Noct. *Sim. Zapolski*, Can. Gnes. cum Miss. Interest.
23. 22. Fer. 2. Vig. 3. Noct. *Andr. Podolski*, Scholast. Gnes.
24. 26. Fer. 6. Vig. 3. Noct. *Celmi Stanisl. Szembek*, Archi-Eppi Gnes.





25. 27. Sab. Vig. 3. Noct. *Celmi Vladislai Lubiński*, Archi-Eppi Gnes. cum Miss. Interest.

## MAJUS.

26. 4. Sab. Ans. 4. Imae Cl. cum Miss.
27. 6. Fer. 2. Rqm. ad Tumb. *Mich. Kobierzycki* et *Vincent. Oczko*, Can. Gnes.
28. 7. Fer. 3. Vig. 1. Noct. cum sacro ad majus Altare cant. *Jos. Daniel*, Cantor, et *Valent. Ryczywolski*, Poenit. Gnes. cum Miss. Interest.
29. 17. Fer. 6. Rqm. ad majus Altare lectum *Gasp. Szajowski*, Suffr. Lovic. Canon. Gnes. cum Miss. Interest.
30. 18. Sab. Ans. 5. Imae Cl. cum Miss.
31. 20. Fer. 2. Rqm. ad Tumb. *Petri Konojadzki*, Can. Gnes.
32. 21. Fer. 3. Vigil. 1. Noct. *Suentoslai Strzalkowski* et *Pauli Karski*, Canon. Gnes. cum Miss.
33. 22. Fer. 4. Rqm. ad Tumb. *Stephani Lubiński*, Suffr. Gnes. cum Miss.  
*Dni insuper ad recitandum Offic. Defunct. 1. Noct. cum Laudib. privatim tenentur.*

## JUNIUS.

34. 3. Fer. 2. Vig. 1. Noct. *Leonis Morawski*, Archi-Diac. Gnes.

35. 4. Fer. 3. Vig. 1. Noct. *Stanislai Lubienski*, Eppi Plocen.
36. 5. Fer. 4. Ans. 6. Imae Cl. cum Miss.
37. 14. Fer. 6. Rqm. ad Tumb. *Pauli Kosicki*, Can. Gnes. cum Miss. Interest.
38. 15. Sab. Vig. 1. Noct. Confratrr. et Benefactorr. Illrimi Capituli cum Miss.
39. 17. Fer. 2. Vig. 1. Noct. *Ant. Krobanowski*, Dec. et *Alexandri Gorzenski*, Primicerii Gnes.
40. 18. Fer. 3. Ans. 4. Idae Cl. cum Miss.
41. 21. Fer. 6. Vig. 3. Noct. *Celmi Vladisl. Lubienski*, Archi-Eppi Gnes. cum Miss. Interest.
42. 25. Fer. 3. Vig. 1. Noct. *Xav. Trzebiantowski*, Can. Gnes.

### JULIUS.

43. 1. Fer. 2. Vig. 1. Noct. *Casim. Lubienski*, Archi-Diac. Gnes. cum Miss.
44. 3. Fer. 4. Rqm. ad Tumb. *Gabrielis Cedrowicz*, Can. Gnes.
45. 12. Fer. 6. Vig. 1. Noct. *Francisci Raczyński*, Can. Gnes.
46. 17. Fer. 4. Ans. 5. Idae Cl. cum Mis.
47. 19. Fer. 6. Vig. 1. Noct. *Petri Rokosowski*, Primicerii Gnes.
48. 22. Fer. 2. Ans. *Christophori Dobiński*, Suffr. Gnes.
49. 27. Sab. Rqm. ad majus altare lectum  
Con-







*Constant. Wolicki*, Prael. Monial. Praemonst. cum Miss. Interest.

### AUGUSTUS.

50. 2. Fer. 6. Ans. 7. Imae Cl. cum Mis.  
 51. 14. Fer. 4. Ans. 8. Imae Cl. cum Miss.  
 52. 19. Fer. 2. Vig. 1. Noct. *Josephi Ropiński*,  
 Can. Colleg. S. Georgii Poenit. Gnesn.  
 cum Miss. Interest.  
 53. 26. Fer. 2. Ans. *Ludov. Loga*, Can. Gnes.  
 54. 31. Sab. Ans. 9. Imae Cl. cum Miss.

### SEPTEMBER.

55. 2. Fer. 2. Vig. 1. Noct. *Celmi Mathiae  
 Lubiński*, Archi-Eppi Gnes.  
 56. 4. Fer. 4. Vig. 1. Noct. *Ign. Bardziński*,  
 Suffr. et *Pauli Jastrzembowski*, Can-  
 cell. Gnesn. cum Miss.  
 57. 16. Fer. 2. Ans. 6. II. Cl. cum Miss.  
 58. 18. Fer. 4. Vig. 1. Noct. Confr. et Be-  
 nefactr. Illrimi Capituli cum Miss.

### OCTOBER.

59. 1. Fer. 3. Rqm. ad majus Altare lectum  
*Lucae et Theophilae Czerminskich*,  
 Castel. Zawichost.  
 60. 4. Fer. 6. Vig. 1. Noct. *Franc Krasz-  
 kowski*. Suffrag. Gnes.  
 61. 9. Fer. 4. Vig. 1. Noct. *Alberti*, Praep.  
 Pultovien. et *Stanisl. Can. Cracov. Lu-  
 bińskich*.

62. 14. Fer. 2. Ans. 7. Ildae Cl. cum Miss.
63. 16. Fer. 4. Vig. 1. Noct. *Dominici Tomicki*, Can. Gnes.
64. 19. Sab. Vig. 3. Noct. Emmi *Michaelis* Cardinal. *Rudziejowski*, Archi-Eppi Gnesn.
65. 23. Fer. 4. Vig. 3. Noct. Celmi *Theodori Potocki*, Archi-Eppi Gnes.
66. 26. Sabb. Vig. 3. Noct. Celmi *Adami Komorowski*, Archi-Eppi Gnesn. cum Miss. Interress.
67. 29. Fer. 3. Vig. 1. Noct. cum sacro ad majus Altare lecto *Joannis Ilowiecki*, Can. Gnes. cum Miss. Interress.

## NOVEMBER.

68. 2. Sab. Commemoratio OO. Fidelium Defunctorum. Interress.
69. 4. Fer. 2. Vig. 3. Noct. *Ign. Kozierowski*, Eppi Adrat. Can. Gnes. cum Miss Interress.
70. 5. Fer. 3. Vig. 1. Noct. cum sacro ad majus Altare cant. *Ign. Bardziński*, Suffr. Gnes. cum Miss. Interress.
71. 6. Fer. 4. Rqm. ad Tumb. *Simon. et Alexandri Koludzkich*, Praepp. Gnes.
72. 8. Fer. 6. Ans. 10. Imae Cl. cum Miss.
73. 11. Fer. 2. Rqm. ad majus Altare lectum Celmi *Martini Dunin*, Archi-Eppi Gnes. et Posnan. cum Miss.





74. 13. Fer. 4. Vig. 1. Noct. cum sacro ad maj. Altare cant. *Mart. Siemiński*, Eppi. Cyrenen. Suffr. Praep. Gnes. cum Mis.
75. 15. Fer. 6. Rqm. ad Tumb. *Alberti Wieczorkiewicz*, Can. Gnes. Interess.
76. 16. Sab. Ans. 11. I. Cl. cum Mis.
77. 19. Fer. 3. Rqm. ad Tumb. *Guilhelmi Robertsohn*, Can. Gnes. Interess.
78. 20. Fer. 4. Vigil. 1. Noct. *Suentoslai Strzalkowski* et *Pauli Karski*, Cancrr. Gnes. cum Miss.
79. 29. Fer. 6. Ans. 12. I. Clas. cum. Mis.

#### DECEMBER.

80. 2. Fer. 2. Vig. 1. Noct. *Jos. Gembarth*, Suffr., *Ludov. Mathy*, *Caroli d'Andellare* et *Joan. Ilowiecki*, Can. Gnes. cum Miss. Interess.
81. 7. Sab. Vig. 1. Noct. *Mich. Komorowski*, Can. Gnes. cum. Miss.
82. 10. Fer. 3. Vig. 1. Noct. *Gabriel. Cedrowicz*, Can. Gnes. cum Miss.
83. 16. Fer. 2. Ans. 8. Idae Cl. cum Miss.
84. 18. Fer. 4. Vig. 1. Noct. Confratr. et Benefact. Illrimi Capituli cum Miss.
85. 20. Fer. 6. Rqm. ad majus Altare lectum Celsmi *Theoph. Wolicki*, Archi-Eppi Gnesn. et Posnan. cum Miss. Interess.

**Usus Capparum** in Eccl. Metrop. Gnes  
 Festis seqq. — *Resur. Dni.* in Process.,  
 Matut. et Missa Convent. — *S. Adalb.* in  
 Mis. Conv. et II. Vesp. — *Ascens. Dni.*  
 in Mis. Conv. — *Pentec.* in Mis. Conv. et  
 Fer. 3. in Vesp. — *Corp. Xti.* in Mis.  
 Conv., Proces. et ult. Vesp. Oct. — *As-  
 sumptio B. V. M.* in Mis. Conv. et II.  
 Vesp. — ac *Dedic. Eccl.* in Mis. Conv.

**Usus Mantoletorum.** A die 1. Maii  
 ad ult. Octobris inclusive.

Productum et approbatum in Capitulo  
 Septimanali die 12. Decembr. 1843.

**LEO PRZYŁUSKI.**

*Ant. Dyament,*  
 Secretar.

