



meq aduat + e pa	2	32	44	38
meq digne aliff radice	0	32	44	38
meq digne aliff radice	1	32	44	38
Equo gne pte	1	32	44	38
meq aduat radice oth angf	0	32	44	38
meq meq lue ad d e f	0	32	44	38
dux plus	2	32	44	38
dux plus	1	32	44	38
dux plus	3	32	44	38
dux plus	0	32	44	38
dux plus	1	32	44	38

meq aduat + e pa
meq digne aliff radice
meq digne aliff radice
Equo gne pte
meq aduat radice oth angf
meq meq lue ad d e f
dux plus
dux plus
dux plus
dux plus
dux plus
dux plus

dux plus ad d e m pte	0	13	21	39	49
dux plus ad d e m pte	1	29	37	10	49
dux plus ad d e m pte	4	11	44	16	43
dux plus ad d e m pte	2	41	48	34	43
dux plus ad d e m pte	2	13	33	48	43
dux plus ad d e m pte	3	29	1	8	43

meq aduat + e pa
meq digne aliff radice
meq digne aliff radice
Equo gne pte
meq aduat radice oth angf
meq meq lue ad d e f
dux plus
dux plus
dux plus
dux plus
dux plus
dux plus

meq lue ad d e f	2	32	44	38	44
dux plus ad d e m pte	1	29	37	10	49
dux plus ad d e m pte	4	11	44	16	43
dux plus ad d e m pte	2	41	48	34	43
dux plus ad d e m pte	2	13	33	48	43
dux plus ad d e m pte	3	29	1	8	43



meq aduat + e pa
meq digne aliff radice
meq digne aliff radice
Equo gne pte
meq aduat radice oth angf
meq meq lue ad d e f
dux plus
dux plus
dux plus
dux plus
dux plus
dux plus
meq aduat + e pa
meq digne aliff radice
meq digne aliff radice
Equo gne pte
meq aduat radice oth angf
meq meq lue ad d e f
dux plus
dux plus
dux plus
dux plus
dux plus
dux plus

15

1261 / 7 11 9 8 1 3 5 7 10
10
10
10
10
10
10

1

1278 / 12 7 8 / 12 7 8 / 12 7 8 / 12 7 8

37482

7 26

11 27 10 11

9	9	2
13	0	37
29	6	39
12	26	27
27	17	13
		27

N. Juv. 618.

618

Theorica planetarum
 Canones sup tabulas Alphonsij
 Canones sup tabulas Johannis de Lincinis
 Tabule Illustris Regis Alphonsij
 Tabule Johannis de Lincinis

Theorica Planetarum
 Canones sup Tabulas Alphonsij
 Canones sup Tabulas Johannis de Lincinis
 et alii: Est galat ex Indice

aux ad or p aux ad or p aux ad or p
 uno aut p in corp ep h appropinquat ad or p dicitur
 in or p ad or p

et her aux no variatur. **A**ux uero epacti
 dicitur punctus que emat linea exiens a cen-
 tre p centri epacti et ista aux variat
 p m. quod est ut dicitur Equatio centri
 in epactis est arcus epacti cadens in auge
 uam et mediam. Equatio centri in zodiaco
 est arcus zodiaci cadens in mediu mori
 epacti et uam mori ipsius. Et in qua ppo-
 se h una equatio ad sui dicitur in ea de
 ppoite et reliqua ad sui quod p pbati
 p linea que cadit in lineas equidistantes
 et p hoc accipit una equatio in tabul
 sca et reliq. sed eius motus cunctis inoz
 ptax et epactoz suoz sine zodiaco est
 arcus zodiaci cadens in auctu et linea
 xcutem a centro. Et equatio lineae ex
 iens a centro equas p centri epacti.
 Verus au maor epacti a dicitur cel sig
 zodiaco quod in auctu et linea exiens
 a cen tre p centri epacti uam locu
 ptax emat linea exiens a cen tre p
 centri ptax. **A**ux uero ptax in z. sig
 dicitur sicut in sale. Argum tu dicitur zodi-
 capiens ab auctu et trans a line duc-
 ta in quoda pacto sup pors auctibus
 eccentoz. **C**ent uero mediu ptax dicitur
 arcus zodiaci exiens in auge eccentri
 et mediu mori et in sale dicitur argu-
 ptax et in luna cen mediu dicitur ut lo-
 gitud duplex ut duplex in sicuti. **C**ent
 au uam dicitur dicitur zodiaco quod in auge
 eccentri et uam locu epacti. **A**rgu-
 tu mediu dicitur arcus epacti cadens in
 auge mediam et cen corpus ptax in
 emisio qst dicitur. **A**rgu uam dicitur dicitur
 epacti cadens in auge uam epacti et cen
 corpus ptax in una au mediu celi sic
 hatur equatio cen in epacti ab argu
 medio et addat cen medio et h ut hatur
 cen uam et argu uam in reliq medie
 sic est. et hoc factu p in figa. Et qn cen
 epacti fuit in auge ut in opposit auge
 nulle sunt pte epactis. **E**quatio argu-
 ptax dicitur arcus zodiaci cadens ut quod
 uam locu ptax et uam locu epacti et
 mai est q qno plus accedit cen epacti
 ad cen terre argu uam ptax uno et
 code quia cen plus est epacti argu
Quare maiores sunt epacti argu
 epacti cen in longitudine piori eccentri
 qm ipso cen in longitudib mediu cen-
 tri et maiores in longitudib mediu qm
 in auge. **E**quatio cen au argu pte in
 tabulis sut equales ac si semp fuisse
 cen epacti in longitudibus mediu epacti
 ad non quod cen epacti uam p epacti
 h q sup cen epacti equali autre. **E**t
 dicitur nunc cen epacti q in logib mediu
 equas p m auge epacti in dyameo epacti
 acti pte ppendiculis sup dyameo mu-
 di insuarem p cen eccentoz dicitur. **D**icitur

Et m p par h ad oronda
 dicitur
 or p p auor med
 aux ad

eccentri que sunt in eccentris in longitudine
 media et in eccentris que sunt in auge
 dicitur dicitur dicitur dicitur dicitur
 longitudine logiore. **E**t dicitur q sunt in
 equales in loco medio et eccentris q sunt
 in opposit auge dicitur dicitur dicitur
 dicitur dicitur ad longitudine piori. **E**t ille
 dicitur dicitur dicitur dicitur dicitur
 au linee pte a cen terre ad auge
 equas sup linea pte ab eode cen ad
 longitudine mediu epacti. **D**icitur m pte
 ha ad longitudine logiore eccentris in qn
 dicitur in co. pte equalis. **E**t dicitur
 au linee pte ad logiore epacti media
 ad linea pte ad longitudine piori
 dicitur m m pte ad longitudine piori
 o. **Q**uare sunt dicitur dicitur dicitur
 ad longitudine logiore pte ab ad
 longitudine piori addat equam argu
 factu pte an dicitur. **C**en plus
 cen ut don est cen epacti a pte plus
 cen terre cen plus in auge equatio
 argu ut pte cen in figa pte

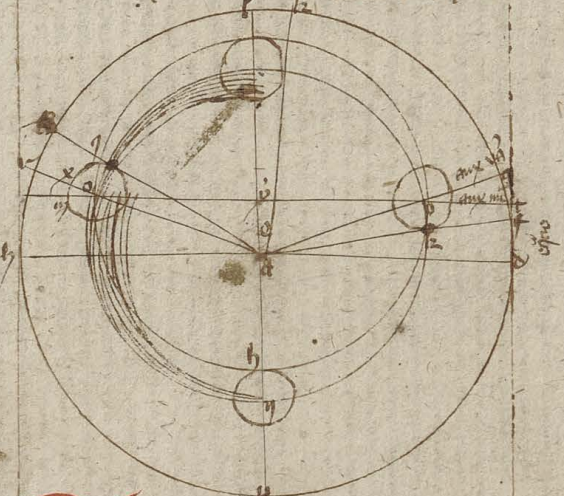

Sequitur de venere et qst dicitur
 qst dicitur h duos eccentros un
 gnatis sup in eade pte
 plana dispositos. s. cen et dicitur
 et equas est pte cen terre un
 duplo debet distare cen dicitur
 cen epacti qm distat cen equas a
 cen terre quia quida pte dicitur
 m h p illa duo cen cen dicitur. **E**t sup
 cen dicitur illas pte cen mori
 die cen dicitur ab orie i dicitur
 cen cen qm sol p m h dicitur
 mori cen pte dicitur. **E**t dicitur dicitur
 pte quia in quo pte cen sol p m
 pte pte in cen cen cen
 cen. **E**t quilibet punctus cen p m
 pte cen. **E**t cen cen cen pte
 pte cen dicitur. **Q**uare quida dicitur
 q cen dicitur et cen epacti sunt
 code loco quare ut dicitur ambobus

vnus catus et semp. pree qm illa in
 stante p quoz erit differens pnamero
 qm catus. **¶** Tunc aut differens ut ut
 in rpbibus equalibz equalis angulos dicit
 sup cent equis Sed equis ut imobil est
 nisi qm. ad motu octauis p. **¶** Epiaclus
 au mouit mouet p cuspentia sui cetera
 ab occidente in oriente que au qm au
 sol cont pnamero mouetur. In apparet
 q sicut cent equiacti line bis cu pntia
 sui cetera. in motu p mite ut cent equi
 mouit bis p mite cetera sui in anno
 hinc vite motu ppro alia vite motu augt
¶ Iste au epiaclus mouit quod motu alioz
 duos h motus. s. mediu et uim. **¶** Medius
 motu dicitur p linea cetera. et cent epe
 apdistans line exere et cent equis p
 cent equiacti. **¶** Ille medius motu e de au
 medio motu solis. **¶** Aliq ista tres line
 e sunt equidistantes. s. linea. cetera. et
 cent cetera. solis p cent solis. **¶** Imo
 cetera et cent equis cetera. mouit
 p cent equiacti. **¶** Linea cetera. et
 cent terre equidistant duabz pcedas
 et cum ista tres line mouentur. cetera
 semp erit equidist. aut erit omis eade
 aut due eade. **¶** No q p hoc q cent
 equiacti sui mouit. s. in eade loca et eade
 solis. **¶** q linea que cetera. et cetera
 cetera. solis p cent solis sic eade cum
 linea cetera et cent equis p cent equi
¶ Tunc au motus ut locas equiacti eade
 p linea cetera. et cent terre p cent
 equi. **¶** Tunc au motu e cent equi
 et au cetera in gias ppro equa te
 se et eque au ut sol mouet medio mo
 tu cont pnamero. **¶** Tunc id equiacti
 et au cetera. et quilibz punctus eade
 differens semp in equalibz tempibz. **¶** cetera
 agales descendunt sup cent equis et eq
 au cent differens eade mouet in pua.
 cuspentia. ut in rpbibus cilibus equalis
 arsis descibac in equis. **¶** Cum. **¶** p m
 sicut qm prem. sui pui cetera no p
 m pui quartam prem. sui equis. **¶** Et
 iam. **¶** Das p eadem. ostendi q au de
 ferens no p e in qualibz puncto equis
 Cum. **¶** cetera ex cetera et cent terre p
 cent differens que andunt augt differens
 semp cadunt in aru equis qpheta a du
 abus lineis gongrat. pui cetera sup que
 mouet cent differens et mferabibus
 p cent terre sui pntis augt differens
 semp usari in illa aru sic qpheta
 i. nate accede nate recede ad augt de
 cent i. augt equis et hoc ab ut p pte
 augt equis imobil et qmuis au de
 ferens no p e nisi in aru pdon in
 puncto differens qui mo est au. p e
 in quolibz puncto equis. i. in duto eus
 et hoc gongrat rca p q au cetera

differens mouet qmuis. **¶** In au de
 cent recede ad augt equis utis occide
 tom. et alia secto recede eq. **¶** Augt re
 cedere augt equis utis occide tuc rca
 ao illa. s. equis et differens q e p augt
 equis in pntis rca rca. **¶** Tunc ad au
 tom. equis et alia secto recede eq.
 gongrat recede ad augt differens ab augt
 equis utis orientem. **¶** Tunc ad au
 equi. **¶** mouit qmuis au augt differens. i. tuc
 est au au differens in augt equis
 Tunc aut cent terre et cent equis et
 cent differens. et. augt. s. cetera. **¶**
 appoet augt et cent equi. **¶** sicut una dya
 met mundi. **¶** qm cent equi. **¶** mouit e in
 oppoito augt differens tuc semp illa sunt
 in eade dyamet. et tuc abo cetera. e un
 cetera. **¶** apper. **¶** et ex duto q qmuis cent equi
 parrat sui differens bis tanno in no. e
 in augt nisi semel ut in oppoito augt q
 du cent equi. **¶** et in una medi sui equis
 tuc cent cetera. differens in alia medi
 sui pui cetera. **¶** appoet. **¶** alia medic
 equis que pui sicut au differens. **¶** qm
 cent equi. **¶** et in una augt equis tuc e
 i puncto differens qui maxie p remou
 a terra. **¶** et sic p e in puncto maxie te
 motu a terra. **¶** qm no p e i puncto max
 ime accede cent cetera q qm e in oppoito
 augt q pui sicut au sui differens tuc
 ambo cetera sui un cetera. **¶** et tuc cent equi
 e in oppoito augt equis. **¶** qm duo p e
 ca i quibz maxie accede cent equi. **¶** cent
 cetera. **¶** et in aliis locis no p e accede tuc
 illa id duo loca sui puncta. **¶** p e oppoito au
 gta equis. **¶** cetera lineas gongrat. **¶**
 un cetera sup que mouet cent differens
 et mferens p cent terre. **¶** Cum. **¶** cent
 equi. **¶** e in augt tuc. **¶** non inapire ut
 mouet in suo differens uno. **¶** adu. **¶** et rca
 cent differens tuc p e ut. **¶** oca. **¶** i. suo
 pui cetera. **¶** et qm cent equi. **¶** e i capite. **¶**
 nec gongrat q capite oppoito augt.
 equis tuc cent differens e in puncto q
 tuc sui pui cetera. **¶** et p e linea. **¶** et tuc
 est au differens in maxia remoue ab
 augt equis. **¶** et tuc e cent equi. **¶** in op
 poito augt differens quare tuc e in
 maxia appoito ad eadem. **¶** q tuc
¶ differens descendit plus i suo pui cetera
 et plus remoue oppoito augt differens
 a cent terre qd faar p e bue appoito a h
 gongrat. **¶** i. intelligenti. motu. **¶** et qm du
 cent cetera cent equi. **¶** in illo aru differens
 qui e in duo puncta oppoito ut capite
 lineoz gongrat que capite sui p e gongrat
 oppoito augt equis cent equi. **¶** semp e
 in oppoito augt differens et hoc se. **¶** ex ho
 q qmuis cent equi. **¶** in una pte differens
 cent cetera differens in alia. **¶** tuc semp
 erit in eade line rca mferens p cent terre

et defensas de cu mag in appi quet at
epi' tunc terre qm appi quat cypirib)
lineay quizeat. **Q**uod dicitur in moe' ma
ty et uenit et mediu gne' et uic et me
dum argum et uum **Q**uod dicitur in zodiac
et in epi' loz aye media et uic. **Q**uod dicitur
argum et omia qm sic dicitur in uenit
et mario. sicut in elius superiorib). **Q**
uod dicitur argum inauru qm sic in ib) **Q**
uod dicitur uenit epi' appi quate. **Q**uod dicitur
ud que sebu' in tabula sic dicitur de
si semp sic uenit epi' in infectioe caul
epi' as am defente. **Q**uod dicitur in epi'
est in auge stam moue v'us oriere de
infectio illa qe an ym moue ad p'v
Quod dicitur se q quizeat et e' uenit argum
q ubi qazur sic ganue sepe tebat
Quod dicitur qazur in alia seclioe an' epi'
exite in alia lora defensas **Q**uod dicitur
de e' uenit argum p' minu p'alia. **Q**uod dicitur
nec qe q' ad sic para minuz pp'orib)
p' mi p'alia. ad logi' lozioru et de
est linee exuas a an' uenit ad uenit
epi' uo dicitur in auge defensas ad line
exite ad infectio cauloz exuas dicitur
duit in ad p'ra **Q**uod dicitur p' mi p'alia. ad
gundine p'ra sunt exuas linee exuas
ad a ad ad infectio et ad lineas q
azur ubi e' maxima appi quate epi'
an' terre et uenit ab eode loco usq'
ad oppo' auge qm as si p' q' q'
exuas qua mutat q' p'alia dicitur
dicitur eauli b'is b'n duplae a sedm.
q' ex ad ul ex ad de defensas sic dicitur
superiorib). **Q**uod dicitur h' defente et c'p'ne
p'raos sic tres superiores et in eode loco
eleuat in quo exuas solis et an'
epi' su uel au moue sic sol **Q**uod dicitur
medius moe' solis et medius moe' epi'
aus. s. inauru et uenit eo q' linee ex
uues a an' terre equidistates. **Q**
distant due linee quaz una ex a an'
exuas solis p' an' solis **Q**uod dicitur
a an' exuas p' an' epi' **Q**uod dicitur
et qm t mo' p' mi p'ra ad moe' q'
p' p'ra h' p' defensas moe' in lan cu
dine in midiem. et ad. a an' ul ad
quidone uia q' aln defensas et qm sine
medie sup' fine s. c'p'na **Q**uod dicitur
dem lineas. q' linee in sic p' abos e' d'ras
moue' usq' v'uzq' p'ra et dicitur de
ens. s. ab e' p'na. **Q**uod dicitur hoc ma' dicitur
in laudimib). **Q**uod dicitur alia de uenit
simili' sunt elius superiorib). **Q**uod dicitur
et mario qm ad p'ra suffic' **u'ua**

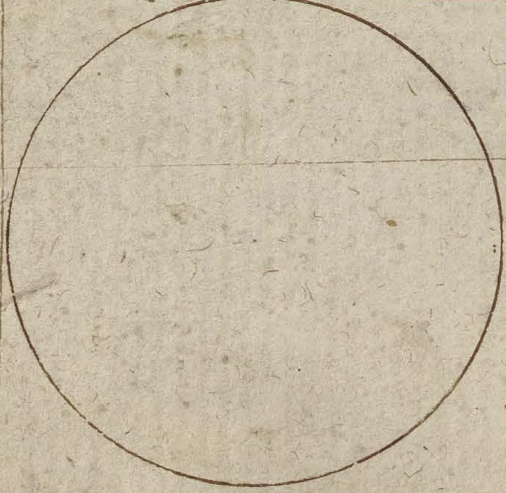

Quod dicitur de retradacioe planearu
planera dicitur dicitur qm in ore eius unu
moue' moe' epi' an' p'na et p'na. **Q**uod dicitur
one signoz **Q**uod dicitur gradus dicitur p'na. qm mo
tus aus no moue' moe' epi' q' p'na et unu
Quod dicitur p'na dicitur p'na epi' in q' cap
planera. retradacio. **Q**uod dicitur p'na et dicitur
epi' in quo p'na. in p'ra dicitur. Luna.
ud no dicitur h'c illa duo acadia. v'uz
e' d'ra et statione qm sic h'c e' p'na
p' h'c. quia semp aus moue' epi' p'na
qm ip'na luna. **Q**uod dicitur in in superiore p'na
q' d'ra d'ra t'ra sua in p'na ud uenit
Quod dicitur p'na in 2. sig' dicitur are' epi' et
aus inter auge uenit. qm p'na p'na
aus p'na in p'na sig' dicitur are' ud p'na
in 2. sig' dicitur are' epi' et dicitur
auge uenit epi' et p'na p'na 2. sig'
p'na. sig' dicitur are' dicitur in p'na
statione et in. et in are' moe' an'.
p'na q' an' epi' acadia ad an' uenit
Quod dicitur retradacioe est are' epi' e' d'ra
p'na p'na et in are' dicitur qu
tus p' oppo' auge epi' et sic p'na moe'
p' et oppo' p'na dicitur et sic p'na
p' p'na moe' p'na q' an' epi' acadia
ad an' terre v'uz h'c h'c. **Q**uod dicitur
mutatur p'na p'na. et sic p'na are'
p'na p'na a. 2. sig' p'na. p'na are'
retradacioe. **Q**uod dicitur p'na p'na
et in e' d'ra p'na p'na
et in e' d'ra p'na p'na p'na
na an' est are' a. b. c. d. qm est
a. b. c. **Q**uod dicitur moe' epi' p'na
ad epi' p'na q' no sic in tabul' sic dicitur
epi' **Q**uod dicitur radice in an' collectis
postea mediu cursum in an' e' p'na
an' inter mediu que sic in p'na
em' collectis et an' que p'na ul' in p'na
Quod dicitur cursum e' d'ra de radice si p'na
si p'na no addit radice. una uenit
luo duodam. p'na p'na q' mediu
moe' p'na p'na p'na p'na q' p'na
ul' oppo' dicitur p'na p'na moe' uenit au
p'na. uos moe' dicitur h'c p'na. **Q**uod dicitur
p'na et minuz et ra et dicitur **Q**uod dicitur
na ul' p'na e' p'na dicitur duodam dicitur
dicitur cursum lunaris ul' solaris. **Q**uod dicitur
casus diam' in e' d'ra que in sic luna
et p'na e' p'na usq' ad mediu e' p'na
no obsurat tota luna. ul' usq' p'na
p'na obsurat. et in tota luna obsura
b'ur et e' p'na in sole. **Q**uod dicitur p'na p'na
linea minuz que p'na luna et p'na e' p'na
p'na solis usq' ad e' p'na. mediu p'na
Quod dicitur p'na p'na q' p'na p'na p'na
obsurat usq' ad mediu. **Q**uod dicitur p'na p'na
minuz duodam p'na luna et uenit epi'
in quo tempore p'na e' p'na p'na ul'
p'na p'na sic ul' dicitur p'na p'na epi'
que sic ab auge usq' ad moe' dicitur
p'na qui ponit in linea tabulaz e' p'na
sunt argum laudimib' me' se epi'
p'na ul' laudim' p'na. **Q**uod dicitur
p'na ad num. t'na q' p'na moe' ad
reuelo'es moe' p'na p'na p'na
maiores et moe' solis et luna **Q**uod dicitur

Almagest algorism? sup arim que curas
 i medio ab unius gradibus. p. alexandra
 hercules Equilater em distanc a gradibus
 alexandu. p. dros in oriente 90 gradibus
 et hercules in occidenta sub equatore. 90.
 gradus et ab unius palo 90. gradibus
 qui vult mutare tabulas ad alia loca.
 B. hat aut addat mediu uniu stellaz p rot
 horas p quot horas distanc loca ab orim
 B. hat aut addat duo mmo in anis
 collas eqns ptans un midie ul p ioves
 ascendens et hora ad idem repus et q
 laborat hoc face ponat gdu solis tunc
 midianu et no locum. almu in gdu
 tabi et fac cu mure an ul post et reme
 rot gdu q horas hnt. ante midian ul
 post et sic venies ascendens ad hora
 ptem. luna que in medio est. **Q**u e
 re vis eam p tabula alius regionis.
Paras dram in regionis p dram loz
 lune et no q re expertae edyfm. si ac
 ceptis latitudine sup orim. in fons lib.
 solis et lune in dorso astuby et alia
 sup oris libi et novens locu almu.
Paras aut quereas dyametroz solis
 et lune et respicias solon mediane dy
 uano. Hora q augez dicitur mou
 usus oriente septu gradibus in. 900 ans
 et eadem usus occidit in alio 900 a
 nis. **Q**u dicitur mou ab alba regni in 60
 ans. scilicet in mensibus ul 22. m. p. quosda
 vno gdu semp usus oriente. **A**stragm
 id narrat cas mou in regni annis vno
 gdu usus oriente semp. **Q**u no q dicit q
 pndu fac sol. i medietate circuli creta sui
 qui maxie remouet a terra. si loquere
 logion mag eleuatur allhoda in dorso
 astrolaby in midie qm gdu solis i reche
 ponit sup almicanasth in midie. **Q**u
 sit em in reliqua medietate circa. et qaz
 die erit maior dista me has distadmes
 in eadem. erit sal in auge canea. i medie
 pda et qm erit dista. nra et canarad
 solis et est duoz gdu fere et qm na.
 dir solis condit infra locu sup q cadet
 si gdu solis ponetur sup num. q simile
 me. almu. in dnu erit fallana. hora
Tunc accipe hoc mo qstato in vno ano
 i midie et in quo die anni sit sol. i auge
 et qm qm sol eleuet p allhoda et i fudo
 anno qm qstato. **I**te qm eleuatur
 polus in eadem hora habis qm aux sit
 moti in vno anno et hoc mo dia alba
 regni inuenisse qm mouet augez piaz
 in anno. mense et die. et tabulas ad
 hoc quopur et hnt magnu astrolabu
 cubu ul maius qm dicitur **inuenisse**

Aspetus planetarum sic ponit iuenire
 inuenit cum. gdu equans in tabula.

asationu signoz in tabula dicitur que
 opic ab oucto et nus gdu in uentis
 et signo gestant ym piaz seruicunt.
Qu in mtiur ai gdu quacm ad libi
 alius plane et mis gdu ioco. sub
 signo. gestant ym aca. et istoz duoz
 nudz sit acceptoz mior a matoro de
 mator. et si qm dicit. **Q**u p dca
 apparet se die planete piaz apertu
 qua est inter eos scilicet p dca sed
 si remanserit p dca et aspectu
 quos. **Q**u remanserit. p dca et
Qu si remanserit rot gdu. quod qm
 aut p dca. dca erit aspectus et
 et si remanserit medietas et ul erit
 aspectus opponis. **Q**u plures gdu aut
 pauciores remanserint no apparet se piaz
Qu nichil remanserit tunc erit piaz qm
 quincti copaliter. **Q**u si remanserit rot
 gdu quot oplectatur alius plendor.
 tunc erunt quicti. luz ip piaz et no
 copaliter. **Q**u si et finis huius theorie

Explicit theoria. piaz qmuis

et hnt a naua m. piaz ut ead qm
 hnt a naua m. piaz ut ead qm
 hnt a naua m. piaz ut ead qm

12 dies mlti pta si ad dies ult mlti
quales hnt

**Tempus est mensura
motus ut vlt ay
quatro phisicoz**

Cum q motu sicut de si
damus motu a nobis
tempus p qd ut qd
tempus qdare p dicit
motus sibi actum q

gnostamus qd t sicut q in dione
tempoz ad usum tabularz illis reg
alioru intendim mo phisico p num
sexagenaria ut dia tempis dioni co
videtur signoz. Pro dicit in mltis
gia dicit integra. Et cu collecta su
nt co qdus ponit p eis uno signu
In istis tabulis. Fraguar em qdus
in co qd inu et vna q inu in co
t sic temp simili mo padm i qe
inapientis a diebus tanq ab incas

Co dupla via tradimus sic ia dicit
magis dicit s colligitur t frugendo
Colligitur naq dies ab uno d co
t vocam dies pma. Et cu collect
sunt co pma ponim p es vna
p bis. co ponitur due vna ad sui
bmat. Et ut dicitur dicitur p qd
libet co ponit vna ad vna vna ista
que ibi colligitur t et cu pvenit co
p es ponim sim vna t vna
eam. z colligitur idem vna ad co
z ponim p qd vna t vna ad

Co pma facit vna z co t facit
vna z co t facit vna. Quid
q no pcedim quid no indigen qd
em plures qm t qd anni an qm
co qd qd plerent. Nota q dies q ponit
tur in istis tabulis sine dies qd plera
se vna q inuenitur hic sic qd plera

In frugendo au repus sim pcedimus
p dione sexagenaria diuidim em
diem in co pres quales quas vna
minu dicit qd qd minur in co
z t sic p qd qd au dicitur t
poris est mlti dicit ad dicitur mo
cu distinctio moe fat p co. dicit
em cum suo q aliquo pta moe in
die p vna qd in co. q no q in co
dicitur moe cur p vna signu ai qd
st co. p s p qd et sic de re dicitur

**Numera annoz mesu
et diez incipit a p
apio alius etc nobis ho
te ad qd z t sine tabul
reducere. Sequit qmentum.**

Multiplica num. annoz p dicit p 309.
et illi nudo resulca. Et rali multiplicat
adde qd am prem. annoz p dicit qm pa
si habe valuetis. diuide num annoz p
stoz p. q. et nudo qd et nudo q qd
tudo in p dicitur erit dies cu quib
diebus adde dies mesu anni ipse di
aliquos t mlti tabulis. Et sim mlti
p anno ipse. Et nudo p dicitur erit
nudo dies qd a p dicitur erit vna
ad repus qd dicitur me. Quo far die
num. dies p dicitur p. co. et illud q re
manet pone in locu pmoz quia sic dies
De in num dicitur qd dicitur. Diuide p.
co. et q remane ponem locu z t
De in dicitur. Diuide num. qd dicitur p
co. p. vna dicitur p. co. et q remane
pone in locu z t. Quo far num. qd dicitur
ame p dicitur pone in locu z t tunc
sufficit qd vlt qd dicitur no p dicitur mlti.
Classe sunt mlti mlti annoz. mlti

**Numera annoz mesu et
dieru p dicitur ad e. z. z. l.**

Tabulas ad h scas reducere
In cu nudo annoz p dicitur in tabula p
ere s istud. Qui annos valus reducere
subi s. p. habem. anos arabu mlti.
tabula dicitur. Anis arabu. z a
nos xpi in rem tabula appat dicit
Que aut tabula dicitur aulibet ere
p atre p tab. rymlos tabular. Quere
s num. annoz p dicitur in lineal pma.
descendit istis sim mlti que in dicitur
nudo annoz colligitur. Et si nudo. annoz p
q dicitur inuenit mlti in dicitur.
z t. co. co. co. dicitur. Et au p dicitur no po
tudo inuenit in cu mlti nudo p dicitur
ou. et. z. z. z. z. q in dicitur inuenit s.
sebe ere in publico. ul in tabula. De in
me cum residuo nudo annoz in eand
tabulam. Et p dicitur inuenit ul cu mlti
p dicitur si p dicitur no inuenit. et. z. z. z.
pma que in dicitur sebe. et. sub aliis p dicitur
seps qd sub suo qd. et. sub p dicitur
z. sub dicitur. et. De in dicitur. in cu re
siduo si se residuo ut p dicitur. semp. sebe
q inuenit. Et aliis p dicitur. qd sub
his dicitur. Et in. dicitur q dicitur. tabu
le ad annos ad mlti quibz vna dicitur
anis colligitur t dicitur sequit anis qd p dicitur
p dicitur au dicitur colla qd tabula dicitur
dicitur no p singulos vna dicitur sed p. z.
ul. qd. ul. 100. ul. 1000. sic p dicitur tabu
la. Et anni dicitur dicitur. quasi ex
centi. quia dicitur p singulos vna
dicitur. De in si habet aliquos mlti
anos qd pleris in cu nudo istoz mlti ta
bula mlti. et q dicitur inuenit sebe si aliis
p dicitur seps qd sub suo dicitur. et

Et p dicitur q dicitur
anis q dicitur
co. nudo p dicitur
Ano dicitur
et dicitur
z ul. ut. t. n.
dicitur q dicitur
p dicitur

optera. Quo fit dies 2 mi dies et cetera
cones quas invenit p oppo ad ad
quoslibet mediam elongationem. Et qd p ad
dies pvenit et temp quictiois ul oppo
Si vero tunc hinc quictioe voluit mo
invenit appoem. ul hinc oppo locu e
ctiois sequetur qua equale e temp
ade sup temp quictiois. Si voluit oppo
sequerem. ul sup temp appois. si voluit q
sequerem. 12 dies 24 mi dies 44 2 3
2 22 4. Et quo pz qd temp pma q
porunt p sola addito 22 5 qd appois
anni invenire Et a isto mo appo voluit
Quere pma qd a hoc mo p dicitur
tempus ab oia nra. vsp ad pncipiu
aut qd gras ad 2 3 2. Et a eis me
pud dem in hoc capitulo Et illud q
Behe de o signis et a isto qd remanet in
p modu pns dem accipietur dies 2 mi. dicit 2
et que sunt a pni anni vsp ad pma
ca. p radice istus anni qd si voluit
pncipiu quictio in me sequerem. adde sup va
dicem feruaram. 29 dies 31 mi dies 40
2 2 30 4. Et tunc est ab uno qd ad
ala 2 p illud additis sup vni pvenit ca
et sit de aliis si optoes fare voluit adde
sup tempus auliber quictiois sup pns
pns. 12 dies 24 mi. dicit 44 2 3
23 2. qd in est a quictio vsp ad appoem
ul ab oppo ad quictioem. Si ud 2 voluit
invenire quictiois. p distuz medij modu
a medio motu solis p am pa tali
sup temp quictiois. 12 dies 22 mi 44
213 42 2. et hebis quictioa pma et ad
viam sup temp appois et hebis quictioa
et a ista nra pmpu pns i margi
bus tabularu invenire De ipso ibide
ul p alligatam laboru quere dicitur

Vtrum eclipsis solis in aliq
ul. eclipsis luc in aliq oppo sit
possibilis invenire. Quere argumta
nada luc ad temp quictiois si quis
possibilitate eclipsis solis ul ad temp appois
si quous possit eclipsis luc et si arg la
fac. 5. in signis et m 12. sibus ul 4.
signa et plus 22 sibus ul 2. signa 2
plus 22 sibus ul 2 signa et m 12.
gradibus die eclipsim fore possibile. De au
ul ipso casu invenis in possibilitate eclipsi.

Modum cognoscendi tabulas motu
e nouo du m heat mot etz dies lunge
pms equaliu et ipas facientia
Hanc motus unius diet eud tabula volu
is corrigere et e mot auliber dia illud qd
sepu est in pma linea tabula si in pro sup
vni tabula. Si t dubitas de aliqua tabula
vni sit bn sepra. vna linea immedi pcedu
com. illam de au uerare dubitas et ca sibe
exera quo fit Behe motu vno dia. p par
linea tabule et adde simul vni illud qd pve
nit et nra lince de qua dubitas. Et si dices
quid faciem. si dubio de vntre pma lince
accipe lince qm qd voluit in tabula. et
sibe cam p post facientia imedi sibe p a
pns sepra. Behe cam. q sapientie et fra
Behe tunc dicit mot vnius diet p pma
tabula si 2. quos dicit bn e. et na quora

accipe qd in alia pte tabule duas lince et
Behe vna ab alia et vna quoranda dnt
et hanc de motu diet q no t usque qd
bulu. in pibus lant sit pla et ai casu
pods p mo dem casu tabula conge. Et con
fere a pno. Et si vna est p hoc mo Behe
motu diet et cum dupla. et duplatu e mot
duoz diet. et sup ista adde ad huc motu diet
et pvenit mot cum. dicit. et vni sup. ista
adde motu diet et sit fat dnt qpleas co linc
os et e tabula qpleas et sit p illud.

Utrum locum augis cuiuslibz place
p tabulas invenire. Quere pmo mo
duo angu et stellaz pnt no accipi 12
die aliqua. fm modu dem in modis motibz et
cum. seria. pstra qm motu accit et recedat
dali au adde radice mot 22 p. Quo tuaz
si sunt ibi signa resolu ca in gduis quo fit
mot tabula equis accit et recessit et quere
num. sduu pntoz in lince nra quoz ibi
vnicos si sint pauciores 20 qd lince nra
dicitur vsp ad 20 si du sunt ples qd qm
quere ordine recede ul gto. vni qd
luis qd qd accipe 29. si qd accipe 28. si qd
accipe 20. si uerorede vsp ad pna tabula
et erunt 120 sibus et ibi equato et nullo si
sunt vni 120. incipit a pna tabula vni qd
et pncipiu si. 1. / et 122. sunt 2. / et 123. sunt 3.
et sic dem inven uenas ad 20 vni. et tunc
erit 210 sibus si ud sunt ples qm 210
retardat qd sine tabula vsp ad pna vni qd
21 accipe 29. et p. 212 accipe 28 et sic
que ad pna tabula et erit nra 210. sibus et
vni ibi equales et nulla. Sed de ista quictio
recede no indigem in vna nra quictio
multa anni qm vnicus 20. sibus. Quere
num. sduu in lince nra quo inveni vide
quid sit in dno in gduis in mot 210 et sibe
ex in duobus lant quo fit si hes alij m
vni gduis in nra sduu cu quo mnt. In ad
huc semel vna gduu adde hoc est diet si e
vnt pmo cu ca sibus et si sint vni ca
gradus aliqua m me postea cu ca sibus
a vna quid sit in dno de equato et sibe illud
est. Quo fit vide qd pna equitas p ista q
accipit sit maior qm et ul. et sic Behe 22
a maiou et illud qd remanz vocat dnt a med
duas equitates de qua dnt accipe pte pte
fm pna mot que sint vni gduis ad ca
vnt. cu pntus invenit hoc ma si in dnt
duoz equitatem sunt mi. et 2. reduca 210 de
tenoat. s. ad 2. et sic pma nra pntes p
mi. et 2. que sint vni gduis et quib no ite
bas redit etiam ad 2. et sic 21 mnt vnt
apluz qm nra p pma qd illud qd pvenit
dnt p. ad. et nra quares erit nra pntis
qm pna pntem. adde eqon pna sca pnt
si 2. pnt maior ul Behe a pma. si 2. pnt lora
et q post addit ul Behe cam. pvenit et equo
mot 2 p e quo tunc adde illam cu motu. et
zit et stellaz fixaz. quon. vnt feruare si
dnt cu quib qmnt. equatoem. sibe pauca
nes 120 sibus p Behe si sint ples et qd
post additoem ul Behe cam. pvenit adde radice
autaz augis voluit et hebis ut locu. cils.
Motu q ista optoes nra. p motib pnt
hnt. qua nullus pte vni lant port vna
sine motu augis si pnt in sequent dnt qd

Vtrum locum solis p tabulas invenire
Quere pmo motu motu sol et qm

Marginal notes on the left side of the page, including various small diagrams and references to other parts of the text.

Marginal notes on the right side of the page, including various small diagrams and references to other parts of the text.

omnes si quatuor. p^a et ad fuerit equalis tunc no^o q^o
quasi p^o p^o h^oz^o b^o p^o a^o acipiat. p^o d^o d^o et adda^o ut
p^o h^oz^o p^o o^o d^o p^o h^oz^o h^oz^o d^o d^o ad^o ad^o d^o h^oz^o
de q^o h^oz^o p^o h^oz^o p^o h^oz^o et o^o d^o p^o h^oz^o et o^o d^o h^oz^o
d^o h^oz^o tunc ad^o p^o h^oz^o u^o d^o ad^o h^oz^o p^o h^oz^o u^o l^o h^oz^o p^o
p^o h^oz^o et p^o h^oz^o ad^o h^oz^o p^o h^oz^o d^o h^oz^o q^o d^o d^o h^oz^o
p^o h^oz^o d^o h^oz^o b^o h^oz^o o^o d^o p^o h^oz^o p^o h^oz^o et p^o h^oz^o p^o h^oz^o
p^o p^o d^o h^oz^o et q^o h^oz^o p^o h^oz^o p^o h^oz^o et b^o d^o h^oz^o p^o h^oz^o
p^o h^oz^o p^o h^oz^o et r^o p^o h^oz^o et quas ad^o h^oz^o d^o h^oz^o fac
tunc a^o 7 quas p^o h^oz^o ad^o d^o d^o h^oz^o d^o h^oz^o d^o h^oz^o
tunc p^o h^oz^o tunc p^o h^oz^o d^o h^oz^o r^o p^o h^oz^o et r^o p^o h^oz^o
d^o h^oz^o d^o h^oz^o tunc p^o h^oz^o p^o h^oz^o ad^o d^o h^oz^o et
d^o h^oz^o et p^o h^oz^o d^o h^oz^o p^o h^oz^o et q^o h^oz^o p^o h^oz^o p^o h^oz^o
etna p^o h^oz^o ab^o p^o h^oz^o d^o h^oz^o r^o p^o h^oz^o et r^o p^o h^oz^o et
q^o h^oz^o p^o h^oz^o q^o h^oz^o qua^o ad^o d^o h^oz^o p^o h^oz^o p^o h^oz^o
p^o h^oz^o p^o h^oz^o ut^o ad^o d^o h^oz^o p^o h^oz^o p^o h^oz^o p^o h^oz^o p^o h^oz^o
p^o h^oz^o p^o h^oz^o p^o h^oz^o et ad^o p^o h^oz^o b^o h^oz^o p^o h^oz^o et r^o p^o h^oz^o d^o h^oz^o
ad^o p^o h^oz^o

Sic et videtur que ad eodem modo emittit horum et
quod est aliud in quibus quodam dicitur ut quadratum
moyse horum in quibus dicitur per ad duplici
dicitur per 01 et quod per quibus dicitur per
17. 2. de centri et mitos horum capras hor
quodam centri et addi ea ad arto medio
per quato si centus medius sunt unis tribus
pignus si vobis centus medius sunt tribus pignus
pignus centus equatibus ab arto medius et id. 11. 14
pignus in arto pignus et arto medius hinc
equatibus pignus 01 quod est distans centus hinc ab arto
bea quodam equatibus hinc emittit horum per
quod pignus dicitur

et
adimp
plia
us
840
do
ibv
198
14
luc
dange
pnd

66

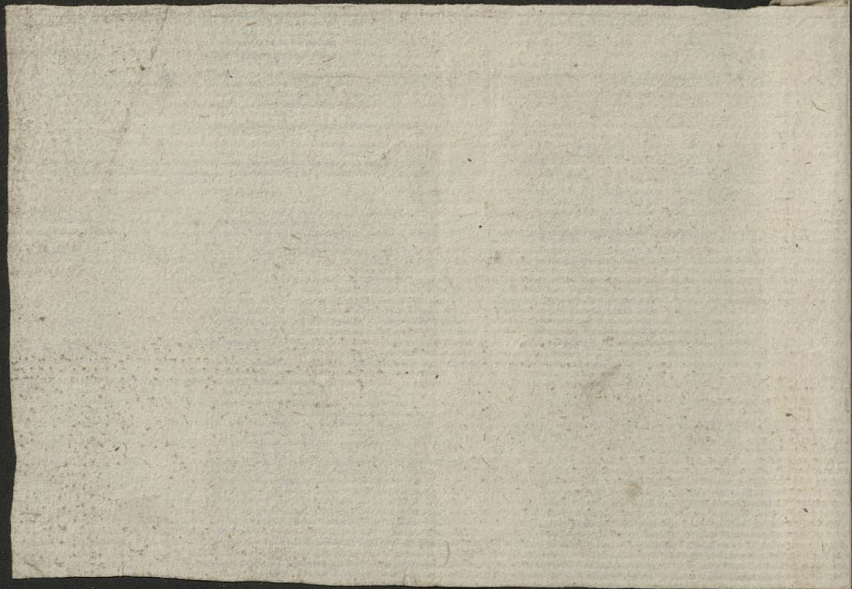

2 pced

que accedunt tempore pns inuenio. Si autem tempore
prius huius mi. dicitur 2 2 diei redue ad ad mi horz
2 2 horz et horz pms pcedit sic dixi et puenit
pus equat p gradu ascendente inuenio. **le ca on**

**Tempus quinctionis iouis et saturni
et quozlibet alioz planetaz iuenire**

Quare veritas loci coz quozp ois fore quinctione ad tempus
pntiqua quinctione p estimato quod quilibz potest fore qui
i moribus oppant et vche mori b7 a 2 2 2 q rema
nec e loquido qm serua. De in equa vras papey
vna diem. ad tempus in quo pmo eos equat. Et vche
in quilibz pmo morum a 2 2 si sunt dirca. Si au su
vnuis regradus 2 alter durat dabo alia in insep
alms et q remasent e moe diei aulibz. De in se
trache. **Canon** mori diei rardioribz a mori diei velo
tionis et q remasent e moe diei aulibz. De in se
dur loquidino que est moe ad idem. qd siml de
noctationis f. 2 ul 2 2 redue 2 supstion ad idem gen?
Similis pndicationis ad quod reduxist. loq. 2. si re
duxist loquidino ad 2 2 redue eam. supstio ad 2
quoz fco dunde loq. 2 2 redue eam. supstio ad 2
diei. Et si alij remasent p diei mtra. p. co. et ad
p. eam. q. pus 2 nls quozies euit 2 diei. 2 quoz
placit. **Canon** expedis tempus q inuenit. p diei
adde ad quo quetum eoz vera loca si tuc quictio
fuit ad huc firata. ul. **Canon** ab eodem pnt que
m sunt. Et q post addidion ul subitcom. puenit et
tempus quinctionis. Et iste est modus opndi cu abo
ptare quoz quictioes quetum sunt. dicitur si dicit
p vna modu pcedit. Et illud sepe gongat p inquit
coribus venis et miqui ul quictioibus quibzlibz
alms. **Canon** eia gongat in quictioibus cum supioz
cu in floribz. **Canon** meleno possit hoc mo quoz p hoc
in sunt quicti. equalit distant a ple. **Canon** cu in
pioris equalit ab augibus epuloz suoz ul q equalit
Cum au inuenis vna diem 2 aliu regradu nec spe
mori durat in die vna. sicut pus dom e. **Canon** q
regradu in vno die scias hoc mo post q equat
cum selem. equa cum ad vna diem. post et euit ut
pus moris mior pmo vche g 2 2 mori a pou et id
q remansent e qm rardioribz v die q mori diei
vno die. et quoz regradus alms in v die. **Canon** ul
duos mori simul. et q puenit dunde loq. 2 2 pus
dom est aut adde ul. **Canon** subitcom. p p dione in
venit cu tpe in quo pmo va loca pnt. et q pue
mat p addio ul vato et tempus quinctionis. Si dno
uis mlti pnt fore tempus quinctionis opnt ad id
tempus q nre inuenit. eoz quere va. loca. Si in
vno ead in eodem loc. bn cur. si no vide dicit. p
vto moris b7 a 2 2 2 scias mori aulibz. **Canon**
diei fm modu pus. dom. **Canon** scias mori aulibz. **Canon**
ambo directi. uel uige moe eoz in vno m diei. **Canon**
si vnuis fuit regradus. Et p dno qd puenit. si p
addion ul p moris simul uictos. dicit loq. 2 2 nls
quozies euit mi diei. Et si ad remasent mtra. **Canon**
p. co. et dunde illud p eam. q pus 2 nls quozies
euit 2 diei. et sic gubellit. **Canon** fco tempus inueni
p dione adde cu tempore pus inuenio. si quictio ad
huc debet inueni ul vche ab eode si q. inuenit 2
qd post addidion ul subitcom. puenit euz tempus
ue quinctionis. **Canon** alms cano **Sequitur canon**

diei 2 2 pms
ad pms
ntela pms
2 pms
q 2 2 nls q
euit a

temp
pms 2

no i loto pnt pla
uete carca qm
ad pms
reloz quoz 2
pms

**ora stellaz fixaz ad quozcuqz tempus
volueris inuenire**

Canon pmo loca pax
uificata ad ad tempus ubi nati et sunt eoz loca
vno uificata p alfontu. **Canon** scias g eiaone moris
accessus et recessus orbis p tempore alfontu quoz

scias hoc mo accipe in tabula radice mori q
ac ppe radice alfontu et eadem serua et sebe
et accipe eadem illud qd sciam sequi in pxi
post radice in dicit euz moe et equat q
fuit nre tempus qm serua. **Canon** scias qz
mori accessus et recessus a tpe alfontu usq
ad tempus qd pms me. **Canon** adde cu tpe cu
radice alfontu pnt et id qd puenit redue
in g dno si ficut aliqua signa. **Canon** qd b7
me vchula equatans mori accessus et recess
et quere equatans sic dom fiat. **Canon** m
argumta. **Canon** qd huc vche equatans
qz seruata. f. illa que fuit tempore alfontu ab
equatans nre inuenit. et id qd remasent dicit
in equatans que fuit tempore alfontu qm nre
venit qm dicitur fca. De in cu. **Canon** 2 2 2
q pnt a tpe alfontu usq ad tempus qd pms
me. **Canon** quere mori augm et stellaz fixaz no
accipit radice aliqua. Et cu illo qd puenit
adde dno equatans pus seruata et qd post
addio puenit adde loca aulibz stelle fixe te
pe alfontu et q puenit e loca uis e tpe q
regradus me. **Canon** scias ut ista mori durat dom vci
me qd g dno i mori accessus et recessus q
ta dno equatans augm. **Canon** qz multa
omni erit an qm vident qd g dno in no qd
decedere quod postea sic facienda sed videt
illi qui tunc tempus vnam. **Canon**

**Coniunctionem cuiuslibz planetaz q
cuqz volueris stellaz fixaz iuenire**

Canon pmo loca illud stelle de q voluis hor
pnt pnt p capiculu in moe pcedens d
in mlti dno. **Canon** p ca pde 2 2 mto q loc al
stalle fixe in zodiacu. est locus ectipnae p q
m sunt ectipnae huc ul eulius msonis p polos
zodiacu 2 p corpus stelle huc illa stelle mlti
distet ab ectipna. Et illa. dicitur vlt loquido.
stalle. **Canon** scias q latitu eoz no vnae h
femp manent in eodem disti. ab ectipna.
Canon adde aut eoz ab equi v dno. **Canon**
q valent dno et g dno ectipnae. **Canon**
p aliqua pta. dicit quoz cu alij stelle fixa
cu puenit ad loca zodiacu. p que msonis
dicitur msonis p polos zodiacu et p corp
stalle. **Canon** g voluis quictio aliam planee
cum aliqua stellaz fixaz inuenire. **Canon**
loca aliam stelle sic dno scias euz loca
ptare ad tempus pnt quictio p eamato
et vide dno in ptoz et stelle. **Canon** scias
mori aliam ptoz in v die ul in v mto
diei p doctam dno in ptoz. **Canon** nec curat
de mori stelle fixe in die qz moe euz est
sensibilis et in pto tempore. **Canon** dunde lo
quidit p mori ptare in vno die ul euz
in vno mto diei et tuc in omi bus e idem.
modus sic in quictioibus planetaz dom e 2

ae

Canon

Canon
Canon

explant canoes illas regis alfontu. et?

2

Suppe plus qute et ordone
 ptabulas idem que ancy
 quoniam solis et luc adq possit
 adq ordinati qua ubentia que
 motu motu ad et luc et op
 arto luc motu adqub motu
 quita nec of motu darto lat
 tudinis luc et adq qd dnt aly
 ordone. sicut of motu octane
 pe ut possit dinge solis idem
 et doctrina cano adq ordinati
 quibq possit publie auge ad
 amco motu qd et remanet
 arto ad cu quo dta tabula
 quat sol quada in qplon
 arto pulueris om et adq dnto
 cubentia pte amco motu ad
 p arto fuit inq thq pgnis ut
 adq fuit inq et quod qd ad
 dnto ad pteone qd dnto ent
 vey loq sol qe quita motu
 q ad dnto ad arto motu
 luc que calid qd luc et adq
 arto dnto idem pte amco
 motu luc d arto fuit inq thq
 pgnis ut adq si fuit plus et
 q p4 addione ut pteone qd dnto
 ent vey loq luc dnto repue
 dnto loq sol et luc dnto quita
 d pgnis qd dnto et mitf ad qe
 ent vey quita d dnto ad quita
 pte amco amco et pua lon
 et qd ad qe pte loq et n loq
 q qui possit alu motu pte
 om longu ad dnto dnto pte
 pte et tano dnto pnto et pte
 dnto q dnto redue tano lon adq
 qe ut adnta ut adq et qe pte
 motu dnto pte et motu fuit et pte
 pte q adq lon idem et cing
 motu adq arto mo luc p arto
 fuit ad ad pte p fuit luc et
 q dnto ad arto luc ad pte
 motu luc idem motu dnto pte
 dnto ad arto pte dnto tabula
 plus idem motu dnto et q dnto
 ro dnto et motu pte idem motu
 dnto dnto ad arto luc q id dnto
 qte que motu luc idem motu dnto

cyoad tabula dnto motu ad
 Quia motu dnto pte amco luc
 Quoniam dnto et remanet pte
 luc idem motu dnto Cui pte amco
 equali qd lon de pte et luc dnto
 qd amco amco et equali motu dnto
 tano pnto dnto d luc fuit dnto pte
 pteone ut pte p fuit dnto pte
 et remanet pte qd qd dnto pte
 lon ut pte et luc et motu dnto
 ent motu dnto q pte dnto motu
 et dnto d dnto lon fuit motu q
 pte amco lon pte et pte dnto
 pte et motu fuit et dnto et pte
 alu motu motu pte et dnto pte
 q pnto et pte pte dnto pte
 q dnto q pte et dnto pte
 hnto quita p loto fuit pte et pte
 dnto p fuit luc et ad pte et cing
 de quita ut pte dnto pte
 dnto adq thq que motu motu
 solis et luc et arto motu luc qua
 do pte et luc et motu pte q pte
 et pte dnto dnto pte et motu
 pte dnto dnto no dnto dnto pte
 motu amco et remanet lon
 q pte dnto pte motu ad pte
 pte dnto q pte motu adq
 motu motu ad dnto pte dnto et
 dnto pte motu luc et q pte
 quo fuit amco pte ad dnto pte
 dnto pte dnto et q dnto et motu
 ad dnto pte dnto dnto qua lon
 dnto pte pte adq id quita pte
 dnto pte motu adq motu
 in dnto pte dnto quo fuit motu
 ad dnto pte dnto amco luc dnto
 pte dnto et remanet pte pte
 dnto lon et motu dnto et dnto
 dnto et pte dnto motu pte et
 dnto pte q pnto et motu fuit et dnto
 et pte dnto q pte que dnto
 motu adq adq pte que dnto
 pte dnto dnto lon fuit pte ad pte
 pte fuit luc et q pte ad dnto quita
 que dnto quita adq pte que lon
 pte et luc pte pte adq motu
 motu motu dnto adq pte adq
 ad dnto luc et pte arto lon
 motu adq pte dnto pte dnto
 que qe pte dnto quita dnto
 adq et adq dnto dnto dnto adq
 quita dnto ad motu pte qe dnto

ad gdu de mt tabula affixio
ad noctu fuis ad dicit dicitur
p o r . Et fuit ibi alig. enita
ult. gradus p flos d qm pot ut
oloca pot et q quoh gdu accipe
vaz mta qoe et q quoh mto
vaz rca (et q quoh pto p rca
et ubi qoz et mlt. qvaz deip
pinc quaco et q abedus tunc
bonp quaco dicit qvaz
hys mps adopus dicit apoc
et q ad dicitur compda ap
calyppe ut pt d dicitur duoco q
duoco no circ q calyppe no et
dicit ayabie p fuit q fide duoco
vaz ut . si calyppe qe utu et
ut vaz ad caapo ita q aliqua
vaz calyp bide . Et bed fuit dicit
qra g rca dicitur quaco dicit
quaco amendie p qoe equalis
deco ad mto dicit qvaz et tabula
dicit apoc qe q fad pt ad p
dima dicit ad tua regione p
d quo d quo q lnd et accipe mi
mto dicit dicit mto et p fu
ent alig mto dicit qoe qvaz p
ad dicit dicit et accipe mto
qme p p rca et qra dicit dicit
lans p accipit . et ut accipit dicit
dicit accipe p rca . et qra mto
q p rca dicit qvaz p rca ad q p rca
qra dicit mto lous p accipit
q fene vandia p rca accipit at p rca
q p fene p rca et p rca dicit
apoc qe dicit p rca qvaz p rca
p rca qvaz p rca p rca mto p rca
et dicit qvaz p rca et dicit dicit
p rca qvaz p rca et dicit dicit
et p rca . q dicitur p rca mto .
q mto mto p rca p rca dicitur
2 . et qvaz dicitur qvaz ad qe rca .
noe dicit quaco rca dicit p rca
p rca mto et p rca dicit qvaz p rca
p rca qvaz p rca dicit apoc dicit
p rca p rca p fuit mto alia que
fuit accipit p rca p rca ad qvaz p rca
p rca p fuit mto et p rca dicit
apoc qvaz p rca et mto et loco

luc dicit . Et p lnd no fuit qvaz
parte qvaz dicit qvaz dicit
qra qra dicitur qvaz p rca
tuo qvaz dicitur dicitur et
mto q dicit dicit dicit
p rca p rca dicit dicit mto
p rca dicit apoc dicit dicit
et p rca dicit p rca mto
et p rca p rca qvaz dicit
apoc p rca dicit dicit dicit
mto qvaz p rca dicit apoc
mto dicit dicit et qvaz dicit
apoc qvaz p rca et mto et loco
luc dicit et qvaz dicit dicit
p rca dicit mto mto p rca
mto mto dicit et qvaz mto
dicit et p rca mto
luc ad quo dicit tabula dicitur
et qvaz dicit dicit dicit
mto dicit dicit qvaz dicit
p rca apoc qvaz dicit mto
accipit et qvaz dicit p rca
p rca dicit qvaz dicit apoc
mto accipit . et p rca dicit
apoc qvaz p rca et mto et
loco luc dicit dicit et in
mto dicit dicit dicit apoc
mto dicit dicit p rca dicit
p rca qvaz et mto quaco et
qoe . Et bed fuit ita p rca q
ad p rca dicit p rca mto
ad p rca et dicit p rca et mto qvaz
et p rca dicit p rca p rca
dicit apoc dicit qvaz et
mto qvaz p rca ad dicit
ad dicit qvaz et mto dicit
p rca qvaz p rca dicit p rca
luc et dicit apoc fuit p rca
qvaz dicit p rca qvaz qvaz
p rca qvaz qvaz p rca dicit
p rca ad qvaz dicit tabula dicit
apoc ut p rca mto p rca
p rca p rca qvaz et mto
et p rca luc dicit dicit dicit
dicit p rca . qvaz dicit apoc
dicit dicit et qvaz dicit
qvaz p rca dicit qvaz et qoe
mto et p rca et qvaz dicit
dicit qvaz dicit p rca apoc
ut p rca p rca dicit qvaz

Logne Logne qm p q q
 extra ad arto cod. l. d. n. b.
 qm orato canth cald ad l. o. e.
 l. o. e. d. n. b. p. m. t. a. cap. o. d. i. c. t. o.
 m. b. e. n. t. a. q. p. u. a. d. e. n. d. e. d. a. a.
 ad cod. canth tablam ad l. o. e.
 f. i. o. r. e. et a. n. t. y. e. p. m. t. a. c. a. p. u. s.
 e. n. d. i. c. t. y. a. q. p. s. t. i. t. u. t. i. o. n. e. d. e. c. t. a.
 a. d. l. o. e. l. o. e. et d. o. r. a. a. n. t. y. e.
 p. t. e. p. o. r. t. e. p. e. d. y. p. o. r. t. e. p. m. t. a.
 p. o. r. t. e. p. o. r. t. e. p. m. t. a. a. d. d. e. q.
 p. a. r. t. e. p. o. r. t. e. a. d. d. e. a. d. m. t. c. a. p. u. s.
 d. e. n. t. a. d. e. n. t. e. l. a. n. t. e. p. y. q. e.
 d. i. e. i. n. c. u. m. t. a. c. a. p. y. p. y. q. e.
 e. i. d. e. i. n. q. o. r. a. et m. t. o. p. u. s.
 e. n. t. q. o. d. et r. e. p. e. d. i. t. u. r. i. n. t. a. r. a.
 i. b. o. d. i. c. t. o. p. l. l. u. s. q. d. p. r. i. q. et
 p. b. e. n. e. m. i. t. a. i. n. q. o. e. q. f. u. i. t.
 d. e. p. m. t. a. c. a. p. u. s. et m. e. d. i. u. m. i. t.
 m. e. d. i. u. m. et f. u. i. t. q. d. h. o. d. o. m. i. t. a.
 et i. n. d. i. c. t. o. p. o. r. t. e. p. m. t. a. m. e. e. q. u. a.
 c. a. p. u. s. p. u. r. i. t. e. t. p. i. s. p. m. t. a. c. a. p. u. s.
 E. t. p. a. r. t. e. a. d. d. e. d. i. t. q. m. m. e. e. c. a. p. u. s.
 a. b. e. e. t. f. u. i. t. c. a. p. u. s. E. t. p. i. c. a. p.
 d. u. p. l. i. c. a. t. i. o. n. e. q. a. b. e. t. u. s. d. u. d. y. c. a. p. u. s.
 d. e. n. d. e. c. a. s. t. e. q. o. r. a. s. q. p. o. d. a.
 m. e. d. i. u. m. et p. u. r. c. a. p. u. s. et d. e. p. u. d.
 a. m. e. d. i. u. m. m. i. t. a. t. a. q. m. o. t. u. d. e. l.
 d. i. u. a. q. o. r. a. t. y. e. m. e. i. c. a. p. u. s.
 e. t. p. o. r. t. e. p. u. b. l. i. c. e. a. b. e. t. l. a. c. o.
 p. u. b. l. i. c. t. y. e. m. a. c. c. a. p. u. s. (e. t. p. o. r. t. e. t.
 d. e. a. q. l. o. c. q. p. o. l. d. y. p. o. c. a. p. u. s. et
 i. n. y. a. d. d. e. p. o. d. e. p. l. a. c. u. d. o. l. i. s. t. y. e.
 m. e. e. c. a. p. u. s. et p. o. r. t. e. t. d. e. a. q.
 l. o. c. q. p. o. l. d. f. i. n. e. c. a. p. u. s. m. i. t. a. t. a.
 e. t. q. o. r. a. s. c. a. p. u. s. p. u. a. t. u. d. l. u. e. d.
 d. u. a. q. a. d. et p. o. r. t. e. p. o. r. t. e. p. m. t. a.
 a. d. e. l. o. c. a. t. y. e. c. a. p. u. s. m. e. i. c.
 e. t. i. d. p. m. t. a. t. e. a. b. a. r. t. o. l. a. m. b. l. u. e.
 q. r. t. o. c. a. t. o. et p. o. r. t. e. t. d. e. a. q. l. o. c. u. s.
 l. u. e. e. t. i. d. e. l. a. m. b. d. e. l. u. e. q. r. t. o.
 c. a. p. u. s. d. y. p. o. c. a. p. u. s. E. t. p. i. c. a. q.
 m. e. e. p. m. t. a. t. i. o. n. e. a. d. d. e. d. i. t. q. e. n. t. a. p.
 d. e. d. i. f. i. n. e. c. a. p. u. s. d. e. n. d. e. d. e. a.
 ad arto l. a. m. b. l. u. e. q. r. t. o. c. a. t. o. d. y. p. o.
 c. a. p. u. s. t. a. l. d. l. a. m. b. l. u. e. et p. o.
 d. e. e. e. l. a. n. t. l. u. e. d. y. p. o. c. a. p. u. s.

de ad arto l. a. m. b. l. u. e. q. r. t. o. d. f. i. n. e.
 c. a. p. u. s. et d. e. a. q. l. o. c. u. s. l. u. e. d. e. p. e.
 c. a. p. u. s. q. d. q. u. e. p. a. l. i. e. et f. a. c. t. e.
 f. i. a. n. t. p. m. t. a. c. a. n. o. c. e. q. u. e. t. o.
 c. a. p. u. s. l. u. e. q. r. t. o. et d. u. d. y.
 p. e. a. l. i. o. m. b. e. n. t. e. q. u. e. p. m. t. a.
 m. e. a. n. t. a. p. o. r. t. e. p. m. t. a. a. d. d. e. d. e. p. m. t. a.
 p. a. p. i. e. c. a. p. u. s. l. u. e. et a. p. o. r. t. e. d. e. a. q.
 c. a. d. l. i. n. e. p. o. n. t. y. o. p. a. n. t. o. p. m. t. a.
 d. e. a. q. l. o. c. u. s. d. e. p. m. t. a. p. m. t. a. q.
 d. u. d. y. d. i. q. u. e. t. a. t. e. p. m. t. a. d. i. q. u. e. t. a. t. e.
 m. i. b. e. d. a. q. p. o. d. e. t. e. d. e. d. e. p. u. l. l. e. c. e. l. u.
 u. d. d. o. p. p. o. s. e. a. u. t. d. e. a. q. l. o. c. u. s.
 m. e. m. a. d. i. n. p. u. b. l. i. c. et c. a. q. l. u. e. c.
 p. e. et d. u. o. a. l. i. o. d. u. m. p. o. r. t. e. et p. d. i.
 t. o. r. y. m. a. d. i. d. o. p. a. n. t. e. m. a. f. a. c. t. u. a. l.
 q. d. e. a. d. r. e. p. e. t. e. n. t. a. q. a. b. i. t. a. t. y. e. d. e. c. i. p. e.
 o. p. p. o. s. t. q. u. e. a. d. i. d. t. y. p. u. s. m. e. d. i. u. m. m. o. t. u.
 o. l. y. u. s. d. i. a. c. a. p. q. a. d. d. e. d. e. a. l. o. c. a.
 l. u. e. t. y. e. d. e. c. i. p. e. o. p. p. o. s. t. a. b. e. n. t. o.
 E. t. p. o. r. t. e. t. a. t. u. d. l. a. m. b. l. u. e. q. r. t. o. d.
 m. e. q. u. e. e. q. u. a. t. i. o. n. e. d. i. e. p. m. t. a. t. o.
 m. t. a. b. u. l. a. a. d. d. e. f. i. a. n. t. a. d. g. r. a. d. u.
 d. e. l. q. d. e. q. u. e. r. e. d. u. c. a. d. f. i. a. c. t. a. n. c. e. h. a. r. a. p.
 p. o. f. u. i. t. d. i. q. u. e. t. a. t. o. q. u. a. s. p. a. c. t. o. s. h. a. r. a. p.
 a. d. d. e. t. u. d. t. y. e. d. e. o. p. p. o. s. t. et p. o. r. t. e. t.
 t. y. p. u. s. d. e. o. p. p. o. s. t. d. e. a. q. l. o. c. u. s. et
 q. o. t. e. n. e. a. s. p. t. y. e. m. e. e. c. a. p. u. s. d. e.
 m. e. e. a. d. g. r. a. t. o. l. a. m. b. l. u. e. p. e. d. e. e. q. u. a. t. o. q. u.
 t. a. t. a. l. d. c. a. p. u. s. l. u. a. n. t. a. d. l. o. c. u. s.
 l. a. n. t. e. et a. n. t. y. e. p. u. c. t. a. c. a. p. u. s. q.
 p. u. l. d. e. a. d. d. e. d. e. a. q. l. o. c. u. s. et m. t. e. t. u. d. a.
 m. t. a. t. u. p. i. o. r. t. e. t. o. d. p. o. d. e. m. o. d. u.
 p. o. f. e. a. p. i. m. e. d. i. p. i. p. o. l. d. e. a. n. t. y. e. c. o. f.
 m. t. a. c. a. q. et m. t. a. m. a. c. p. i. q. a. b. u. l.
 m. o. t. u. d. e. l. p. u. t. a. c. a. q. f. a. l. i. d. d. e. p. m.
 q. a. b. u. l. m. o. t. u. d. e. l. m. f. u. i. t. a. d. l. i. n. e. a.
 m. t. a. q. m. t. a. t. u. l. a. m. t. a. m. o. e. p. o.
 q. a. b. u. l. m. o. t. u. d. e. l. m. t. a. t. u. d. e. l. q. m. o. t. u. d.
 l. o. c. a. t. t. y. p. u. s. q. d. a. p. p. o. s. t. t. o. t. a. q. o. p. p. o. s. t. e. t.
 p. m. t. a. t. o. t. o. t. a. l. u. d. d. e. a. n. t. e. d. u. m. b. r. a. n. t.
 m. t. a. t. u. d. e. l. p. u. t. a. r. e. d. d. i. t. a. l. u. d. (e. t. m. t. a.
 m. o. e. d. e. a. t. p. a. r. t. e. c. e. l. i. q. d. l. u. d. p. u. t. e.
 m. o. t. u. d. e. l. p. u. t. a. m. a. c. m. t. a. t. u. d. e. l. m. o. t. u.
 c. a. p. u. s. et t. u. e. m. t. a. c. a. q. l. o. c. a. t. p. a. r.
 p. o. p. u. t. e. l. u. d. p. m. t. a. m. o. t. u. d. e. l. p. u. t. a. t. u. d. e. l. p. u. t. a.
 m. t. a. t. u. d. e. l. p. u. t. a. m. a. c. q. a. b. u. l. e. t. p. o. r. t. e. t.

solis fm rārdinem. illud linee cecidit in vlt
 sic longa sine breuis mddiem. Deno hic. q' post
 hoc eculi cum. alia dymet que in p'is de
 septima. s. die c. ad angulos rārd m' f'at' s'p
 tunc quadra. que sit g. e. f. et h'ec linea p'ic
 tum veri orientis et occidentis. p' o'rie
 ceptur arietis et libro. Et dicit h'ec linea ce
 nit orientis et occidentis. Et p'uctus d'et
 p' o'rie. Et p'uctus c. nonat' p'uct' d'et f. orient
 et p'uctus g. occidentis. nota in q' melior
 et illud p' id instm'm' s'cudri du' sol' e' c'ap'it
 re tunc ul' p' e. Et q' quid' q'nto p'iqui
 cane' c'ant' melius p' r'ard'it' d'et l'm' o'is
 in duas ob'uat'oes. nō ead' q' v'ic'it'
 ob'uat'oe quoz' quoz' t'emp'e anni voluit
 p'oris s'cudri ipm' q' lineam. m'dici q'mo
 d'us in da' sol' e' in signis r'onalib' in
 ista r'egione. s. in. A. d' h'm'at'. Et mod' d'et
 h'ec in. d'io h'ud'. nota q' p' eculi d'
 v'ic'is in. 300 d'us p'oris q' p'cup' h'o
 dicit s'are c'ant' solis quid' v'ic'is q'm'cup'
 p'om. de istis. 300 cecidit v'ic'it' illa. or
 tibi azimut' q' si cadat in. e. d. g. az
 imut' erit orientale. r'onale quot' d'et
 sunt in p'uctu g. et v'ic'it'. Et cadat i. e.
 g. c. azimut' erit m'di' oriente tor' d'et
 quot' distat v'ic'it' a p'ucto. g. Et si cadat
 in p'ucto. f. c. erit azimut' occide' m'di' e
 tor' p'au' quot' sunt d'us in p'uctu f. c.
 d'ic'it' v'ic'it' d'et id' cadat in. e. d. f. c.
 azimut'. r'onale occide' tor' d'et d'et quot' d'et
 d'us in p'uctu f. c. d'ic'it' v'ic'it' d'et
 c'ant' q' p' v'ic'it' nō p'uenit v'ic'it' ad d'et
 p'ntem. eculi t'ic' p'oris d'et filum p'lo
 ligatum. fm. logitudinē v'ic'it' v'ic'it' ad
 d'um p'ntem. v'ic'it' s'are s'p' q'm' p'ic' cadat
 v'ic'it' ul' m'd' est q' r'egula r'ea' r'onus
 in cui' medio sit linea r'ea' fm. logitudi
 in vno capite s'ram' p' quod m'f'at' s'at'
 ut s'areat s'p' lamina et t'harur s'm' q'd
 linea media sit imedia v'ic'it' Et v'ic'it'
 s'p' q'm' d'ustionē eculi cadat. si in. illa.
 p'ic' in capite vbi tangit eculi medietas
 s'at' q' v'ic'it' s'p' q'm' p'ic' cadat v'ic'
 q'm' sit illud instm'm' v'ic'it' v'ic'it' d'et.

Istrumentū ad capiedū alacudine solis
 et itallay et has ob'uat'oes q'stū
 ore faciendū **om'entū** q'da lignū ut
 ferrū ul' encum. q' p'ualer quadratū aut q'd'it'ia.
 duas v'ic'as d'us vnu' p'tem. q'm'ed' quō q'nto m'a
 lus e' r'atio melius e' s'it q' d'et h'ot a. b. c. d.
 cui' p'uct' a. t'ent' ponat' et s'p' ipm' an' d'et or
 tunc quarrā eculi. Et q'm' d'ic'it' p. q. et q' d'
 p'ic' in tot' f'actū'li' quot' p'uct' e' p'ic' s'it' h'ot.
 p'lam' n'usq'm' d'et h'nd' n'eq' f'acillat' post' h' d'us.
 cuspid'os equales in r'at'io'is instm'm' r'at'io'is
 d'ic'it' quoz' alt'um in r'ent' a. alt'um ul' i. p'ic'
 b. f'ig'as. De in p'latū' p'od'it'ū d' sum'at' d'us
 d'is que c'ip'at' b. ul' n'usq'm' abas d'et h'ec ut
 p' h'ec d'ic'it' in instm'm' h'ec erit s'it'at'ū
 p' n. q'd' illa s'it' d'ic'it' male r'at'io'is s'it'at'ū
 in qua d'iones et s'alt'at' s'it' m'p'ic' ul' or
 erigat' l'at'is. id' a. b. p'ic' lineā m'di' q' p'ic'
 m'ic'it' ad ap'ic'. Post' hoc q'da lamina ul' illa
 r'enuem. s'p' cui' m'di' sit lineā fm. logitudi
 que m'di' f'acillat' in vna v'ic'it' s'it'at'ū d'
 m'ic'it' in capite. a. f'acillat' quadrat' a. et a.
 d'ic'it' s'it' p'ic' d'et h'nd' d'ic'it' b. c. ut q' h'
 lineā h'ec' a. d'ic'it' ut v'ic'it' cuspid' a. s'it' p'
 logitudi' lineā in m'o' p'ic' a. et a. s'it'at'ū
 d'ic'it' s'p' b. c. s'it' h'nd'at' v'ic'it' ad h'nd' m'di' e
 ut m'di'at' v'ic'it' d'ic'it' p'ic' h'nd' cadat v'ic'
 capite a. in sum'at'ū id' eculi d'et. r'at'io'is v'ic'
 d'ic'it' p'ntem quarrā. eculi. b. c. d'et d'ic'it' cuspid' e'
 illi que c'ip'at' a. m'di'at' h'nd'at' s'it'at'ū q'
 s'it' h'. ut p' sum'at'ū cuspid' a. et h'. post' v'
 d'et p'ic'le. Quoz' alt'ū v'ic'it' inuenit'. Et
 d'ic'it' v'ic'it' inuenit' d'ic'it' solis eculi. erit in h'nd'
 m'di'at' s'it'at'ū. m'ic'it' ut d'ic'it' d'et. Alia d'
 a. h'. ut v'ic'it' cuspid' a. cadat' fm. r'at'io'is
 lineā r'at'io'is. Et v'ic'it' q' d'ic'it' d'ic'it' a. d'ic'it'
 ut lineā a. h' et p'ic'it' c. in quadrat' eculi.
 b. c. et a. b. h'eb'it' alt'ū solis s'p' oriente
Quod id' v'ic'it' r'at'io'is ad a. eculi alt'ū ad r'at'io'is
 capite v'ic'it' q' s'it'at'ū d'ic'it' in d'ic'it' b. h'.
 q' r'at'io'is r'at'io'is m'ic'it' alt'ū in d'ic'it' cap'
 a. h'nd' solis. Et id' v'ic'it' h'ot' idem d'ic'it'
 p'ic'it' eculi m'o' quo n'us d'ic'it' d'ic'it' d'ic'it'
 las. p. cuspid' a. h'. d'ic'it' ul' d'ic'it' r'at'
 r'at'io'is. quoz' v'ic'it' eculi p' sum'at'ū cuspid'
 a. s'it'at'ū p'ic'it' d'ic'it' d'ic'it' d'ic'it' d'ic'it'
Quod si magist' r'at'io'is m'o' p' que moue' d'ic'it'at'
 s'p' quadratū moue' s'p' h'nd' a. c. ob'uat'
 d'ic'it' occide' ad modū h'ot'at'ū. a. p'ic'it' c'
 p'ucto p'ic'it' p'ic'it' a. p'ucto. b. fm. r'at'io'is
 d'ic'it' h'nd' b. c. r'at'io'is s'p' s'p' cadat'
 h'nd'at'ū. in r'at'io'is m'o' p'ic'it' d'ic'it' alt'
 a. d'ic'it' d'ic'it' a. c'ant' v'ic'it' v'ic'it' s'it' m'd'
 d'ic'it' et post' d'ic'it' azimut' s'it'at'ū fm. in q' cuspid'
 a. h'. s'it'at'ū d'ic'it' r'at'io'is s'p' s'p' h'nd' q'
 d'ic'it' a. b. c. d. quoz' alt'ū q' r'at'io'is h'nd'at'
 ing'ent'at'ū a. h'nd'at'ū quadratū

Instrumentu ad capiendu altitu
dinem solis et stellaz et ad ob
servaciones faciendas constructe

facto tres planas rō. de ligno ul de ferro ul
de cupro fortes et rigidas ut de leu no possint
torqueri quadrilatere supficii et in medio ad
libet lineaz p̄fecto p̄m. longitudine et imedio la
tudinis sint au h̄et r. f. g. h. m. f. l. In de
um id f. g. quoz cubitoz p̄fectas ut plus
quonia ḡno l̄ozior cano idem et eius res
dū. f. g. h. cuidam lapidi ul colupne p̄am
d̄st̄ qm̄ h̄et rep̄ant̄. a. b. c. d. ut n̄q̄p̄ move
ant affixā. in illa alie ul r. sint due p̄mule
equales et om̄io p̄tes ad modū duaz p̄m
l̄oz astrolabij ut ut due illaz linee medie
crecto sint sup̄ lineam mediam. f. l. n̄q̄p̄
medio duo foramina abimet oppoi et alie
dist̄. a. lineā f. l. r̄ssime fiāt quoz alie
p̄mule ul p̄ctū. f. aliam ut ut p̄ctū.
l. q̄m̄. Has aut rō coadunab̄ q̄ q̄da
p̄lo et clauo sic coadunab̄ d̄m̄ ut r. l. f.
p̄m̄ et m̄p̄s moueb̄ sic moueb̄ un̄ ped
clorido sic ab alio pede et q̄da app̄ximado
p̄m̄. Et r. h. in lineam h. l. eualē ut
lineaz duaz f. g. et f. l. p̄m̄. Q̄z rō h̄
f. h. m. 30. p̄os. Etes d̄m̄ et q̄z p̄m̄
in p̄os m̄oz quoz p̄ctū d̄m̄. Res d̄m̄ au
lineā h. l. m. f. l. m. in tot. de illis urde
p̄os d̄m̄o quat volūis ut in q̄ p̄fecto
medie corde arcus q̄z d̄m̄ no gradat̄
Et quid au q̄ m̄as̄re abs̄ndat̄ post h̄c
duas rō. f. g. h. m. sup̄ p̄ctū h. duab̄ rotū
dis et equalib̄ foraminib̄ ad p̄m̄ p̄m̄
in vna p̄m̄ ut r. h. m. p̄m̄ et m̄p̄s
maica ad modū un̄ d̄m̄ in medio ut lat̄
eius m̄p̄m̄ p̄ ab ext̄m̄ p̄o d̄m̄ et
angula r̄m̄ ut p̄ ad h̄m̄ media quo reliqua
in tacto d̄m̄ et r. f. l. m. cas. q̄m̄ ab̄
no quanda p̄ctas m̄oz p̄ p̄m̄ q̄m̄
medietat̄ ḡm̄s̄ et lat̄ m̄. q̄. m. ut
caudat̄ eius p̄ d̄m̄. possit sic ut h̄m̄. f. l.
medietat̄ au lineā h. m. in vna plano sic
sup̄ h̄c app̄ant̄. De m̄ de m̄ bas̄ a. b. c. d.
au m̄ f. h. g. et infixa. t̄m̄. du. v̄ct̄m̄
quoz sup̄. lineā h. c. sic sup̄. lineā media f.
h̄ h̄m̄ in vna. p̄m̄ q̄ p̄ndicula et p̄ct̄
f. usq̄ ad p̄ctū. h. sup̄end̄ ut p̄p̄o r̄ad̄
in p̄ndicula sic sup̄. or̄p̄m̄ lineā f. e.
t̄m̄ crecto f̄ct̄es ut bas̄ a. b. c. d. r̄ad̄
sup̄. lineā medij v̄p̄s or̄p̄m̄. p̄nd̄ p̄m̄
quoz due p̄mule m̄p̄e p̄m̄. d̄m̄. r̄a sup̄
qm̄ m̄p̄s d̄m̄ sup̄ior r̄. v̄ct̄ m̄p̄m̄.
ab̄m̄b̄re solis quoz r̄ad̄s p̄ foraminē p̄
p̄m̄s p̄mule m̄p̄m̄ m̄p̄m̄. r̄ad̄. q̄z p̄ for
m̄m̄ m̄p̄m̄ p̄mule. post h̄c r. h. m. sup̄
us et m̄p̄s r̄m̄ d̄m̄ moueb̄ quo usq̄
lineā h. m. que imedio p̄m̄ p̄ctū. h.
et imedio f. l. q̄m̄. sic duat̄ ab̄st̄ionē
quoz sup̄us f̄ct̄es aud̄m̄ r̄ad̄s et q̄z
m̄m̄ regule h. m. p̄ctū. h. or̄p̄m̄ ad̄ d̄m̄

ap̄cto. h. incipit̄ m̄d̄re. Et cum eo r̄a
bulas mediaz cordaz m̄d̄m̄. an̄i aq̄m̄
p̄ct̄ arcus duplicat̄ ul q̄m̄s̄q̄ p̄ct̄ dupl̄
q̄ ip̄m̄ erit longitudo solis a. cent̄ cap̄m̄. do
p̄odem quoz modo op̄anda est in stellis r̄ss̄
ead̄ p̄ om̄ba foraminē. Q̄m̄ q̄ ob̄st̄a f̄ct̄a.
p̄ q̄as r̄s v̄oz est. Q̄m̄ quoz si lineā f. l.
duplicat̄ ut m̄p̄m̄ p̄m̄m̄ addid̄ q̄ usq̄
p̄mule p̄ct̄ sup̄ p̄ctū. f. usq̄ ad p̄ctū. p̄
tenat̄. Et ad h̄c m̄cl̄us. Et r̄m̄. f. r. f. g.
sup̄. h̄m̄. a. b. c. d. ut d̄m̄ et arc̄m̄
p̄ct̄ crecto ea v̄p̄s om̄s p̄os or̄p̄m̄ r̄ad̄
r̄m̄ sol. ul stella p̄ct̄ crecto p̄m̄s alia
solis et stellaz ubiq̄q̄ sint. Et q̄ arc̄m̄
longitudinis stellaz q̄z solis aut lineā a.
cent̄ cap̄m̄ de 30. m̄m̄s q̄ remanet
est arcus altitudinis. Q̄m̄ ut r̄ad̄. r̄ad̄
tas illas d̄m̄m̄ q̄ct̄m̄. or̄p̄m̄. r̄ad̄. que ad
op̄m̄. r̄m̄s or̄p̄m̄ m̄r̄m̄. **uuuuu**

10 Quilibet arcus zodiaci a p̄m̄
arctis ul libe t̄p̄m̄s d̄m̄
ad̄m̄. inuenit̄. Et d̄m̄ est p̄ct̄o eali
magn̄ m̄p̄m̄ p̄ polos m̄di m̄r̄m̄s et
et quilibet d̄m̄ zodiaci. Cum. q̄ volūis h̄o
p̄ct̄as p̄m̄ arcus p̄m̄. zodiaci p̄ p̄m̄ h̄m̄
p̄ct̄as etiam. p̄m̄ arc̄m̄ d̄m̄m̄ p̄ conde
p̄m̄. t̄m̄ m̄p̄m̄ v̄m̄ p̄m̄ p̄ alia. Et q̄ p̄
venit̄ d̄m̄ p̄ cor̄m̄. p̄m̄. f. p̄. q̄z r̄ad̄
p̄m̄ arcus p̄ct̄a **uuu** sequitur **uuu** ali
quid m̄p̄m̄ arc̄m̄ et d̄m̄ quom̄ q̄m̄

11 Declinatione cuiuslibet arcus zo
dica a p̄m̄ arctis m̄choantis
p̄ tabulam. ad hoc f̄m̄ inuenit̄
Et q̄ tabula d̄m̄m̄ qm̄ v̄oz d̄m̄
p̄m̄ m̄p̄m̄ d̄m̄ zodiaci fore 33. d̄m̄
et 33. m̄m̄. Cum. q̄ volūis h̄c m̄p̄m̄
p̄ct̄a in tabula d̄m̄m̄ quere d̄m̄ p̄ct̄
p̄ct̄o inuenit̄ et d̄m̄ qm̄ t̄m̄ d̄m̄
venit̄. p̄ct̄ et d̄m̄ arcus p̄m̄. Et
id̄ p̄ct̄ no inuenit̄ in̄ cū m̄oz n̄d̄ p̄
quoz et arc̄m̄ d̄m̄m̄. qm̄ in̄ d̄m̄
inuenit̄ et f̄m̄. Et in̄ m̄ m̄p̄m̄ p̄m̄
et arc̄m̄ p̄m̄ d̄m̄m̄. m̄p̄m̄ v̄oz
et h̄ p̄m̄ r̄ad̄ de m̄ f̄ct̄ d̄m̄ que et
d̄m̄ m̄p̄m̄ h̄m̄. m̄p̄m̄ d̄m̄m̄ et
m̄p̄m̄. Et d̄m̄ arc̄m̄ p̄m̄ p̄ct̄ ad
sup̄ d̄m̄m̄. p̄m̄ p̄ct̄ m̄m̄ ut au
d̄m̄ p̄ct̄ in̄ arc̄m̄ p̄ct̄ q̄m̄ q̄ p̄ct̄
m̄p̄m̄ ad̄. q̄z que p̄m̄ p̄m̄ qm̄ p̄m̄ p̄ct̄
lem. ad̄ sup̄. d̄m̄m̄ p̄m̄. Et p̄ct̄
m̄oz et al. ab̄ ca. m̄m̄. Et h̄c m̄p̄m̄
Et p̄m̄ et d̄m̄ p̄m̄ arcus. Et p̄ct̄
p̄ arcus p̄m̄ d̄m̄ p̄ct̄. a. o. usq̄ ad̄.
30. d̄m̄. d̄m̄m̄ erit r̄ad̄. ascend̄m̄. a. 30. usq̄ ad̄
Et ut p̄ct̄. 20. usq̄ ad̄. 30. erit d̄m̄ ascend̄m̄ h̄m̄
m̄p̄m̄ ascend̄m̄. Et q̄ no. q̄ r̄ad̄
no p̄ct̄ ut 30. et. Et in̄ h̄is. q̄ p̄ct̄ m̄p̄m̄
d̄m̄m̄. Cum ut r̄ad̄ p̄ct̄ p̄m̄ et p̄ct̄
30. et p̄ct̄. 150. m̄m̄. cos. q̄. 150. et
cum. 30. q̄ remanet̄ m̄p̄m̄. Et si p̄ct̄. 150.
et inf̄. 20. m̄m̄. ab̄ eis. 150. et au r̄ad̄. et
r̄ad̄. Et si p̄ct̄. 20. m̄m̄. cos. 20.
de 30. et au r̄ad̄. r̄ad̄ ut p̄ct̄ d̄m̄ est

a. 30. usq̄ ad̄
150. d̄m̄. et
ascend̄m̄ h̄m̄
p̄ct̄. a. 150. usq̄
ad̄. 20. et
ascend̄m̄ d̄m̄
no p̄ct̄. ecc.

ascensionem invenit in cubula a ... que mlti p sinu maxie dchord et quod pvenit

que mlti p sinu maxie dchord et quod pvenit ... dande p sinu pfcvnis roat dchna

24 Latitudinem regionis et alitudo poli p altitudine stellarum meridiana in cubula

qm semp appenau tot regione invenite ... dca pol stella sicut in linea meridiana

25 Illiuslibet arcus zodiaci ab equinoctiale incipiens ascensionem in spera obliqua posita invenire

on sim est quomo invenit ascensionem sig ... dca equi s in regionibz in quibus dca eq

Moonalib' dclia ... dca i quo e pol e

ai tali midiana ... mltior t mmor

27 Altitudine solis et stellarum meridiana p declinationem solis ul stellarum repit

ai declinao polis ul stelle sicut aconal altitud ... capnas arcus acde ai ud midiana

frondu q p ... addio mox mltis p

28 Arcum diei maxie et mie in quibus climata p nota poli alitudo cognoscit

aaas aland poli p ... aaas sinu rom p pma hmo

28 Illiuslibet arcus zodiaci a pnt arcus incipiens ascensionem in spera obliqua invenire

aaas aland poli p ... aaas sinu rom p pma hmo

qui arcus erit dras ascensionu pmi dicitur
 in oriente rō et obliqua. dicitur mltas cades
 umbra cu hoc qd e mdras duoz dicitur 2 dicitur
 cozp dicitur. Sic quoz facias cu pib? dicitur
 vltz ad 90. gerna usqz cas. Sic no q qz
 duz arcus zodiaci equalles z equalit a pte
 equi distantes hnt ascensiones equalles in pte
 obliqua. Capitulum 2. qd quibz arcus medietatis
zodiaci capientis a capite capozum p ordine
signoz usqz ad pmi cant ascendent cu pauca
bus dicitur. p m pte obliqua qm rā z dicitur
medietate oz. Unde in ista medietate dicitur.
ascensionu est rēhendū z in alia addenda.
 Insup no q in pte aliquis arcus zodiaci medi
 capientis a capite capozum cu pauca
 dicitur ascendit in pte obliqua qm in rā z
 in rā arcus zodiaci oppositus alius medi
 ascendit. Capitulum 3. dicitur in pte obliqua qd tunc
quibz sequit q in uobis dicitur ascensionu
in pte rā z obliqua pnt inueni ascensionu
om dicitur zodiaci qd no rā p aliqui pte
duoz mox inueni dras ascensionis in rā
no z obliqua dicitur pte zodiaci ut id
z a pte dicitur usqz ad pmi cant rā q p dicitur
in rā dicitur pte gradus. De m duoz dicitur pte
z hnt usqz ad 90. et singule dras tunc rā
dras dicitur ascensionis pte dicitur dicitur
claudat eundem in pte rā z eundem dicitur
addit sup elevatōem. p m pte dicitur dicitur
z vltimi dicitur libe z vltimi dicitur pte
quod pvenit p additōem. erit claudat p m
duz libe z vltimi dicitur z eundem no minue
dras arcus duoz dicitur a pte dicitur dicitur
de claudat pte dicitur duoz in pte rā z
eandem dras addit sup elevatōem quoz duoz
dicitur in pte rā z q pte dicitur pvenit erit
ascensio duoz dicitur pte dicitur dicitur vlti
moz pte z quod erit post additōem pvenit erit
claudat duoz dicitur dicitur z duoz dicitur vlti
moz dicitur z libe z hoc no faciat de
omibus dicitur usqz ad 90. dicitur dicitur vlti
face tabulas ad rōm dicitur elevatōem p m
dicitur dicitur in pte obliqua de dicitur 360 z rē
manebat elevatōes que sunt a pte dicitur usqz
ad 90. dicitur pte in eadem. pte obliqua z
eandem. ascensionu p m dicitur libe pte. 120 et hē
bis ascensionu a pte dicitur usqz ad pte p m
dicitur libe. De m minue ascensionu vlti
dicitur rā. 120. dicitur z remanebat elevatōes
signoz ab initia dicitur usqz ad 90. dicitur dicitur
post hoc z minue dras duoz dicitur dicitur de
claudat cozp dicitur rā z hēbis claudat duoz dicitur
duoz dicitur dicitur z hēbis elevatōem duoz
dicitur libe p m claudat z eandem duoz dicitur dicitur
hēbis de 360. z remanebat elevatōes signoz
que sunt a pte dicitur usqz ad 90. dicitur pte
z addit claudat duoz dicitur libe sup. 120 et hē
bis claudat signoz que sunt a pte dicitur usqz ad
finem dicitur libe z minue eandem claudat

duoz dicitur libe a. 120 et remanebat elevatō
 ones que sunt a pte dicitur usqz ad finem.
 120 gradus dicitur et se facias de arcus alio
 usqz ad. 120. dicitur et hēbis claudat dicitur
 et graduum.

Ascensionis cuiuslibet Arcus zodiaci
 in pte obliqua p tabula ad
 hoc sciam inuenire. Cum arcus pte mēta
 bulam ascensionu in pte obliqua in qua vis hō
 inuenire ad hoc sciam. Et queris cu in lineis
 nūc et si pte possis inuenire inuenies eius
 dicitur ascensionu sibi conuenies. Si id pte
 no possis inuenire q qd rā p arcu pte
 sunt qd cu dicitur hēbis cu mōm pte
 in cu mōm et opare pte eodem mō quo
 dem est in. 11. hūc inuenies dicitur hēbis
 post opare ascensionu dicitur dicitur pte
 conuenies que tapit a capite dicitur. Si id
 velles scire ascensionu alium arcus zodiaci
 a quoz libe pte inuenies dicitur ascensionu
 p mōm qui nūc dicitur est a pte dicitur usqz
 ad pte pte zodiaci a quo tapit arcus. hēbis
 opare quos ascensionu hēbis a pte pte
 pte dicitur no addit pte ascensionu scias
 360. et de m hēbis et pte ascensionu
 arcus pte tapit ab isto pte zodiaci
 hoc volebas

Gradus ascensionu pte mōm
 obliqua ad dicitur dicitur
 Si dicitur ascensionu incipit ab arcu qe illud
 in tabula ascensionu signoz in oriente obliqua
 et si pte pte eos inuenies dicitur equalles dicitur
 rō in lineā nūc conuenies sunt dicitur dicitur
 Si id no possis dicitur ascensionu pte rōm
 cu mōm pte et dicitur opare pte eodem
 mō quo dem est in. 22. hūc inuenies dicitur
 dicitur ascensionu pte conuenies a pte dicitur
 inuenies. Si id ascensionu no tapit a pte
 dicitur dicitur alius signu pte a dicitur
 amqz alio pte zodiaci. tūc cu dicitur ascensionu
 pte addit dicitur ascensionu qui tūc pte a pte
 dicitur usqz ad pte pte zodiaci a quo tapit
 inuenies ascensionu ille tūc cu isto q pte
 opare ut dicitur nisi q addit dicitur mōm
 nūc 360 dicitur et si pte pte rōm
 hēbis 360. et cu residuo opare ut pte dicitur
 et sic hēbis pte.

Arcus dicitur pte est quoz dicitur
 elevatā sup oriente ab arcu.
 Solis usqz ad occasum. Cum volis dicitur
 dicitur ascensionu que sunt a pte dicitur usqz ad
 dicitur in quo dicitur pte aliquo pte mōm rō
 mōm. pte erit obliqua quos hēbis ab ascensionu
 hēbis dicitur nadir solis. Si pte dicitur
 zodiaci in qua e sol. pte pte pte ascensionu
 dicitur nadir solis et quod post hēbis rōm
 pte erit dicitur. Si id ascensionu dicitur
 dicitur plures pte ascensionu nadir addit sup
 ascensionu nadir solis 360. z tūc hēbis a
 pte dicitur pte et q pte rōm rem ascensionu
 erit arcus dicitur. Et si volis arcu nūc
 dicitur hēbis arcu dicitur a. 360 et quod

in fine dicitur
 pte. et pte dicitur
 hēbis rōm z dicitur
 hēbis a pte
 dicitur usqz

hēbis dicitur quoz pte

hēbis arcu noctis
 e pte equi
 reuoluit ab arcu
 casu usqz ad oriente

ascensionu

remaneat enim arcus noctis vel si volueris asse
lionem & duo nadiu solis p̄the ab arcibus
solis si potes si nō adde eis 260 & p̄ea p̄
he & remanebit tibi arcus noctis. In noctis

**32 Numeru graduum in una hora. Regl
Diel ul noctis p̄ arcu durnu dicitur**

Arcom. Durnu p̄ p̄cedente hodie dunde p̄ 12
et quod p̄venerit erunt & duo equi clauda. In una
hora si ad alig p̄t residua post dione m̄ra
illud p̄ 60 r̄dm. dunde p̄ 12 et q̄ p̄venerit
Arcom. et sic h̄bis q̄ & duo 2 mi erit clauda
ab initio arcus in una hora in equali & ut
h̄bis n̄m & dui ul p̄au vno hore diei 260 &
remanebit post p̄venerit & duo 2 mi vno hore
nocturne ul si maluis dunde arcu noctis
p̄ 12 et residua si p̄ m̄ra p̄ 60 & dunde
p̄ 12 et p̄venerit & duo 2 mi in una hora
noctis in equali q̄ra. Si ad p̄es hore p̄
tabulas assestionu in ora rectori fare voluit
p̄nt eade tabulas n̄ & dibus solis & t̄vies
eius d̄no p̄es hore diei illud & indirecto
nadir solis t̄vies p̄es hore noctis

In nocte p̄the ad
& m̄ra vno hore
diei et

**33 Numeru equalium horarum diei et noctis
invenit**

Arcom. Durnu dunde p̄ 12
& p̄venerit tibi n̄m hore equalium illud diei
n̄m aliqui & duo remanebit post dione m̄ra
p̄ 60 & q̄ p̄venerit erunt mi hore cu h̄bis
fibus q̄ra et sic p̄ arcu durno cu & dibus
p̄nt p̄nt mi p̄ qualibz. 12. Accipe vnu mi hore
& adde cu aliis & sic h̄bis hore & hore
si p̄t erit de 26 hore remanebit hore
& mi in illa die q̄ra.

**34 Horas equalis ad in equalis reducere
et equet. b. p̄m. hore m̄ra m̄ra**

p̄ p̄es mi hore in equalis & quod p̄venerit
dunde p̄ 12 et q̄ cubit erit m̄ra hore
in illis hore m̄ra q̄ra. si ad p̄t
residua post dione m̄ra p̄ 60 & dunde p̄ 12
ut p̄s. et quod p̄venerit erit q̄ra. p̄ ad hore
equalis ad argenda. Si ad hore equalis
ad in equalis reducere voluit n̄m hore
m̄ra p̄ 12 et erit & duo. Si ad cu hore
p̄ qualibz. 2. Accipe vnu & dui. et adde om̄.
aliis & dibus quod totu dunde p̄ p̄es vnu
hore in equalis & n̄m q̄ra n̄m & hore
in equalis in illis hore m̄ra q̄ra. Si
ad aliquis p̄t residua m̄ra p̄ 60 &
dunde p̄ idem q̄ p̄s et h̄bis mi hore cu
illis hore in equalis ad argenda.

Ita cano e bon?

**37 Arcum diei transactu ab ortu solis
v̄s ad horam p̄nt p̄ alia sol p̄nt
et p̄ medicare arcu durni et p̄ alia
solis mediana invenit**

Arcom. Durnu dunde p̄ 12
p̄ntem. p̄ 260 h̄ra ul q̄ & duo & alia mi
diaria solis p̄ 260 h̄ra. De inde p̄as p̄nt
vnu alia d̄no p̄nt et & alia. m̄ra
p̄ p̄nt h̄ra p̄nt & p̄nt vnu m̄ra d̄no
d̄no p̄nt et p̄ ductu dunde p̄ p̄nt vnu
p̄nt m̄ra d̄no & n̄m q̄ra de p̄nt vnu m̄ra
d̄no arcus diei illud m̄ra & illud q̄ re
maneat arcu vnu. invias p̄ 260 h̄ra

Ar p̄ q̄ra cu h̄ra
equalis q̄ t̄vies
venerit
& duo cano medi
erit arcu durni
diei illud p̄ 260 h̄ra
et p̄ 260 h̄ra & de
in p̄nt vnu alia
vnu m̄ra illud
arcu diei m̄ra

medico. 1. N̄m. 1620
de arcu diei m̄ra si p̄t p̄ p̄nt n̄m
m̄ra. ut cu & duo si p̄t p̄ m̄ra. ut q̄ p̄
aug m̄ra ul. d̄no p̄nt. et erit illud q̄ clauda
m̄ra equi ab ortu solis v̄s ad illa hore q̄ diei p̄
p̄es hore illud diei. Si fare voluit hore
equalis et si ad et residua m̄ra p̄ 60 & dunde
ut p̄s p̄es hore p̄t q̄ p̄venerit erit mi hore
et si voluit hore equalis dunde illud p̄ 12
& h̄bis hore equalis & si ad et residua m̄ra
p̄ 60 & q̄ p̄venerit erit mi. q̄ra hore

**38 Attadine solis in quacumq; hora die voluit
invenire. & duo hore ab ortu solis v̄s ad
horam p̄nt p̄t d̄no p̄nt p̄ 12 m̄ra. Si ad p̄t
les p̄ p̄es hore illud diei et q̄ p̄venerit si m̄ra
m̄ra arcus diei p̄t ex vno dimidia arcus diei
m̄ra. Si ad plus h̄ra. et q̄ p̄ venerit
de gano solis & m̄ra d̄no cu p̄nt p̄nt p̄
que & p̄nt vno dimidia arcus diei. d̄no p̄nt
m̄ra p̄nt non alia. solis m̄ra diei m̄ra
p̄nt p̄nt q̄ p̄nt p̄nt p̄nt. dimidia arcus
diei p̄nt & eius q̄ ab vno d̄no d̄no
arcom. p̄ 260 h̄ra et d̄no alia solis in illa
hora. p̄nt. ab ortu. si p̄t p̄nt m̄ra. Ar
post. et p̄ h̄ra p̄nt fare alia solis cu d̄no
in quocumq; & duo arcus durni.**

Ita cano e
m̄ra bonus

**39 Horas ab ortu solis v̄s ad hora p̄nt
tam noctis seu arcu durno m̄ra
noto & dui ascendente invenit. Si h̄ra
p̄nt sunt in equalis p̄ p̄es hore illud diei
m̄ra si ad equalis. p̄ 12 & h̄bis m̄ra ab
ortu solis v̄s ad hora p̄nt que arcu durni
adde sup̄ assestiones & duo solis & p̄venerit & d̄no
asestionu quos redur ad & duo equalis p̄ 260
h̄ra p̄nt tabula d̄no d̄no & d̄no p̄nt p̄nt
m̄ra vbi p̄nt talis n̄m erit & d̄no ascendente
p̄nt & d̄no arcu durni m̄ra. ab ortu p̄nt
v̄s ad horam. p̄nt cu assestionu & d̄no solis
p̄nt plures & duo. p̄nt vno ab inde
260 & cu residua op̄re. Si ad voluit noctis
idem. facias. p̄nt noctis p̄nt p̄nt
revolara ab ortu solis v̄s ad h̄ra p̄nt
& p̄nt & duo solis p̄nt p̄nt p̄nt p̄nt
h̄bis & duo ascendente. n̄m si h̄bis hore d̄no
ul hore et d̄no p̄nt m̄ra diei & voluit
is invenit & duo ascendente redur illas hore
ad & duo m̄ra n̄m. cor p̄ 12 & p̄venerit & d̄no
in illis q̄ra. Si ad h̄bis arcu d̄no. accipe
p̄. qualibz. 2. vna & d̄no & adde cu aliis & d̄no.
vnu p̄nt illi & duo p̄nt p̄nt q̄ra & d̄no
imediare arcu durni & duo solis qui noctis p̄nt
p̄nt h̄ra adde eos. sup̄ medicare arcus durni
& duo solis et p̄venerit & duo assestionu p̄nt
equit. clauda. ab ortu solis v̄s ad h̄ra p̄nt
quos redur ad & duo equalis ut p̄nt. p̄ 260
h̄ra & p̄venerit & duo assestionu Si ad illi & duo.
sunt plures medicare arcu durni & p̄nt
quos medicare arcu durni & nocturni simul
vnu n̄m p̄nt ab eis medicare arcu durni
& remanebit assestionu ab ortu solis
v̄s ad illa hore q̄ra adde sup̄ assestionu & d̄no
nadir solis & q̄ p̄venerit assestionu redur ad & d̄no
equalis ut p̄nt. Si ad arcu illud hore p̄nt
plures q̄ra medicare arcus durni cu toto noctis
no p̄nt m̄ra medicare arcus durni cu toto**

26 d̄no
p̄nt arcu
p̄nt arcu
p̄nt arcu
p̄nt arcu
p̄nt arcu
p̄nt arcu

P̄nt
nadir

noctna z remanet elevatior que elevatior
funt ab oru. solis diei sequens usq in finem
horaz horaz quas addo sup ascensionis qd sol
z q pvenit redue ad gdu equalis ut pnt 2 q
m d fctis gdu equalis qui pvenit ad g
dus ascendit z p hunc modu invenies qd d
stendit aut libz quictois z oppois seu circu
solis in oriente z occide similia q accipit p
bolis diebus in equatris ut videt postea.

38 Quodcumq; celi domus ad equatris

gdu z du ascendit. f. qui e pncipiu pnc
domus. Quas etia ascensionis que fut a pnc
cus usq ad gdu ascendit in oriente no.
quas ascensionis que in tabula ascensionis dnt
recti. At si caput a caporno z gdu equalis
indirecto. Invenies est gdu medij celi qd pnt
10 domi. De m videt sup. eade ascensionis pres
horaz gdu ascendens duplitas z hcbis a
scensionis. 10 domi et servit ead. et dicit utim.
eade duplitas sup ascensionis. 10 domi z 10
es ascensionis gdu ascendens. De m has pres
horaz duplitas. De eo minue. Et qd residua
fuit ascensionis gdu ascendens adde z m vicoz
ascensionis 20 domi servit ead. et dicit utim.
adua qd illud residua de eo sup ascensionis 20 do
muis z hcbis ascensionis 20 domi quas rbe cu
aliis. De inde ascensionis 40 domi redue ad g
dus equalis. p. 223 huius p albuli ead. ra z q
dus signi qui eis debent e pncipiu 10 domus
eode mo p eade tabula redue ad gdu celi
ascensionis. 10 domi z et z hcbis uau horaz
domoz m vicoz au a domibz pnt hcbis p
aliay domoz quas gdu q e pncipiu 10 domi z
nadir. 10. z gdu que e nadir. 10. pncipiu
septime est nadir pncipiu z pncipiu. Et nadir z
z pncipiu. Et nadir. 10. Si uis velis horaz pntu
las qd gdu ascendit in tabula celi is pncipiu
si fut sic ad regione nra ad idc sig. f. qd
ascendit m. gdu equalis qui fut in pncipiu
hinc indirecto illi gdu z 10 vicoz pncipiu pncipiu
mus z. et. q. 10. et. g. alias au domi fctis mo
quo domi e. Sunt em cap pncipiu in gdu oppo
sitas horaz

20 domi z
fctis cas
ut aliis z
fctis cas
arde pres
horaz dupl
cas sup
ascensionis
domi fctis
ascensionis

Per pncipiu
nadir. 10. z

39 Quodcumq; diei infactas p gdu ascende

tem invenire. Ascensionis orizonis obliq
qui fut a gdu solis usq ad gdu ascendit p
pres horaz illas diei dante et hcbis hps diei
inequales infactas. Si uis dicitur p. 14 hcb
horas eles infactas. Et p hoc pnt d nocte
ascensionis que fut a nadir solis usq ad g
dum ascendit p pres horaz noctis. Si uis
horas melis voluit p. 14 si voluit horas elect
z hcbis horas noctis infactas.

40 Declinationem cuiuslibz stelle p gdu

onus veterum. Et latitudine ab elip
sarsate. Quas latitudines stelle z latitudines
Quas z declinationem gdu zodiaci. in qd est se
lla p. 1043 ut n. 10. pncipiu. Declinationis z si la
nudo z declinationis in eade pnt pnt cas i una
collige. Si uis fut in dicitis pnt m vicoz de
maiore deme. Et illud quod aliq m vicoz modoz

ubi pvenit est latitudo equatris. Nota in q
in qua pnt pnt qua si declinat pnt planice
funt latitudines / equatris cur latitudo. Latitudo. qd
ad fctis m dionales latitudo ead. cur m dionales
z si una fctis pnt et alia m dion. ut. qd latitudo
equatris. cur ead pnt que vicoz cur m dion
declinat dicitur latitudo ead. m dion. post h. pncipiu
mus latitudines equatris p sinu residui. cur m dion
nudoz a. qd m dion. et q pvenit p sinu residui
de qd declinat gdu in qua e stella dante
z eius q pvenit finis fctis arcu. p. 223 huius
arcus declinat que pnt in pnt in qd cur la
tudo equatris.

41 Quodcumq; ecliptice cu qua stella qlibz

telum mediat invenire. Quas sinu
residui declinationis stelle m vicoz p pncipiu z
fctis cum. De m fctis declinationem gdu cu
qua stella fctis a caput caporno ul. conic au
cur pncipiu m vicoz fctis au ut nec q fctis fctis
ma ascendens signoz rctulo rctulo rctulo rctulo
gdu stelle fctis m vicoz. qd pnt accipit si uis
pnt. 10. et de 30 minue z qd m vicoz
alibz pvenit et declinat gdu in qua stella
fctis ab inicio caporno. Si uis ascendit plures
fctis. qd z pncipiu rctulo rctulo rctulo rctulo
z residui caput. Et quod ex horaz alibz pvenit
cur declinat gdu stelle a pncipiu conic declinat
z a pncipiu conic ul caporno. Quas pvenit sinu
fctis que post hoc sinu ul ead. latitudines
stella ab ecliptice p sinu rctulo declinat m vicoz
z quod pvenit p sinu residui declinat m vicoz
a. qd pnt fctis dante et q post dia pnt
nie p sinu declinat gdu in qua e stella
Si stella fut a caput conic ul caporno pnt
servata m vicoz et q pvenit p. 60 gdu
qui pnt. vicoz sinu fctis dante z eius q
post dione pvenit fctis arcu p. 223 huius h. et arcu
dicit m vicoz stelle p mediu celi. Si uis stelle
fctis m caput conic et sine sagittari z si latitudo
cus fctis latitudines. Si uis m vicoz eius p mediu
celi ascendit signoz m dion rctulo que fut i
dion gradus. Quo stella fut sup adde z si la
nudo stelle fut m dion. ead. dante. Si uis
ascensionis minue. Si stella fut m vicoz cap
corni et sine geminor. Et latitudo stelle fut
latitudines dante m vicoz pncipiu ab ascensionis q fut
m dion gdu stelle m dion rctulo minue z si la
fctis m dion illam. Si uis ead ascendit m vicoz
z elevatior seu ascensionis que ab pncipiu
pvenit redue ad gdu equalis p albuli. z
latitudines in oriente rctulo pnt dicit in. 32 h
z gdu signi eis conic est gdu zodiaci
cum qua stella mediat celum.

Nota dicitur
m vicoz
accipit
m vicoz
100 ead dicitur
minue z residui
dante si uis
os 100. et adu
dicitur 210. et est
100 remanet z
residui dante

42 Quodcumq; diei cuiuscuq; stelle voluit

invenire multa cu sinu declinationis
stella ab equatris dicit p sinu latitudines
et quod pvenit m dion. Si uis p sinu residui d
declinat stelle de qd et q post dione pvenit
m vicoz. p. 60 gdu qui fut sinu rctulo et q
pvenit dante p sinu residui de qd latitudines
regionis. Et sinu qd hct dione pvenit i
venies arcu que arcu duplatis z duplatis ad
das sup. 100. si declinat fut septentrionalis

Tabla adme motu pot & luc i uno mto diei

pot				luc				motu pot				luc adme motu							
0	1	2	3	0	1	2	3	0	1	2	3	0	1	2	3				
0	1	4	49	0	4A	1	11	41	9	0	31	4	29	0	4A	18	12	0	21
0	2	4	48	0	4A	1	11	41	29	0	32	4	28	0	4A	18	12	0	40
0	3	4	4A	0	4A	1	11	41	9	0	33	4	2A	0	4A	18	12	1	00
0	4	4	45	0	4A	2	11	41	24	0	34	4	26	0	4A	19	12	2	18
0	4	4	44	0	4A	1	11	41	24	0	34	4	24	0	4A	20	12	2	30
0	5	4	44	0	4A	1	11	41	22	0	35	4	20	0	4A	25	12	3	20
0	1	4	43	0	4A	2	11	41	22	0	3A	4	23	0	4A	25	12	0	31
0	8	4	42	0	4A	1	11	41	22	0	38	4	22	0	4A	2A	12	4	4
0	9	4	41	0	4A	1	11	41	49	0	39	4	21	0	4A	2A	12	4	38
0	10	4	40	0	4A	2	11	42	15	0	40	4	20	0	4A	28	12	5	12
0	11	4	40	0	4A	1	11	42	15	0	41	4	19	0	4A	28	12	1	2
0	12	4	48	0	4A	2	11	42	29	0	42	4	18	0	4A	29	12	1	42
0	13	4	4A	0	4A	2	11	42	29	0	43	4	1A	0	4A	30	12	8	22
0	14	4	45	0	4A	3	11	42	29	0	44	4	15	0	4A	30	12	9	29
0	14	4	44	0	4A	2	11	43	22	0	44	4	14	0	4A	31	12	10	29
0	15	4	44	0	4A	3	11	43	39	0	45	4	10	0	4A	32	12	11	13
0	11	4	43	0	4A	3	11	43	39	0	4A	4	13	0	4A	33	12	11	25
0	18	4	42	0	4A	3	11	42	29	0	48	4	12	0	4A	38	12	12	43
0	19	4	41	0	4A	4	11	42	25	0	49	4	11	0	4A	39	12	10	0
0	20	4	40	0	4A	4	11	44	3	0	40	4	10	0	4A	39	12	10	14
0	21	4	39	0	4A	4	11	44	20	0	41	4	9	0	4A	41	12	14	20
0	22	4	38	0	4A	5	11	44	43	0	42	4	8	0	4A	40	12	15	4A
0	23	4	3A	0	4A	4	11	45	15	0	43	4	8	0	4A	42	12	1A	3A
0	24	4	35	0	4A	10	11	45	23	0	44	4	5	0	4A	40	12	18	00
0	24	4	34	0	4A	12	11	4A	1A	0	44	4	4	0	4A	40	12	19	30
0	25	4	34	0	4A	11	11	4A	33	0	45	4	4	0	4A	41	12	20	8
0	21	4	33	0	4A	12	11	48	1	0	4A	4	3	0	4A	42	12	21	31
0	28	4	32	0	4A	12	11	48	4A	0	48	4	2	0	4A	41	12	22	44
0	29	4	31	0	4A	13	11	49	30	0	49	4	1	0	48	42	12	23	2
0	30	4	30	0	4A	1A	11	49	2A	0	0	4	0	0	48	3	12	24	9

Tabula Simplicis aspectu huius mundi per se clata ad latitudinem circuli Arctici

Item de yernal
 Quia tale est
 et in meridie
 p'duas calidas
 p'ignoz p'p'y
 et o' p'p'y
 imp'io q' ead'
 has no' p'p'y
 p'ignoz p'p'y
 p'p'y v'as ad
 m'isid et p'p'y
 p' m'isid p'p'y
 p'p'y p'p'y
 p' p'p'y p'p'y
 p' ad m'isid ante
 m'isid

1 2 3 4 5 6 7 8 9 10 11 12	Lati. Longi.		Lati. Longi.			Lati. Longi.			Lati. Longi.			Lati. Longi.			Lati. Longi.						
	lat'	lon'	lat'	lon'	lat'	lon'	lat'	lon'	lat'	lon'	lat'	lon'	lat'	lon'	lat'	lon'					
12	26	88	8	12	37	38	6	7	27	38	6	25	27	7	1	22	22	3	24	24	
1	28	80	4		36	32	6		24	23	7		22	7		20	26	3		22	22
5	30	70	0		36	29	7		23	22	8		21	8		19	28	2		20	20
7	29	60	7		37	24	8		20	21	9		19	9		17	32	1		19	19
8	25	50	8		33	27	3		17	20	2		17	2		15	38	2		17	17
3	22	40	3		28	28	2		14	22	1		14	1		13	42	1		14	14
2	15	30	2		24	23	1		11	24			11			10	46			11	11
1	8	20	1		18	23			6	26			6			5	50			6	6
1	8	23	1		2	24			0	27			0			0	54			0	0
2	16	27	2		4	30	1		2	33			2			2	58			2	2
3	22	24	3		11	32	1		8	37	1		8			8	62			8	8
4	25	31	4		18	37	2		0	38	2		0			1	66			0	0
5	29	32	5		20	38	2		5	42	3		5			1	70			5	5
6	30	34	6		21	41	2		10	42	3		11			2	74			10	10
7	28	40	7		20	43	2		17	48	2		17			3	78			17	17
8	12	26	8		18	37	6		14	48	6		14			3	82			14	14
9	11	34	9		17	40	6		11	51	6		11			3	86			11	11
10	10	42	10		16	43	6		8	54	6		8			3	90			8	8
11	9	50	11		15	46	6		5	57	6		5			3	94			5	5
12	8	58	12		14	49	6		2	60	6		2			3	98			2	2
1	8	66	1		13	52	6		0	63	6		0			3	102			0	0
2	7	74	2		12	55	6		0	66	6		0			3	106			0	0
3	6	82	3		11	58	6		0	69	6		0			3	110			0	0
4	5	90	4		10	61	6		0	72	6		0			3	114			0	0
5	4	98	5		9	64	6		0	75	6		0			3	118			0	0
6	3	106	6		8	67	6		0	78	6		0			3	122			0	0
7	2	114	7		7	70	6		0	81	6		0			3	126			0	0
8	1	122	8		6	73	6		0	84	6		0			3	130			0	0
9	0	130	9		5	76	6		0	87	6		0			3	134			0	0
10	0	138	10		4	79	6		0	90	6		0			3	138			0	0
11	0	146	11		3	82	6		0	93	6		0			3	142			0	0
12	0	154	12		2	85	6		0	96	6		0			3	146			0	0
1	0	162	1		1	88	6		0	99	6		0			3	150			0	0
2	0	170	2		0	91	6		0	102	6		0			3	154			0	0
3	0	178	3		0	94	6		0	105	6		0			3	158			0	0
4	0	186	4		0	97	6		0	108	6		0			3	162			0	0
5	0	194	5		0	100	6		0	111	6		0			3	166			0	0
6	0	202	6		0	103	6		0	114	6		0			3	170			0	0
7	0	210	7		0	106	6		0	117	6		0			3	174			0	0
8	0	218	8		0	109	6		0	120	6		0			3	178			0	0
9	0	226	9		0	112	6		0	123	6		0			3	182			0	0
10	0	234	10		0	115	6		0	126	6		0			3	186			0	0
11	0	242	11		0	118	6		0	129	6		0			3	190			0	0
12	0	250	12		0	121	6		0	132	6		0			3	194			0	0

Latitudo
 Longitudo
 Latitudo
 Longitudo
 Latitudo
 Longitudo
 Latitudo
 Longitudo
 Latitudo
 Longitudo
 Latitudo
 Longitudo

Ince miquel		ajaty ludi		ajaty ludi		ajaty ludi			
I Anu		I Anu		I Anu		I Anu			
Gr	Gr	Gr	Gr	Gr	Gr	Gr	Gr		
0	300	222	30	2931	13	071	0	1170	13
5	312	223	33	2939	19	071	1	1171	13
12	328	223	37	2942	0	071	2	1172	10
18	342	223	38	2946	11	071	3	1173	31
22	350	223	41	2947	11	071	10	1176	22
30	370	223	47	2949	31	071	14	1179	28
36	382	223	41	308	32	071	26	123	27
42	398	223	42	3019	23	071	29	121	13
48	412	222	1	3031	11	071	38	1212	12
52	420	222	32	3046	13	071	29	1218	11
60	430	221	8	312	17	078	3	1221	10
66	442	221	13	3118	17	078	18	1231	32
72	458	226	12	3129	17	078	29	1239	6
78	482	226	39	3171	17	078	39	1246	12
82	490	221	1	3216	17	078	41	1242	12
90	510	221	26	3239	17	079	10	133	12
96	522	228	28	338	31	079	13	1313	13
102	538	228	73	3390	36	079	33	1321	28
108	572	229	20	3394	27	079	22	1331	16
112	580	220	12	3410	19	10	70	1340	8
120	600	230	16	3437	27	10	18	1370	10
126	632	231	23	3478	23	10	31	1379	18
132	648	231	38	3518	37	10	29	141	12
138	672	232	17	3528	12	10	23	1417	32
144	690	232	27	3541	30	10	18	1423	30
150	710	233	12	3573	31	11	3	1429	21
156	722	233	1	3528	17	11	11	1437	18
162	742	233	9	3536	0	11	17	1439	12
168	762	233	21	3546	22	11	20	1442	32
174	780	233	32	3573	17	11	27	1447	18
180	800	233	40	3578	12	11	28	1449	33

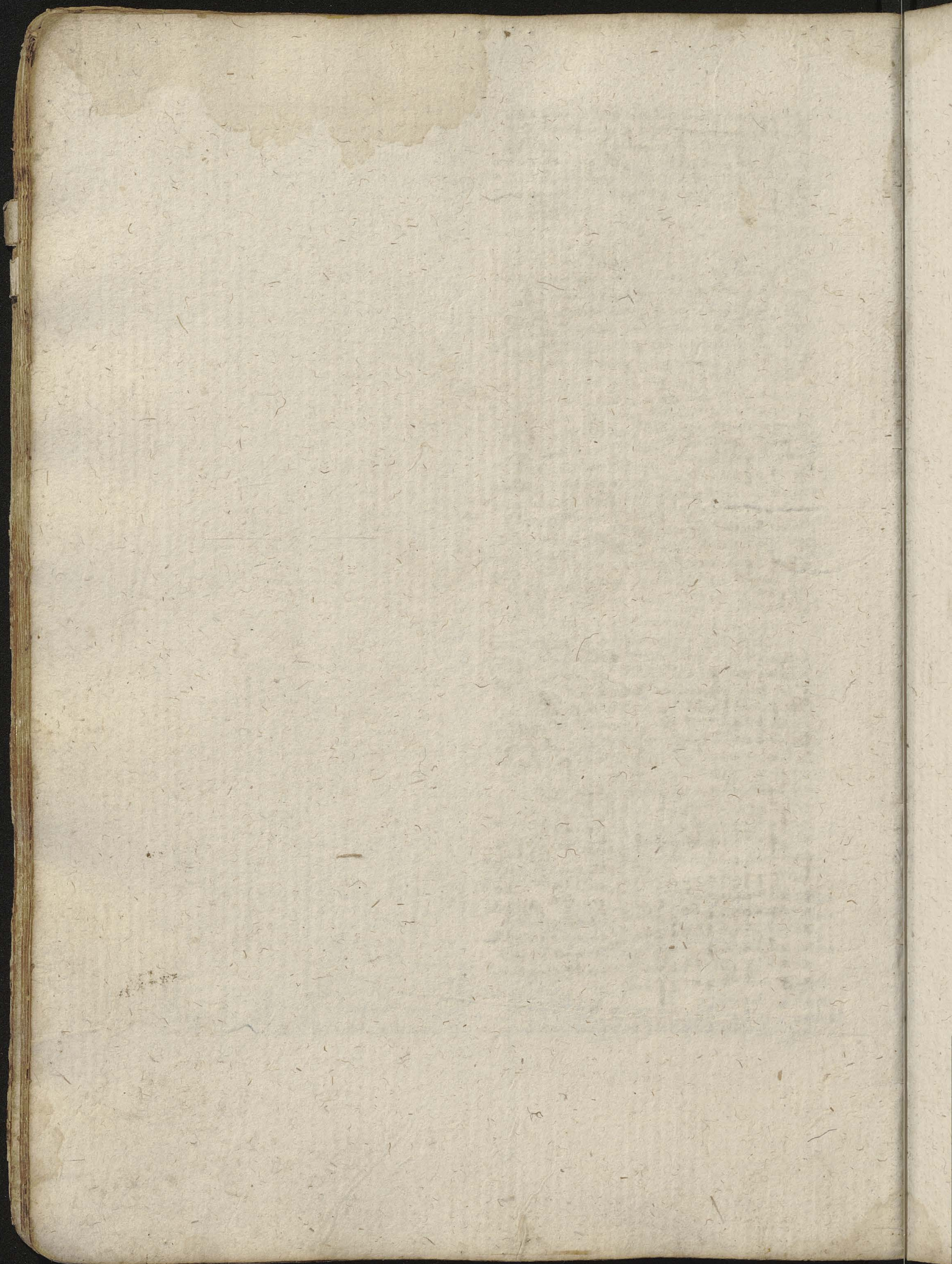

48.
21

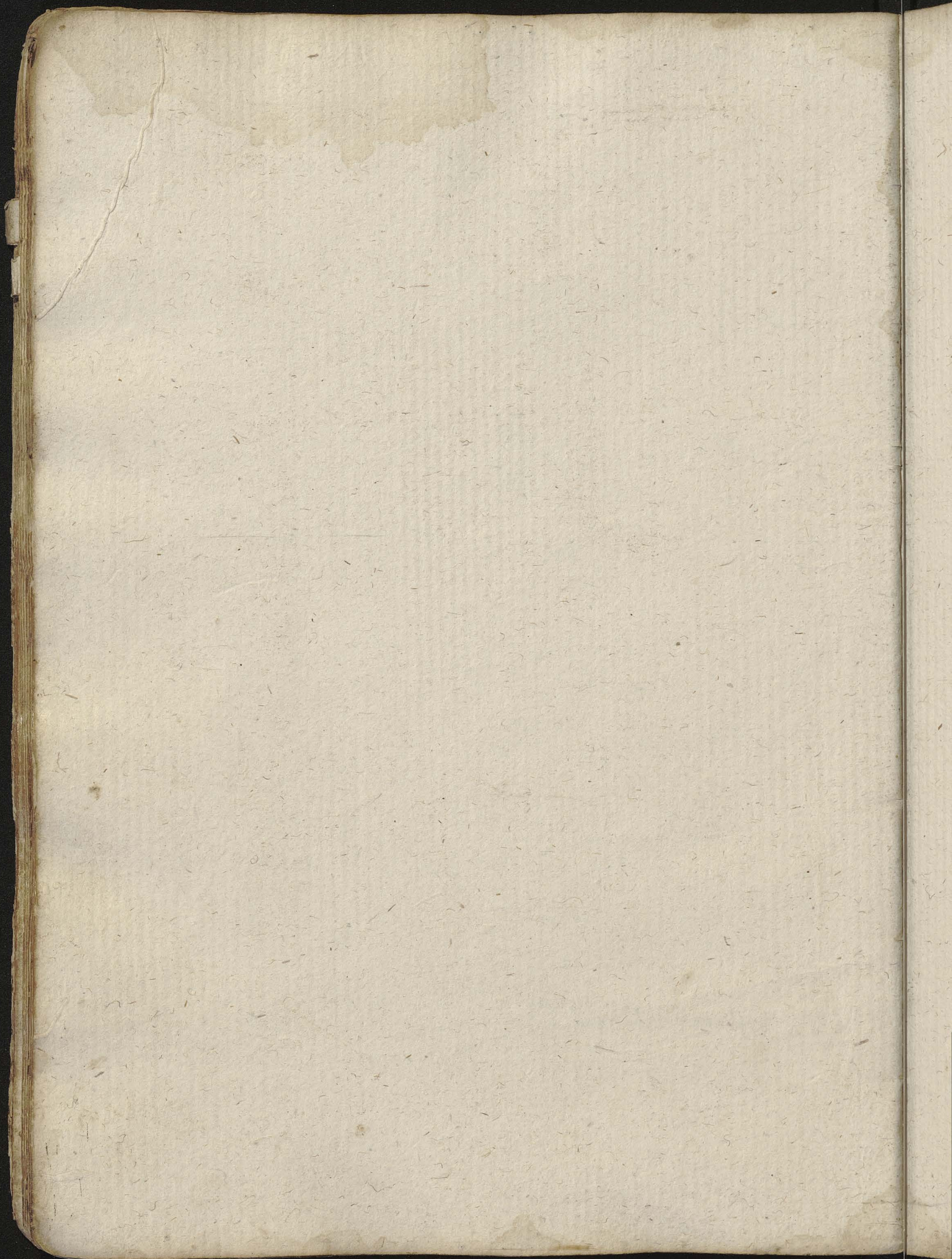

45.4

22

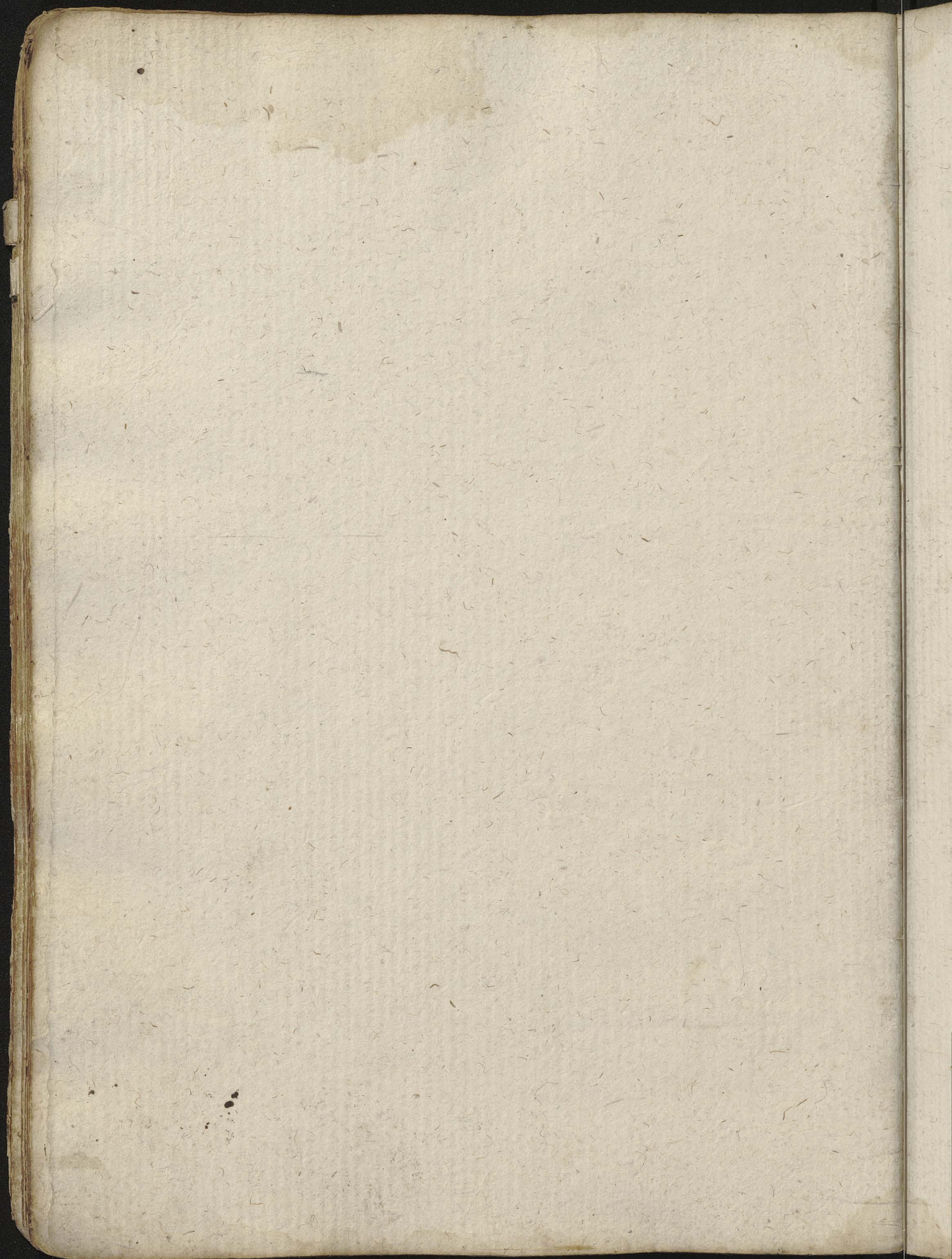

97
23

Mensuras yugoz ad latitudinem et Gradus

Mensuras	Ance		Quing		Sext		Sept		Leo		Virgo													
	Mensuras		Mensuras		Mensuras		Mensuras		Mensuras		Mensuras													
	1	2	3	4	5	6	7	8	9	10	11	12												
1	0	27	17	7	13	31	14	33	31	7	19	34	28	9	20	31	95	9	19	32	138	20	14	22
2	0	70	17	10	18	7	15	34	31	24	19	41	29	9	20	30	91	32	19	24	180	12	14	19
3	1	17	17	17	18	38	14	42	32	30	19	48	30	14	20	30	98	26	19	23	181	18	14	18
4	1	20	17	20	17	2	14	44	33	18	19	44	31	22	20	29	100	20	19	20	183	2	14	9
5	2	6	17	21	17	38	14	44	33	28	19	44	32	32	20	29	101	22	19	16	183	31	14	2
6	2	31	17	30	15	7	14	46	34	27	19	42	33	22	20	28	103	8	19	13	182	26	14	29
7	2	76	17	37	15	36	18	0	37	32	19	40	34	22	20	28	104	33	19	9	182	24	15	22
8	7	4	17	40	14	4	18	7	36	19	19	0	66	2	20	24	107	28	19	4	185	26	15	29
9	7	46	17	47	14	38	18	10	34	6	20	3	64	12	20	26	104	23	19	1	170	11	15	22
10	8	12	17	50	18	9	18	12	34	13	20	4	68	27	20	27	108	28	18	7	174	24	16	39
11	8	31	17	57	18	21	18	19	38	23	20	4	69	44	20	27	110	32	18	73	173	1	15	37
12	7	2	16	0	19	12	18	23	39	37	20	9	40	74	20	24	111	34	18	29	172	27	15	30
13	7	38	16	7	19	26	18	24	40	28	20	11	41	13	20	19	113	32	18	44	172	28	15	27
14	7	73	16	10	20	19	18	32	41	14	20	13	43	24	20	14	114	34	18	31	170	11	15	20
15	6	14	16	17	20	22	18	36	42	8	20	12	44	22	20	17	117	42	18	36	178	32	15	17
16	6	27	16	20	21	24	18	41	43	2	20	14	45	1	20	13	114	44	18	32	160	1	15	10
17	4	11	16	27	22	3	18	47	43	26	20	19	44	9	20	11	118	43	18	24	167	28	15	21
18	4	38	16	30	22	38	18	49	44	20	20	21	48	22	20	9	120	49	18	23	167	27	15	0
19	8	2	16	37	23	12	18	53	47	22	20	23	49	74	20	4	121	37	18	19	162	24	17	22
20	8	31	16	39	23	20	18	54	46	39	20	27	51	11	20	4	123	1	18	12	167	20	17	20
21	8	78	16	42	24	24	18	1	44	39	20	26	52	31	20	3	124	26	18	10	164	16	17	27
22	9	21	16	49	27	6	19	7	48	39	20	24	53	44	20	0	127	72	18	7	164	21	17	20
23	9	72	16	52	27	23	19	9	49	34	20	28	57	12	19	4	124	18	18	0	160	6	17	27
24	10	19	16	59	26	20	19	17	50	34	20	24	56	32	19	4	128	22	14	26	161	31	17	30
25	10	21	14	2	26	28	19	16	44	34	20	24	54	44	19	4	130	10	14	24	162	26	17	27
26	10	17	14	9	24	38	19	20	52	22	20	29	54	16	19	24	131	26	14	44	162	20	17	20
27	11	22	14	12	28	19	19	23	52	20	20	30	54	38	19	22	133	32	14	72	167	26	17	17
28	12	7	14	20	28	29	19	24	52	21	20	30	52	0	19	21	132	28	14	94	164	11	17	10
29	10	39	14	28	29	20	19	34	57	20	20	31	43	23	19	34	137	22	14	33	165	26	17	2
30	13	6	14	28	30	20	19	32	56	22	20	31	42	26	19	34	142	20	14	28	160	0	17	0

Residui Tabule in latitudine et Gradibus

Libra Scorpius Sagittarius Capricornus Aquarius Pyres
 Ascensio qtes Ascensio Pyres Ascensio Pyres Ascensio Pyres Ascensio Pyres
 fiones qtes fiones qtes fiones qtes fiones qtes fiones qtes fiones qtes fiones qtes

Gradus	Libra	Scorpius	Sagittarius	Capricornus	Aquarius	Pyres
1	181 27	12 24	10 23	9 24	10 24	12 26
2	182 10	12 23	10 19	9 30	10 33	12 21
3	183 12	12 18	10 16	9 30	10 33	12 26
4	184 10	12 13	10 13	9 31	10 32	12 21
5	185 12	12 9	10 9	9 31	10 33	12 26
6	186 09	12 30	10 6	9 31	10 33	12 1
7	187 12	12 25	10 3	9 32	10 32	12 6
8	188 14	12 20	11 0	9 33	10 31	12 11
9	189 12	12 15	11 0	9 33	10 31	12 16
10	190 10	12 10	11 0	9 34	10 30	12 21
11	191 07	12 5	11 0	9 34	10 30	12 26
12	192 0	12 0	11 0	9 35	10 29	12 31
13	193 07	11 55	11 0	9 35	10 29	12 36
14	194 10	11 50	11 0	9 36	10 28	12 41
15	195 15	11 45	11 0	9 36	10 28	12 46
16	196 20	11 40	11 0	9 37	10 27	12 51
17	197 25	11 35	11 0	9 37	10 27	12 56
18	198 30	11 30	11 0	9 38	10 26	13 01
19	199 35	11 25	11 0	9 38	10 26	13 06
20	200 40	11 20	11 0	9 39	10 25	13 11
21	201 45	11 15	11 0	9 39	10 25	13 16
22	202 50	11 10	11 0	9 40	10 24	13 21
23	203 55	11 5	11 0	9 40	10 24	13 26
24	204 0	11 0	11 0	9 41	10 23	13 31
25	205 05	10 55	11 0	9 41	10 23	13 36
26	206 10	10 50	11 0	9 42	10 22	13 41
27	207 15	10 45	11 0	9 42	10 22	13 46
28	208 20	10 40	11 0	9 43	10 21	13 51
29	209 25	10 35	11 0	9 43	10 21	13 56
30	210 30	10 30	11 0	9 44	10 20	14 01

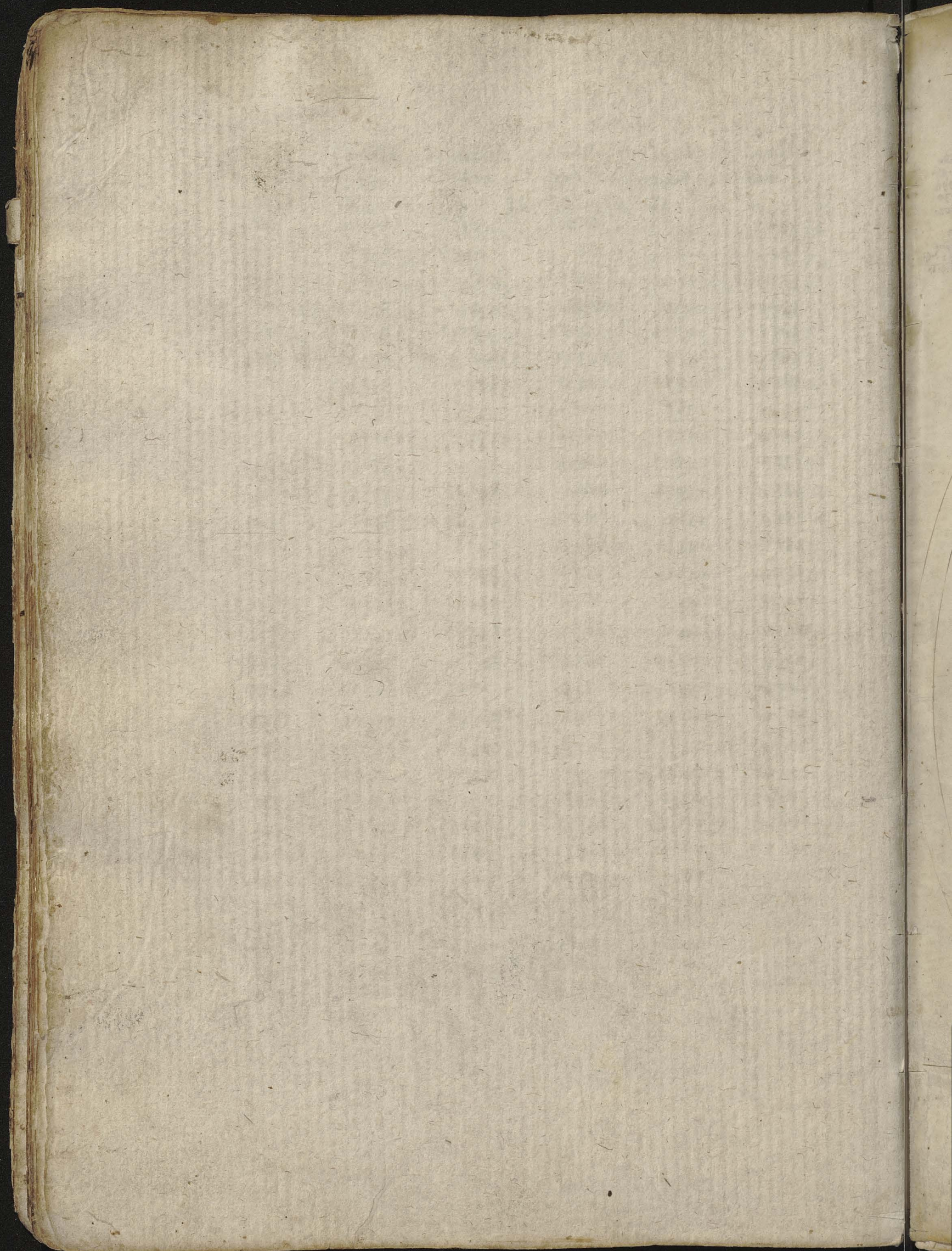

H

ic no q anno xpi 1391 qpleto mris solis in pmi ariens 12 die otaray qpleta .8. 40
43^o m^o 39^o 2^o diebus equatis p^r astendens 222. g^o du. 20. m^o 12. 20 sic est finis ed

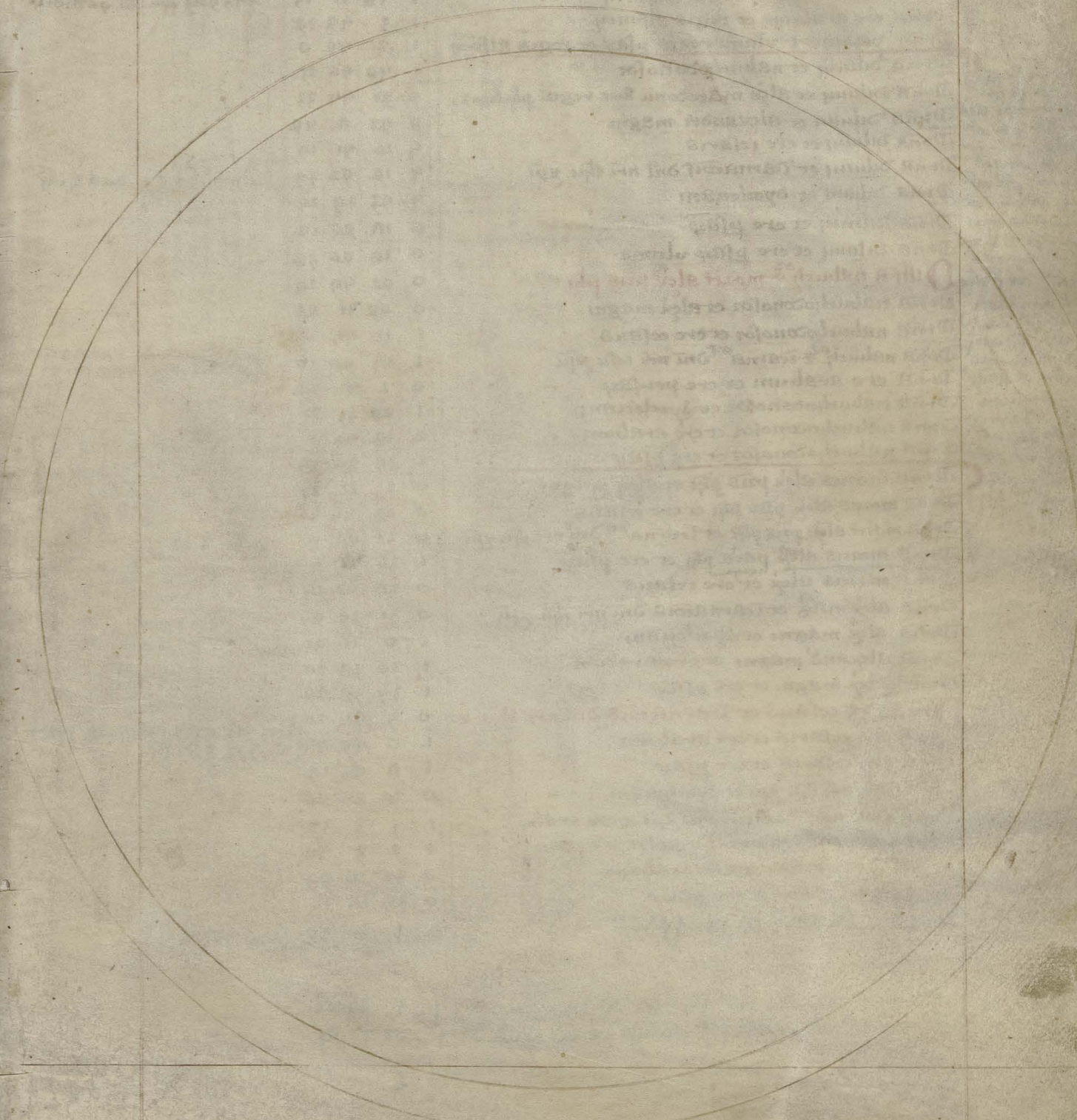

2 ^o	3 ^o	2 ^o	1 ^o
9	3	21	21

Incipiunt tabule illustris regis alfoncij et primo tabula dicitur unius regni ad aliud. Et nomina regum acque cuiuslibet ere cognite et sunt radi et cuiuslibet ere in sequentibus tabulis posite. labora multum

Differencie annorum et dierum omnium eorum hinc postea. Amen.

Differencia ere diluuij et regis alfoncij.

	2 ^o	3 ^o	2 ^o	1 ^o	Dies in nudo isto
Differencia nabuchodonosor et regis alfoncij	1	21	20	38	1991038. q ^o sit d ^o ni romi 9293. 12. 24.
Differencia moris alex sue regis phi ^o et regis alfoncij	3	22	29	24	129864 d ^o ni romi. 1998
Differencia alex magni et regis alfoncij	2	39	24	4	914109 13. 230
Differencia ere cesaris et regis alfoncij	2	38	32	49	410109 d ^o ni romi. 1902.
Differencia in carnacione d ^o ni n ^o ri ihu xpi et alfoncij regis	2	10	29	19	210. d ^o ni romi. 1289
Differencia dyocletiani et regis alfoncij	2	6	41	49	241019 q ^o sit d ^o ni romi 1244. 014 2 2 48
Differencia ere arabum et regis alfoncij	1	38	11	13	343213 d ^o ni romi. 967. 9. 1.
Differencia yezdaert vltimi regis psax et regis alfoaj	1	3	42	29	
Differencia diluuij et nabuchodonosor	3	48	46	13	
Differencia diluuij et alex macedonu sue regis philippi	2	21	44	33	
Differencia diluuij et alexandri magni	2	23	1	49	
Differencia diluuij et ere cesaris	4	10	41	19	
Differencia diluuij et carnacione d ^o ni n ^o ri ihu xpi	4	12	42	39	Ann 3101 dies 319
Differencia diluuij et dyocletiani	4	43	29	24	
Differencia diluuij et ere psax	6	11	26	12	
Differencia diluuij et ere psax vltime.	6	18	26	38	
Differencia nabuch ^o et moris alex p ^o is phi ^o	0	22	49	20	
Differencia nabuchodonosor et alex magni	0	22	11	41	
Differencia nabuchodonosor et ere cesaris	1	11	44	6	
Differencia nabuch ^o et carnacione d ^o ni n ^o ri ihu xpi	1	14	26	26	et sit dies nudo. 212186.
Differencia ere arabum et ere psax	0	1	1	29	q ^o sit d ^o ni romi. 126. 10. 9.
Differencia nabuchodonosor et dyocletiani	1	29	33	13	
Differencia nabuchodonosor et ere arabum.	2	18	40	1	
Differencia nabuchodonosor et ere psax	2	19	40	24	
Differencia moris alex p ^o is phi ^o et alex magni	0	1	12	21	
Differencia moris alex p ^o is phi ^o et ere cesaris	0	28	44	26	
Differencia moris alex p ^o is phi ^o et carnacione d ^o ni n ^o ri ihu xpi	0	32	21	6	
Differencia moris alex p ^o is phi ^o et ere psax	1	36	44	4	
Differencia moris alex et ere cesaris	0	21	23	24	
Differencia alex mag ^o et carnacione d ^o ni n ^o ri ihu xpi	0	31	32	24	
Differencia alex magni et dyocletiani	1	0	21	31	
Differencia alexand ^o magni et ere arabum.	1	32	38	20	
Differencia alex magni et ere psax	1	34	38	49	
Differencia ere cesaris et carnacione d ^o ni n ^o ri ihu xpi	0	3	41	20	
Differencia ere cesaris et ere arabum.	1	6	42	44	
Differencia ere cesaris et ere psax	1	1	44	19	
Differencia d ^o ni n ^o ri ihu xpi et dyocletiani	0	28	26	26	
Differencia carnacione d ^o ni n ^o ri ihu xpi et ere arabum	1	3	3	39	
Differencia carnacione d ^o ni n ^o ri ihu xpi et ere psax	1	2	3	49	
Differencia dyocletiani et ere arabum.	0	32	16	49	
Differencia dyocletiani et ere psax	0	34	11	13	
Differencia ere dyocletiani et ere psax	0	1	0	22	

12 13 14
 15 16 17 18
 19 20 21 22

hinc g^o g^o p^o p^o

hinc g^o g^o p^o p^o

2 ^o	3 ^o	2 ^o	1 ^o
2	18	21	48

2 ^o	3 ^o	2 ^o	1 ^o
2	18	49	0

anno d^oni 1360 q^o p^olito

anno d^oni 1360 q^o p^olito

Tabula quis ad quatuordecim annis n. b. l. ex
et ad exhedu qmz era ingra p. p. n. n. n.
anni colla quis ad era anni expanti d.
diluy et nabuch^{or} et philipi patris alex
Andri aug^{or} per faye l. m. expanti.

	2 ^o	3 ^o	4 ^o	5 ^o	6 ^o	7 ^o	8 ^o	9 ^o	10 ^o
20	0	2	3	20	1	0	5	4	
60	0	5	4	0	2	0	12	10	
80	0	8	5	20	3	0	18	14	
100	0	10	8	20	4	0	22	20	
200	0	20	16	0	8	0	30	24	
300	0	30	24	0	12	0	36	30	
400	0	40	32	20	16	0	42	34	
500	0	50	40	0	20	0	48	40	
600	0	60	48	20	24	0	54	44	
700	0	70	56	30	28	0	60	48	
800	0	80	64	40	32	0	66	52	
900	0	90	72	50	36	0	72	56	
1000	0	100	80	60	40	0	78	60	
2000	0	200	160	120	80	0	156	120	
3000	0	300	240	180	120	0	234	180	
4000	0	400	320	240	160	0	312	240	
5000	0	500	400	300	200	0	390	300	
6000	0	600	480	360	240	0	468	360	
7000	0	700	560	420	280	0	546	420	
8000	0	800	640	480	320	0	624	480	
9000	0	900	720	540	360	0	702	540	
10000	0	1000	800	600	400	0	780	600	

Tabula ad unum era arabu et ad exhedu plus
era ingra p. nora anni arabum expanti

	2 ^o	3 ^o	4 ^o	5 ^o	6 ^o	7 ^o	8 ^o	9 ^o	10 ^o
1000	2	41	11	0	3				
2000	4	82	22	0	6				
3000	6	123	33	0	9				
4000	8	164	44	0	12				
5000	10	205	55	0	15				
6000	12	246	66	0	18				
7000	14	287	77	0	21				
8000	16	328	88	0	24				
9000	18	369	99	0	27				
10000	20	410	110	0	30				

Tabula mesis egip^{te} quibus unu
aur^{is} annis diluy et nabuch^{or} et phi
pus alexad^{or} et fr^{atris} almagest^{is}

	2 ^o	3 ^o	4 ^o	5 ^o	6 ^o	7 ^o	8 ^o	9 ^o	10 ^o
Guch	0	30	affordant	0	30				
Waba	1	0	adahinc	1	0				
Arto	1	30	adachinc	1	30				
Kayah	2	0	chamanc	2	0				
Sohbi	2	30	otardant	2	30				
Atahir	3	0	Qaurmedz	3	0				
Nemanuch	3	30	adem	3	30				
Sarmoy	4	0	Qalham	4	0				
Atator	4	30	alamach	4	30				
Sensy	4	0	Qymeb	4	0				
Arha	4	30	beiniem	4	30				
mariori	5	0	Qzfidant	5	0				

	2 ^o	3 ^o	4 ^o	5 ^o	6 ^o	7 ^o	8 ^o	9 ^o	10 ^o
300	0	29	31	40	22	28			
330	0	32	29	1	23				
360	0	34	26	12	22				
390	0	36	23	23	24				
420	0	38	20	32	25	28			
450	0	40	17	41	26				
480	0	42	14	50	27				
510	0	44	11	59	28				
540	0	46	8	68	29				
570	0	48	5	77	30	28			
600	0	50	2	86	31				
630	1	2	0	95	32				
660	1	4	0	104	33				
690	1	6	0	113	34				
720	1	8	0	122	35				
750	1	10	0	131	36				
780	1	12	0	140	37				
810	1	14	0	149	38				
840	1	16	0	158	39				
870	1	18	0	167	40				
900	1	20	0	176	41				

Handwritten notes in the left margin, including 'Tabula mensis...' and 'No q tabule de annis arabu...'

Handwritten note: 'No q tabule de annis arabu...'

No q tabule de annis arabu
excedit tabulas de annis qui
in una hora et dimidia usque
ad quondam cas s. b. h. e. a. r. e. p. e.
quo mes tabulat arabu hora
et dimidia et hebuit mediu mo
ni ad colcum. p. anos oris.
ad q. r. e. p. u. s. p. o. s. t. e. r. a. d. e. q. a. m. i.
h. o. r. e. e. t. h. e. b. u. i. t. m. e. d. i. u. m. m. o. n. i.
q. u. e. e. s. t. m. a. g. i. s. a. d. o. r. i. e. n. t. e. q. u. o. p. o. t. e. r. i. t. i. m. p. l. u. s. a. r. a. b. u.
s. u. n. t. a. d. d. e. n. d. a. q. a. m. i. a. d. r. e. p. u. s. c. u. q. u. o. i. n. t. e. r. u. r. e. t. h. e. b. u. i. t. m. e. d. i. u. p. r. o. m. a. g. i. s. t. e. b. o. r. e. t.
q. u. i. i. n. a. r. b. u. l. i. s. p. h. e. n. d. a. s. u. n. t. q. u. o. r. u. m. e. t. h. e. b. u. i. t. i. d. e. m. m. e. p. q. u. a. d. d. e. b. i. s. u. l. a. r. t. o. n. d. i.

actes arab
Atahara 0 30
Cafar 0 49
Kabe pm 1 29
Kabe 29 1 48
Tumer p 2 28
Tumer 29 2 41
Barapic 3 21
Dehabon 3 46
Kamada 4 26
Pamel 4 44
Duldrad 4 24
Dulhyda 4 42

in alfom

Tabula extinctionis nub An noy col loz Alf	Inveco Anoyz				Inveco diez nabuch				Inveco Anoyz				Inveco diez alex				Inveco Anoyz			
	p Anos regis				p Anos regis				p Anos illust				p Anos illust				p Anos illust			
	2	3	2	1	2	3	2	1	2	3	2	1	2	3	2	1	2	3	2	1
Badies	1	21	20	38	3	22	24	24	2	39	24	4	2	38	32	20	2	10	29	19
20	1	23	42	23	3	24	25	10	2	41	25	40	2	20	30	29	2	12	41	2
40	1	24	44	8	3	25	21	44	2	43	28	34	2	22	35	10	2	10	42	29
60	1	21	44	43	3	28	29	20	2	24	40	20	2	24	31	49	2	15	42	30
80	1	29	21	38	3	30	41	24	2	21	42	4	2	25	39	20	2	18	45	19
100	1	31	29	23	3	32	43	10	2	29	43	40	2	28	41	29	2	20	48	4
120	1	33	41	8	3	32	42	44	2	41	44	34	2	40	43	10	2	22	49	29
140	1	34	42	43	3	35	45	10	2	43	41	20	2	42	42	49	2	24	1	30
160	1	31	42	38	3	38	48	24	2	44	49	4	2	42	45	40	2	21	3	19
180	1	39	45	23	3	41	0	10	2	48	0	40	2	45	48	29	2	29	4	2
200	1	21	48	8	3	43	1	44	3	0	2	39	2	48	40	10	2	31	5	29
220	1	23	49	43	3	44	3	20	3	1	2	20	3	0	41	49	2	32	8	30
240	1	25	1	38	3	41	4	24	3	2	5	4	3	2	43	20	2	34	10	19
260	1	28	3	23	3	49	1	10	3	5	8	40	3	2	44	29	2	31	12	2
280	1	40	4	8	3	41	8	44	3	8	10	34	3	5	41	10	2	39	13	29
300	1	42	5	43	3	43	10	20	3	10	12	20	3	8	48	49	2	21	14	30
320	1	42	8	38	3	45	12	24	3	12	12	4	3	11	0	20	2	23	11	19
340	1	45	10	23	3	41	10	10	3	12	14	40	3	13	2	39	2	24	19	2
360	1	48	12	8	3	49	14	44	3	15	11	34	3	14	2	14	2	21	20	29
380	8	0	13	43	2	1	11	20	3	18	11	20	3	11	4	49	2	29	22	30
400	8	2	14	38	2	3	19	24	3	20	21	4	3	19	1	20	2	41	20	19
420	8	2	11	23	2	4	21	10	3	22	22	40	3	21	9	29	2	43	25	2
440	8	5	19	8	2	1	22	44	3	24	29	34	3	23	11	10	2	44	21	49
460	8	8	20	43	2	9	20	20	3	25	25	20	3	24	12	49	2	41	29	30
480	8	10	22	38	2	11	25	24	3	28	28	4	3	21	10	20	2	49	31	19
490	8	12	20	23	2	13	28	10	3	30	29	40	3	29	15	29	3	1	33	2
495	8	12	25	8	2	14	29	44	3	32	31	34	3	31	18	10	3	3	30	29
498	8	15	21	43	2	11	31	20	3	34	33	20	3	33	19	49	3	4	35	30
499	8	18	29	38	2	19	33	24	3	35	34	4	3	34	21	20	3	1	38	19
500	8	20	31	23	2	21	34	10	3	38	35	40	3	31	23	29	3	9	20	2
520	8	22	33	8	2	23	35	44	3	20	38	34	3	39	24	10	3	11	21	29
540	8	29	30	43	2	24	38	20	3	22	20	20	3	41	25	49	3	13	23	30
560	8	25	35	38	2	21	20	24	3	22	22	4	3	43	28	20	3	14	24	19
580	8	28	38	23	2	29	22	10	3	25	23	40	3	44	30	29	3	11	21	2
600	8	30	20	8	2	31	23	44	3	28	24	34	3	21	32	10	3	19	28	29
620	8	32	21	43	2	33	24	20	3	40	21	20	3	29	33	49	3	21	40	30
640	8	32	23	38	2	34	21	24	3	42	29	4	3	41	34	20	3	23	42	19
660	8	35	24	23	2	31	29	10	3	42	40	40	3	43	31	29	3	24	42	2
680	8	38	21	8	2	39	40	44	3	45	42	34	3	44	39	10	3	21	44	29

940

Tabula extractionis unius ere ex alia ex crif h ppor
 Tabula extractionis eiusde ere ex al

ius Jucro anoy Jucro anoy Jucro anoy Jucro anoy
 caroi p d dyocle p d diey arabu p pfar p anof
 anoy nos alfozoi Anof alfoai regit alfoai

terā in annis expanfis
 Tabula qustois hozi
 imi et feda diez

Radices	Jucro anoy caroi p d				Jucro anoy nos alfozoi				Jucro anoy Anof alfoai				Jucro anoy regit alfoai				Tabula qustois hozi imi et feda diez								
	2	3	2	1	2	3	2	1	2	3	2	1	2	3	2	1	2	3	2	1	ho diez m 2				
20	2	8	49	92	1	38	11	13	1	3	40	24	1	2	40	0	1	0	0	5	4	1	0	2	30
30	2	11	1	24	1	42	19	93	1	11	41	40	1	6	41	30	2	0	0	12	10	2	0	9	0
40	2	13	3	10	1	44	16	28	1	9	49	39	1	8	49	14	3	0	0	18	14	3	0	11	30
50	2	14	2	49	1	46	18	13	1	12	1	20	1	11	1	0	4	0	0	24	21	4	0	12	30
60	2	16	6	24	1	48	19	48	1	19	3	9	1	13	2	44	5	0	0	30	25	5	0	14	0
70	2	18	8	20	1	40	21	93	1	16	2	40	1	14	2	30	11	0	0	36	30	11	0	16	30
80	2	21	10	10	1	42	22	28	1	18	5	39	1	11	2	14	18	0	0	42	42	18	0	20	0
90	2	23	11	49	1	44	24	13	1	20	8	20	1	19	8	0	9	0	0	48	41	9	0	22	30
100	2	24	13	24	1	46	25	48	1	22	10	9	1	21	9	44	10	0	1	0	42	10	0	24	0
110	2	26	14	29	1	48	26	93	1	24	11	40	1	23	11	30	11	0	1	5	41	11	0	26	30
120	2	29	16	10	2	0	30	28	1	26	13	39	1	24	13	14	12	0	1	13	3	12	0	30	0
130	2	31	19	49	2	2	32	13	1	28	14	20	1	26	14	0	13	0	1	19	8	13	0	32	30
140	2	33	20	24	2	2	33	48	1	30	16	9	1	29	15	44	14	0	1	24	13	14	0	34	0
150	2	34	22	29	2	5	34	43	1	32	19	40	1	31	18	30	14	0	1	31	18	14	0	36	30
160	2	36	24	10	2	8	36	28	1	34	21	39	1	33	20	14	16	0	1	37	20	16	0	40	0
170	2	39	24	49	2	10	39	13	1	36	23	20	1	34	22	0	17	0	1	43	29	17	0	42	30
180	2	41	26	24	2	12	40	48	1	38	24	9	1	36	23	44	18	0	1	49	30	18	0	44	0
190	2	43	29	29	2	14	42	93	1	40	26	40	1	39	24	30	19	0	1	44	39	19	0	46	30
200	2	44	31	10	2	16	44	28	1	42	28	39	1	41	26	14	20	0	2	1	44	20	0	48	0
210	2	46	32	49	2	18	46	13	1	44	30	20	1	43	29	0	21	0	1	50	30	21	0	50	30
220	2	49	34	24	2	20	48	48	1	46	32	9	1	44	30	44	22	0	1	56	42	22	0	52	0
230	2	51	36	29	2	22	50	93	1	48	33	40	1	46	32	30	23	0	1	62	42	23	0	54	30
240	2	53	38	10	2	24	51	28	1	50	34	39	1	49	34	14	24	0	1	68	44	24	0	56	0
250	2	54	39	49	2	26	52	13	1	52	36	24	1	41	35	0	25	0	1	74	44	25	0	58	30
260	2	56	41	24	2	28	54	48	1	54	37	9	1	43	36	44	26	0	1	80	44	26	0	60	0
270	2	59	43	29	2	30	56	93	1	56	40	40	1	44	37	30	27	0	1	86	44	27	0	62	30
280	3	1	44	10	2	32	58	28	1	58	42	39	1	46	38	14	28	0	1	92	44	28	0	64	0
290	3	2	46	49	2	34	0	13	2	0	44	20	1	49	43	0	29	0	1	98	44	29	0	66	30
300	3	4	48	24	2	36	1	48	2	2	46	9	2	1	44	44	30	0	1	104	44	30	0	68	0
310	3	11	40	29	2	38	3	93	2	2	48	40	2	3	45	30	31	0	1	110	44	31	0	70	30
320	3	9	42	10	2	40	4	28	2	5	49	39	2	4	46	14	32	0	1	116	44	32	0	72	0
330	3	11	43	49	2	42	11	13	2	9	41	20	2	11	47	0	33	0	1	122	44	33	0	74	30
340	3	13	44	24	2	44	8	48	2	10	43	9	2	9	48	14	34	0	1	128	44	34	0	76	0
350	3	14	46	29	2	46	10	93	2	12	44	40	2	11	49	30	35	0	1	134	44	35	0	78	30
360	3	16	49	10	2	48	12	28	2	14	46	39	2	13	50	14	36	0	1	140	44	36	0	80	0
370	3	20	0	49	2	41	14	13	2	16	48	20	2	14	51	0	37	0	1	146	44	37	0	82	30
380	3	22	2	24	2	43	14	48	2	19	0	9	2	11	52	14	38	0	1	152	44	38	0	84	0
390	3	24	2	29	2	44	16	93	2	21	1	40	2	20	0	30	39	0	1	158	44	39	0	86	30

Tabula nocty anni limestis
ul diet curat qz illoz voluis

Tabula ad fructu horat
suas fructes p m. dies et
fractum. Fractionum.

Tabula ad fructu qz diey z cap
fructes p. qz horz z suaz fractionu

h	h	h	h	h	h	h	h
1	1	2	3	4	5	6	7
2	2	1	2	3	4	5	6
3	3	4	5	6	7	8	9
4	4	5	6	7	8	9	10
5	5	6	7	8	9	10	11
6	6	7	8	9	10	11	12
7	7	8	9	10	11	12	13
8	8	9	10	11	12	13	14
9	9	10	11	12	13	14	15
10	10	11	12	13	14	15	16
11	11	12	13	14	15	16	17
12	12	13	14	15	16	17	18
13	13	14	15	16	17	18	19
14	14	15	16	17	18	19	20
15	15	16	17	18	19	20	21
16	16	17	18	19	20	21	22
17	17	18	19	20	21	22	23
18	18	19	20	21	22	23	24
19	19	20	21	22	23	24	25
20	20	21	22	23	24	25	26
21	21	22	23	24	25	26	27
22	22	23	24	25	26	27	28
23	23	24	25	26	27	28	29
24	24	25	26	27	28	29	30
25	25	26	27	28	29	30	31
26	26	27	28	29	30	31	32
27	27	28	29	30	31	32	33
28	28	29	30	31	32	33	34
29	29	30	31	32	33	34	35
30	30	31	32	33	34	35	36

h	h	h	h	h	h	h	h
1	0	24	31	12	24	31	12
2	0	48	32	12	48	32	12
3	1	12	33	13	12	33	13
4	1	36	34	13	36	34	13
5	2	0	34	14	0	34	14
6	2	24	35	14	24	35	14
7	2	48	36	14	48	36	14
8	3	12	38	14	12	38	14
9	3	36	39	14	36	39	14
10	4	0	40	15	0	40	15
11	4	24	41	15	24	41	15
12	4	48	42	15	48	42	15
13	5	12	43	16	12	43	16
14	5	36	44	16	36	44	16
15	5	60	45	16	60	45	16
16	6	12	46	17	12	46	17
17	6	36	47	17	36	47	17
18	6	60	48	17	60	48	17
19	7	0	49	18	0	49	18
20	7	24	50	18	24	50	18
21	7	48	51	18	48	51	18
22	8	12	52	19	12	52	19
23	8	36	53	19	36	53	19
24	8	60	54	19	60	54	19
25	9	0	55	20	0	55	20
26	9	24	56	20	24	56	20
27	9	48	57	20	48	57	20
28	10	12	58	21	12	58	21
29	10	36	59	21	36	59	21
30	10	60	60	21	60	60	21

h	h	h	h	h	h	h	h
1	0	2	30	31	1	11	30
2	0	4	0	32	1	20	0
3	0	11	30	33	1	22	30
4	0	10	0	34	1	24	0
5	0	12	30	34	1	21	30
6	0	14	0	35	1	30	0
7	0	11	30	36	1	32	30
8	0	20	0	38	1	34	0
9	0	22	30	39	1	31	30
10	0	24	0	40	1	40	0
11	0	21	30	41	1	42	30
12	0	30	0	42	1	44	0
13	0	32	30	43	1	41	30
14	0	34	0	44	1	40	0
15	0	31	30	45	1	42	30
16	0	40	0	46	1	44	0
17	0	42	30	47	1	41	30
18	0	44	0	48	2	0	0
19	0	41	30	49	2	2	30
20	0	40	0	40	2	4	0
21	0	42	30	41	2	1	30
22	0	44	0	42	2	10	0
23	0	41	30	43	2	12	30
24	1	0	0	44	2	14	0
25	1	2	30	44	2	11	30
26	1	4	0	45	2	20	0
27	1	11	30	46	2	22	30
28	1	10	0	48	2	24	0
29	1	12	30	49	2	21	30
30	1	14	0	50	2	30	0

12 12 12 12 12 12 12 12
 2 2 2 2 2 2 2 2
 3 3 3 3 3 3 3 3
 4 4 4 4 4 4 4 4
 5 5 5 5 5 5 5 5
 6 6 6 6 6 6 6 6
 7 7 7 7 7 7 7 7
 8 8 8 8 8 8 8 8
 9 9 9 9 9 9 9 9
 10 10 10 10 10 10 10 10
 11 11 11 11 11 11 11 11
 12 12 12 12 12 12 12 12
 13 13 13 13 13 13 13 13
 14 14 14 14 14 14 14 14
 15 15 15 15 15 15 15 15
 16 16 16 16 16 16 16 16
 17 17 17 17 17 17 17 17
 18 18 18 18 18 18 18 18
 19 19 19 19 19 19 19 19
 20 20 20 20 20 20 20 20
 21 21 21 21 21 21 21 21
 22 22 22 22 22 22 22 22
 23 23 23 23 23 23 23 23
 24 24 24 24 24 24 24 24
 25 25 25 25 25 25 25 25
 26 26 26 26 26 26 26 26
 27 27 27 27 27 27 27 27
 28 28 28 28 28 28 28 28
 29 29 29 29 29 29 29 29
 30 30 30 30 30 30 30 30

1 1 1 1 1 1 1 1
 2 2 2 2 2 2 2 2
 3 3 3 3 3 3 3 3
 4 4 4 4 4 4 4 4
 5 5 5 5 5 5 5 5
 6 6 6 6 6 6 6 6
 7 7 7 7 7 7 7 7
 8 8 8 8 8 8 8 8
 9 9 9 9 9 9 9 9
 10 10 10 10 10 10 10 10
 11 11 11 11 11 11 11 11
 12 12 12 12 12 12 12 12
 13 13 13 13 13 13 13 13
 14 14 14 14 14 14 14 14
 15 15 15 15 15 15 15 15
 16 16 16 16 16 16 16 16
 17 17 17 17 17 17 17 17
 18 18 18 18 18 18 18 18
 19 19 19 19 19 19 19 19
 20 20 20 20 20 20 20 20
 21 21 21 21 21 21 21 21
 22 22 22 22 22 22 22 22
 23 23 23 23 23 23 23 23
 24 24 24 24 24 24 24 24
 25 25 25 25 25 25 25 25
 26 26 26 26 26 26 26 26
 27 27 27 27 27 27 27 27
 28 28 28 28 28 28 28 28
 29 29 29 29 29 29 29 29
 30 30 30 30 30 30 30 30

Radix mot octave spe ad cras hic

positas	S	G	m	z
Radix diluuy	3	19	21	0
Quis mot e	0	2	41	12
Rad nabug	9	20	48	0
Quis mot est	0	4	20	21
Rad alex pnd phi				
Quis mot est				
Rad alex magni	4	93	12	11
Quis mot est	0	2	39	39
Rad cesaris	4	41	14	18
Quis motis e	0	0	24	24
Rad icarna	4	49	12	32
Quis mot est	0	0	11	24
Rad alhygera	4	31	10	25
Quis mot est	0	2	38	42
Rad yedager	4	31	21	3
Quis mot est	0	2	42	44
Rad alfontey	1	3	32	9
Quis motis e	0	8	2	1

Radix augit sol hic positas sine motu

positas	S	G	m	z
Rad diluuy	0	28	31	0
Rad nabug	1	4	45	1
Rad alex mag	1	9	8	9
Rad cesaris	1	11	8	15
Rad icarna	1	11	24	23
Rad alhygera	1	14	49	18
Rad yedager	1	15	3	43
Rad alfontey	1	20	36	0

aux fur pur pur clorum

Radix medij mot lune ad cras hic

positas	S	G	m	z	z	z
Rad diluuy	2	21	29	43	42	43
Rad nabug	0	20	26	23	12	41
Rad alex mag	2	2	21	1	10	38
Rad cesaris	1	42	24	20	23	41
Rad icarna	2	2	25	40	16	40
Rad alhygera	2	2	1	15	23	43
Rad yedager	4	43	15	32	4	2
Rad alfontey	4	35	4	21	1	40

Radix medij mot solis ad cras hic

positas	S	G	z	z	z	z
Radix diluuy	4	1	23	32	42	29
Rad nabug	4	21	28	22	11	29
Rad philipi	3	25	25	42	3	14
Rad alex mag	3	4	8	21	22	32
Rad cesaris	4	31	32	41	15	49
Rad icarna	4	38	21	0	30	28
Rad alhygera	1	42	42	2	0	40
Rad yedager	1	25	40	49	11	0
Rad alfontey	1	15	31	12	38	42

Radix argumen medij lune ad cras

positas	S	G	z	z	z
Rad diluuy	3	42	44	24	24
Rad nabug	2	13	3	0	0
Rad alex mag	2	24	41	30	18
Rad cesaris	4	45	41	41	30
Rad icarna	3	19	0	12	31
Rad alhygera	1	21	21	21	42
Rad yedager	2	42	2	33	2
Rad alfontey	2	10	41	20	9

40 fmo diluuy aut p...
mco p...
m...
m...
m...

+

Radix medic

elongationis lune a sole	S	G	z	z	z	z
Rad diluuy	3	22	24	24	45	11
Rad nabug	2	19	28	8	23	8
Rad alex mag	4	25	25	10	43	
Rad cesaris	2	48	48	0	42	
Rad yedager	2	49	12	39	28	
Rad alhygera	3	15	40	39	25	
Rad icarna	2	25	24	32	42	
Rad alfontey	0	11	9	2	33	

Rad icarna	
Rad alfontey	
Rad diluuy	
Rad nabug	
Rad alex	
Rad cesaris	
Rad yedager	
Rad alhygera	

29 57.
aux fol. 1393
11 | 29 | 29 | 90)

Tabula radicū capius dicit ad

crash pōitās ḡ ḡ ḡ ḡ ḡ

ad diluuij	3	30	49	21	11
ad nabuch ^{or}	0	20	29	49	4
ad alex ^{mag}	3	11	49	33	21
ad cesaris	1	11	44	39	4
ad icarna ^{or}	1	31	44	42	41
ad arabum.	3	43	20	34	41
ad yerdager	1	4	12	48	20
ad alfontij	2	40	12	40	11

Radices quartis ad cras

hic positās ḡ ḡ ḡ ḡ ḡ

radix diluuij	4	43	48	20	22
ad nabuch ^{or}	0	3	2	12	0
ad alex ^{mag}	3	42	44	43	24
ad cesaris	4	21	21	43	31
ad icarna ^{or}	0	41	24	29	48
ad arabum.	3	32	42	3	32
ad yerdager	4	11	44	33	4
ad alfontij	3	1	41	30	19

Radices sexti ad cras

hic positās ḡ ḡ ḡ ḡ ḡ

ad diluuij	4	43	39	44	44
ad nabuch ^{or}	4	40	38	44	42
ad alex ^{mag}	3	40	0	44	42
ad cesaris	4	29	9	14	24
ad icarna ^{or}	1	12	4	20	12
ad arabum.	1	43	4	0	3
ad yerdager	3	40	49	31	40
ad alfontij	3	20	42	33	20

Radices argumū veris ad cras

hic positās ḡ ḡ ḡ ḡ ḡ

ad diluuij	0	42	18	39	31
ad nabuch ^{or}	1	12	30	10	41
ad alex ^{mag}	4	0	40	31	39
ad cesaris	3	32	1	42	0
ad icarna ^{or}	2	9	22	2	40
ad arabum.	0	41	4	11	10
ad yerdager	2	1	40	28	13
ad alfontij	0	44	44	49	9

Radices Iouis ad cras

hic positās ḡ ḡ ḡ ḡ ḡ

ad diluuij	4	21	2	3	49
ad nabuch ^{or}	3	4	42	42	49
ad alex ^{mag}	1	30	19	1	41
ad cesaris	1	40	49	0	9
ad icarna ^{or}	3	0	31	20	42
ad arabum.	4	31	43	9	43
ad yerdager	4	32	48	19	10
ad alfontij	0	10	10	14	10

Radices argū maurij ad cras

hic positās ḡ ḡ ḡ ḡ ḡ

ad diluuij	4	48	49	31	19
ad nabuch ^{or}	9	20	29	12	40
ad alex ^{mag}	0	19	40	20	40
ad cesaris	2	4	22	12	0
ad icarna ^{or}	0	44	23	42	0
ad arabum.	1	13	20	12	31
ad yerdager	2	42	1	30	11
ad alfontij	3	33	48	38	40

Ani oni	Aux solis	Aux saturni	Aux iouis	Aux martis	Aux mercurij	Orna	20	Or
colla	ḡ ḡ ḡ ḡ	ḡ ḡ ḡ ḡ	ḡ ḡ ḡ ḡ	ḡ ḡ ḡ ḡ	ḡ ḡ ḡ ḡ	ḡ ḡ	ḡ ḡ	ḡ ḡ
1320	2 29 24 23	8 11 22 42	4 21 34 49	4 13 11 13	0 28 38 33	12 31 31 33		
1340	2 29 36 40	8 11 34 13	4 21 38 31	4 13 23 29	0 28 41 0	12 22 31 0		
1360	2 29 49 15	8 11 46 37	4 22 1 43	4 13 35 0	0 29 3 20	12 13 30 39		
1380	3 0 1 29	8 11 49 48	4 22 13 0	4 13 48 19	0 29 14 39	12 4 30 12		
1400	3 0 13 33	8 12 11 42	4 22 24 10	4 12 0 23	0 29 21 43	11 43 34 39		
1420	3 0 24 20	8 12 23 24	4 22 31 3	4 12 12 10	0 29 39 30	11 43 34 0		
1440	3 0 31 8	8 12 34 21	4 22 48 24	4 12 23 48	0 29 41 18	11 31 32 33		
1460	3 0 43 29	8 12 46 48	4 23 0 10	4 12 34 29	1 0 2 40	11 23 32 9		
1480	3 1 0 2	8 12 48 21	4 23 11 39	4 12 46 42	1 0 12 12	11 12 33 0		
1500	3 1 11 19	8 13 9 33	4 23 22 41	4 12 48 2	1 0 24 13	11 1 33 3		
1520	3 1 22 14	8 13 20 39	4 23 33 42	4 14 9 4	1 0 30 14			

Ita supra tabula patet pro loco augst qly vlt 27 de loco alfanti. ubi
 ante dicit 1320 qly vlt 27 ad 1320 vlt de loco anax qly tollit q 20 de p
 tabula obicit loco augst et loco pl / et dicit de loco anax qly tollit q 20 de p
 vlt vlt ante augst dicit de loco anax qly tollit q 20 de p
 pauciores dicit et ante loco pte die vlt loco dicit qly tollit q 20 de p
 ante pte dicit ante qly tollit q 20 de p
 ante pte dicit ante qly tollit q 20 de p
 ante pte dicit ante qly tollit q 20 de p

Radices augm^{ti} s^uni in motu

Radix	3	6	m	2	3
Radix diluuij	3	30	36	20	21
Radix nabuch ^{or}	3	24	28	21	
Radix alex ^{mag}	3	41	6	29	24
Radix cesaris	3	43	6	46	21
Radix icarna ^{or}	3	43	23	22	2
Radix arabu	3	41	41	20	48
Radix yerdage	3	48	2	3	22
Radix alfonsij	2	2	34	20	21

Radices argumen^{ti} latitudinis luc

Radix	3	6	m	2	3	9
Radix diluuij	2	22	31	2	29	28
Radix nabuch ^{or}	1	13	11	22	0	22
Radix alex ^{mag}	4	14	46	32	1	12
Radix cesaris	3	11	6	42	9	18
Radix icarna ^{or}	3	32	22	48	38	29
Radix arabum	4	44	1	41	44	18
Radix yerdage	0	48	11	30	16	10
Radix alfonsij	2	32	2	1	3	

Rad augm^{ti} iouis sine motu

Radix	3	6	m	2	3
Radix diluuij	2	10	38	21	29
Radix nabuch ^{or}	2	28	26	21	1
Radix alex ^{mag}	2	31	21	24	19
Radix cesaris	2	33	12	41	20
Radix icarna ^{or}	2	33	31	0	2
Radix arabu	2	38	48	48	10
Radix yerdage	2	38	21	22	14
Radix alfonsij	2	22	38	21	28

Tabula radicum notatum

Radix	4
Radix diluuij	4
Radix nabuch ^{or}	2
Radix moris alex ^{mag}	2
Radix alex ^{mag}	2
Radix cesaris	1
Radix icarna ^{or}	1
Radix dyoclea ⁿⁱ	6
Radix arabu	4
Radix persarp	3
Radix alfonsij	1

ano dm 1339^o m gpleta
 m^o 3^o m gpleta die 12^a
 hor^o 2^o or^o 4^o p^odo 10^o p^odo
 32^o T^o uano m p^o 0
 m^o 2^o a^o m^o 15 m 3^o 10
 43 m 2^o
 ano dm 133^o 2^o duo
 ostendens 98 21 or^o
 8 2^o 22 3^o 36 7 2^o

Tabula augm^{ti} martis in motu

Radix	3	6	m	2	3
Radix diluuij	1	32	22	41	21
Radix nabuch ^{or}	1	29	22	49	21
Radix alex ^{mag}	1	42	44	0	24
Radix cesaris	1	42	44	21	41
Radix icarna ^{or}	1	44	12	13	2
Radix arabu	1	49	26	11	48
Radix yerdage	1	49	40	32	22
Radix alfonsij	2	2	23	41	21

Tabula resolutionis ostensum

Radix	1	2	3	4
1	28	2	11	38
2	46	2	34	16
3	82	6	42	42
4	112	9	10	32
5	120	11	28	10
6	158	13	24	28
7	196	16	3	21
8	222	18	21	4
9	242	20	38	23
10	280	22	46	21
11	309	1	16	49
12	331	3	31	21
13	364	4	29	14

Tabula duobus diebus

die	mi	2 ^o
4	21	26

Tabula duobus diebus

die	mi	2 ^o
26	41	30

no qd omni die motu...
 17 vna qd...
 p...
 q...
 r...

**Tabula reuol
 nis luconis a
 noy scdau an
 xpa nozum
 fori
 collat**

**Tabula reuolu
 conis anoy in
 sus fitombus**

**Tabula equacionis motus accessus et recessus
 arzi capitis arizis et octauae spete**

vna	m			vna	m			m	m			m	m						
	6	9	2		6	9	2		6	9	2		6	9	2				
1	8A	19	6	1	4	29	16	1	0	9	24	31	2	3A	1A	61	1	42	49
2	1A	38	12	2	11	78	31	2	0	18	49	32	2	24	18	62	1	41	19
3	26	41	18	3	1A	2A	48	3	0	24	11	33	2	43	12	63	8	0	41
4	349	16	24	4	23	1A	4	4	0	3A	32	34	4	1	4	64	8	4	46
5	16	34	30	5	4	6	29	5	0	46	42	24	4	8	41	64	8	9	2
6	163	44	36	6	10	44	34	6	0	46	12	36	4	16	30	66	8	12	48
7	241	13	42	7	16	24	40	7	1	4	31	3A	4	24	4	6A	8	16	49
8	338	32	48	8	23	32	6	8	1	12	28	38	4	31	33	68	8	20	23
9	64	41	42	9	2	23	22	9	1	22	4	39	4	38	4A	69	8	23	42
10	143	11	0	10	10	12	3A	10	1	33	20	40	4	46	16	70	8	2A	11
11	240	30	6	11	16	1	43	11	1	42	32	41	4	43	26	71	8	30	23
12	32A	49	12	12	21	41	9	12	1	41	46	42	6	0	29	72	8	33	24
13	44	8	18	13	3	40	24	13	2	0	4A	43	6	1	26	73	8	36	14
14	142	2A	24	14	9	29	40	14	2	10	6	44	6	14	1A	74	8	38	46
15	229	46	30	15	14	19	46	15	2	19	13	44	6	21	2	75	8	41	28
16	31A	4	36	16	21	8	12	16	2	28	1A	46	6	2A	40	76	8	43	40
17	44	24	42	17	2	4A	2A	17	2	3A	16	4A	6	32	10	77	8	46	2
18	131	43	48	18	8	46	45	18	2	46	11	48	6	40	33	78	8	48	4
19	219	2	44	19	14	36	44	19	2	44	2	49	6	46	44	79	8	49	49
20	306	22	0	20	20	24	44	20	3	3	49	40	6	42	48	80	8	41	44
21	242	44	6	21	16	40	29	21	3	12	4A	41	6	49	0	81	8	43	19
22	199	6	12	22	13	16	42	22	3	21	36	42	1	4	43	82	8	42	41
23	144	28	18	23	9	41	48	23	3	30	20	43	1	10	38	83	8	44	44
24	91	40	24	24	6	6	13	24	3	38	4A	44	1	16	14	84	8	4A	0
25	183	40	30	25	12	13	26	25	3	4	2A	44	1	21	44	85	8	4A	49
26	114	30	36	26	18	20	29	26	3	44	44	46	1	2A	1	86	8	48	40
27	1	40	42	27	0	26	41	27	4	4	1A	4A	1	32	21	87	8	49	14
28	99	10	48	28	6	33	4	28	4	12	38	48	1	3A	2A	88	8	49	40
29	191	0	44	29	12	40	1A	29	4	28	44	40	1	42	23	89	8	49	44
30	282	40	0	30	18	46	30	30	4	29	10	60	1	4A	10	90	9	0	0

Radix 11, 1A, 19, 24 f. 100A, 100B, 100C

In die solis i diebus anno dmi 1502 gpleto
 ad mensuram magistri diebus equatio

maay	no	m	2nd	3rd
12	0	41	28	48

Exe ano differe

no	m	2nd
102	42	12

mensura circuli ad partem hanc p[er]pendiculat[ur] 17 1/2 70

2' 19' 12' 33' 78' 21'

anno d[omi]ni 1202 ad p[ar]tem hanc p[er]pendiculat[ur] 17 1/2 70
 11 17 32 44
 12 33 78

Tabula gemens motum accessus et recessus octavi circuli

	1 ^o	2 ^o	3 ^o	4 ^o	5 ^o	6 ^o	7 ^o	8 ^o	9 ^o	10 ^o	11 ^o	12 ^o	13 ^o	14 ^o	15 ^o	16 ^o	17 ^o	18 ^o	19 ^o	20 ^o	21 ^o	22 ^o	23 ^o	24 ^o	25 ^o	26 ^o	27 ^o	28 ^o	29 ^o	30 ^o	
1	0	0	0	0	30	22	29	0	31	0	0	0	14	22	29	19	0														
2	0	0	0	1	0	29	38	0	32	0	0	0	15	13	12	8	0														
3	0	0	0	1	31	19	21	0	33	0	0	0	15	23	38	41	0														
4	0	0	0	2	1	39	15	0	34	0	0	0	17	12	3	25	0														
5	0	0	0	2	32	2	4	0	35	0	0	0	17	22	42	29	0														
6	0	0	0	3	2	28	42	0	36	0	0	0	18	12	42	29	0														
7	0	0	0	3	32	43	23	0	37	0	0	0	18	24	18	13	0														
8	0	0	0	4	3	18	32	0	38	0	0	0	19	14	23	2	0														
9	0	0	0	4	33	23	21	0	39	0	0	0	19	25	1	41	0														
10	0	0	0	5	4	8	10	0	40	0	0	0	20	15	35	20	0														
11	0	0	0	5	32	32	49	0	41	0	0	0	20	25	41	29	0														
12	0	0	0	5	4	41	28	0	42	0	0	0	21	15	22	18	0														
13	0	0	0	6	34	22	31	0	43	0	0	0	21	21	21	1	0														
14	0	0	0	6	4	21	25	0	44	0	0	0	22	18	11	45	0														
15	0	0	0	7	35	12	14	0	45	0	0	0	22	28	35	24	0														
16	0	0	0	7	5	31	2	0	46	0	0	0	23	19	1	32	0														
17	0	0	0	8	37	1	43	0	47	0	0	0	23	29	25	23	0														
18	0	0	0	8	7	25	42	0	48	0	0	0	24	19	41	12	0														
19	0	0	0	9	38	41	31	0	49	0	0	0	24	40	15	1	0														
20	0	0	0	9	8	15	20	0	50	0	0	0	24	20	20	40	0														
21	0	0	0	10	38	21	9	0	51	0	0	0	24	41	4	39	0														
22	0	0	0	10	9	4	48	0	52	0	0	0	25	21	30	28	0														
23	0	0	0	11	39	30	21	0	53	0	0	0	25	41	44	11	0														
24	0	0	0	11	9	44	35	0	54	0	0	0	25	22	20	5	0														
25	0	0	0	12	40	20	24	0	55	0	0	0	26	42	22	44	0														
26	0	0	0	12	10	24	19	0	56	0	0	0	26	23	9	29	0														
27	0	0	0	13	41	10	3	0	57	0	0	0	26	43	32	33	0														
28	0	0	0	13	11	32	42	0	58	0	0	0	27	23	49	22	0														
29	0	0	0	14	42	49	21	0	59	0	0	0	27	42	22	11	0														
30	0	0	0	14	12	22	30	0	60	0	0	0	28	22	29	0	0														
31	5	5	5	5					61	5	5	5	3																		
32	5	5	5	5					62	5	5	5	3																		
33	5	5	5	5					63	5	5	5	3																		
34	5	5	5	5					64	5	5	5	3																		

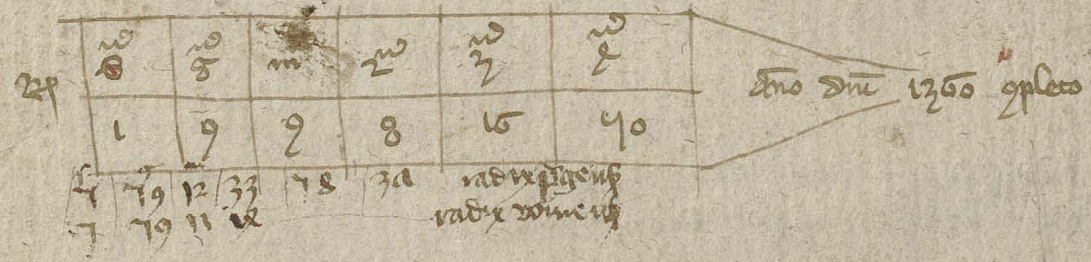

30a

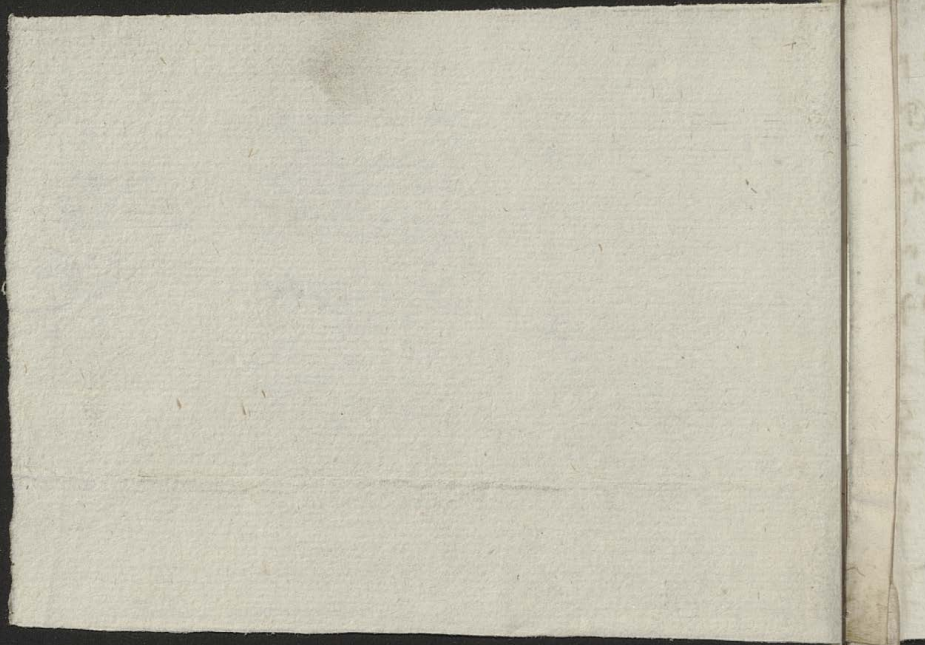

Handwritten text in a cursive script, likely a historical document or manuscript. The text is arranged in approximately 12 horizontal lines. The characters are dark and somewhat faded, typical of aged paper. The script appears to be a form of early modern European cursive, possibly from the 16th or 17th century. The text is written on a piece of aged, yellowish paper that is slightly wrinkled and has some staining, particularly along the left edge where it was bound. The overall appearance is that of a well-preserved but clearly old document.

306

Rad	Cronica	1	2	3	4	5	6	7	8
6	5	2	38	1a	2a	36	30	14	39
3	18	13	12	29	148				
2	1	29	28	10	30	9	20		argu...
3	33	71	7	27	19	14	14		Janoty
1	31	44	81	18	82	84	44		art. 1. 1. 7
3	23	81	76	33	28	9	2		29 ap. 1. 1.
1	18	7	12	71	72	76	24		29 1. 1.
3	0	11	2	86	80	22	22		29 1. 1.
0	23	36	37	8	81	82			1. 1.
2	9	19	89	28	41	21	38		1. 1.
0	84	12	86	76	8	18	24		1. 1.

motu augm. & min. addit. qd. p. m. h. & i. m. q.

Tabula continens motu augum et Stellaz fixaz. Anni 1600. radii 10. 10. 9. 7a

	1ma	Secunda	Tercia	Quarta																	
1	0	0	0	0	0	20	45	11	12	21	31	0	0	0	2	10	41	19	42	24	24
2	0	0	0	0	8	41	22	32	24	43	32	0	0	0	2	19	2	3	10	38	12
3	0	0	0	0	13	2	3	41	41	20	33	0	0	0	2	23	22	42	21	40	38
4	0	0	0	0	11	22	44	8	49	45	34	0	0	0	2	21	43	23	44	3	9
5	0	0	0	0	21	43	25	25	2	13	34	0	0	0	2	32	4	4	2	14	42
6	0	0	0	0	25	4	1	43	14	40	35	0	0	0	2	35	24	45	19	21	48
7	0	0	0	0	30	24	44	0	31	5	36	0	0	0	2	40	44	21	35	40	24
8	0	0	0	0	32	44	30	11	39	33	38	0	0	0	2	44	5	8	43	42	41
9	0	0	0	0	39	5	11	32	41	49	39	0	0	0	2	49	25	40	11	4	18
10	0	0	0	0	43	25	42	42	4	25	40	0	0	0	2	43	41	31	28	11	49
11	0	0	0	0	41	41	34	9	15	43	41	0	0	0	2	48	8	12	44	30	11
12	0	0	0	0	42	8	14	25	29	19	42	0	0	0	3	2	28	42	2	32	38
13	0	0	0	0	45	28	45	43	41	45	43	0	0	0	3	5	49	34	19	44	4
14	0	0	0	1	0	49	38	0	44	13	44	0	0	0	3	11	10	15	31	1	31
15	0	0	0	1	4	10	19	18	5	39	44	0	0	0	3	14	30	21	42	19	48
16	0	0	0	1	9	31	0	34	19	5	45	0	0	0	3	19	41	39	11	32	24
17	0	0	0	1	13	41	41	42	31	32	46	0	0	0	3	24	12	20	28	42	41
18	0	0	0	1	18	12	23	9	43	49	48	0	0	0	3	28	33	1	44	41	11
19	0	0	0	1	22	33	4	25	45	35	49	0	0	0	3	32	43	43	30	9	44
20	0	0	0	1	25	43	44	44	8	22	50	0	0	0	3	31	14	24	20	22	11
21	0	0	0	1	11	12	21	1	21	19	51	0	0	0	3	41	34	4	21	34	31
22	0	0	0	1	34	34	8	18	33	44	52	0	0	0	3	44	44	45	42	41	40
23	0	0	0	1	39	44	44	34	45	12	53	0	0	0	3	40	15	28	11	49	30
24	0	0	0	1	44	15	30	42	48	39	54	0	0	0	3	44	31	9	29	11	41
25	0	0	0	1	48	31	12	10	11	4	54	0	0	0	3	48	41	40	45	24	24
26	0	0	0	1	42	41	43	21	23	32	55	0	0	0	4	3	18	32	3	35	40
27	0	0	0	1	41	18	32	44	34	49	56	0	0	0	4	1	39	13	20	49	11
28	0	0	0	2	1	39	15	1	42	24	58	0	0	0	4	11	49	42	38	1	44
29	0	0	0	2	4	49	41	19	0	42	59	0	0	0	4	15	20	34	44	19	10
30	0	0	0	2	10	20	38	35	13	18	60	0	0	0	4	20	41	11	12	25	31

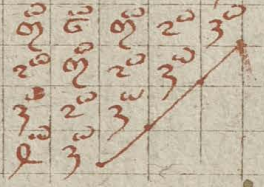
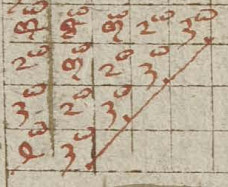

20	30	40	50	60	
0	9	49	30	35	40

anno dmi 1350 gpleto

1800 238. 14. 22. 36. 71. 30 14 39

Tabula continens Aedium motum solis radix 1302 ad primam 15 m 20

	prima	secunda	tertia	quarta		prima	secunda	tertia	quarta										
1	0	0	49	8	19	31	19	13	45	31	0	30	33	18	8	15	45	22	3
2	0	1	48	16	39	12	38	21	42	32	0	31	32	26	21	42	14	26	0
3	0	2	48	24	28	11	40	31	48	33	0	32	31	32	28	31	32	39	45
4	0	3	46	33	18	29	16	44	51	34	0	33	30	23	1	2	43	43	24
5	0	4	44	41	38	5	35	9	51	35	0	32	29	41	26	25	13	1	20
6	0	4	42	49	48	13	44	23	31	36	0	34	28	49	25	23	32	21	22
7	0	5	43	58	18	21	12	31	34	37	0	35	28	8	5	0	41	34	20
8	0	5	43	6	35	48	33	41	38	38	0	30	28	16	24	38	10	29	35
9	0	6	42	14	45	34	43	4	25	39	0	38	26	22	24	14	30	3	32
10	0	6	41	23	15	13	12	19	22	40	0	39	24	33	2	42	29	11	29
11	0	7	40	31	34	4	31	33	18	41	0	40	22	41	22	30	8	31	24
12	0	7	39	39	44	21	40	41	14	42	0	41	23	29	24	1	21	24	21
13	0	8	38	48	14	4	10	1	11	43	0	42	22	48	3	24	25	19	18
14	0	8	38	40	32	42	29	14	2	44	0	43	22	5	23	22	15	13	12
15	0	9	37	49	4	19	28	29	3	45	0	42	21	12	42	29	24	21	10
16	0	9	35	13	13	41	1	22	19	46	0	44	20	23	2	35	24	21	5
17	0	10	34	21	33	32	25	45	24	47	0	45	19	31	22	12	3	44	3
18	0	10	34	29	43	11	25	10	41	48	0	46	18	39	41	23	8	49	
19	0	11	33	38	12	29	9	22	48	49	0	48	18	28	1	28	42	22	44
20	0	11	32	46	32	26	22	38	24	50	0	49	16	45	21	5	1	35	41
21	0	12	31	54	4	3	42	41		51	0	40	15	2	20	43	20	40	28
22	0	12	31	4	11	41	3	5	32	52	0	41	14	13	0	20	20	2	22
23	0	13	30	11	31	18	22	20	33	53	0	42	12	21	19	28	49	18	20
24	0	13	30	19	40	44	41	32	29	54	0	43	13	29	39	34	18	32	35
25	0	14	29	28	10	37	0	28	25	55	0	44	12	38	49	12	38	25	32
26	0	14	29	36	30	10	29	2	22	56	0	44	11	45	18	29	21	0	29
27	0	15	28	44	49	21	39	15	18	57	0	45	10	42	38	28	15	19	24
28	0	15	28	43	9	22	48	30	12	58	0	46	10	2	48	2	34	28	21
29	0	16	27	51	20	2	18	44	11	59	0	48	9	11	18	41	42	22	18
30	0	16	27	9	28	39	35	48	1	60	0	49	8	19	38	19	13	45	13

Tabula continens motum solis ad primam 15 m 20
Tabula continens motum solis ad primam 15 m 20
Tabula continens motum solis ad primam 15 m 20

no	no	no	no	no	no
8	8	18	3	15	23

Tabula continens motum solis ad primam 15 m 20

no	no	no	no	no	no
1	29	42	9	39	36

Tabula continens motum solis ad primam 15 m 20

no	no	no	no	no	no	
2	38	15	42	4	21	9

Tabula continens motum solis ad primam 15 m 20

Tabula continens motum solis ad primam 15 m 20

Tabula quoniam medium motum lune

	Quarta	Terza	Secunda	Prima		Prima	Secunda	Terza	Quarta
1	0 13 10 34	1 14 11 9 39	31 0 28 28	9 38 40 03 22 9					
2	0 26 21 10	2 30 22 9 10	32 1 1 38	20 20 4 42 20 40					
3	0 39 31 24	3 44 33 13 29	33 1 19 29	14 21 4 31 14					
4	0 42 42 20	4 0 44 18 20	34 1 21 49	40 22 35 10 34 40					
5	1 4 42 44	5 14 44 22 44	35 1 21 10	24 23 41 21 40 24					
6	1 19 3 30	6 31 5 21 30	36 1 42 21	0 24 5 38 44 0					
7	1 32 12 4	7 45 11 32 4	37 8 1 31	34 25 21 49 49 34					
8	1 44 29 20	8 1 25 35 20	38 8 20 42	10 41 31 0 42 10					
9	1 48 34 14	9 15 39 41 14	39 8 33 42	44 28 24 48 24					
10	2 11 44 40	10 31 40 44 44	40 8 41 3	20 40 1 23 3 20					
11	2 24 45 24	11 41 1 40 24	41 9 0 13	44 41 22 32 1 44					
12	2 38 1 0	12 2 12 44 0	42 9 13 20	30 42 31 24 12 30					
13	2 41 11 34	13 11 23 49 34	43 9 25 34	4 43 42 45 11 4					
14	3 0 28 10	14 32 34 2 10	44 9 39 44	20 44 8 1 21 20					
15	3 11 38 24	15 41 45 8 24	45 9 42 45	14 45 23 18 25 14					
16	3 24 49 20	16 2 41 13 20	46 10 5 5	40 41 38 29 30 40					
17	3 37 49 44	17 18 8 11 44	47 10 19 11	24 48 43 40 34 24					
18	3 41 10 30	18 32 19 22 30	48 10 32 28	1 0 8 41 40 0					
19	4 10 21 4	19 23 28 30 21 4	49 10 44 38	35 1 24 2 42 34					
20	4 23 31 20	20 3 31 31 20	50 10 48 49	11 2 39 13 49 10					
21	4 36 42 14	21 18 42 35 14	51 11 11 49	25 3 40 24 43 24					
22	4 49 42 40	22 32 3 40 44	52 11 24 10	21 4 9 34 48 20					
23	5 3 3 20	23 28 12 24 24	53 11 38 20	45 5 24 41 2 44					
24	5 16 10 4	24 9 24 40 0	54 11 41 31	13 1 39 48 1 30					
25	5 29 29 34	25 19 35 49 39	55 12 2 42	5 8 44 9 12 4					
26	5 42 34 10	26 32 49 49 10	56 12 11 42	21 10 10 20 16 20					
27	5 44 44 24	27 43 49 3 24	57 12 31 3	15 11 24 31 21 14					
28	6 8 45 20	28 4 10 8 20	58 12 22 13	41 12 40 42 24 40					
29	6 22 5 44	29 30 21 12 44	59 12 41 24	25 13 44 43 30 24					
30	6 34 11 30	30 31 34 32 11 30	60 13 10 34	1 14 11 9 39 0					
<p>21 mediū motū lūe 21 mediū motū lūe or or ag ad was tar xpi</p>									
<p>2 2 3 2 3 2 3 2 3 2 2 3 2 3 2 3 2 3</p>									
<p>2 2 13 43 49 8 0</p>									

8	3	24	31	28	2	29
---	---	----	----	----	---	----

lubo qplero

2	1	41	45	10	24	ad bursa que transiens
2	2	6	12	38	22	

65 2 18 22 24 27

Tabula gemens motum capitis draconis

tabula 1 5 27 17

	BIBIBIB				BIBIBIB				
	BIBIB	BIBIB	BIBIB	BIBIB	BIBIB	BIBIB	BIBIB	BIBIB	
1	0	0	3	10	38	1	12	29	10
2	0	0	6	21	15	12	29	38	20
3	0	0	9	31	42	21	22	21	30
4	0	0	12	42	32	28	49	15	20
5	0	0	15	43	10	35	12	4	20
6	0	0	18	3	28	23	28	44	0
7	0	0	22	12	25	40	23	22	10
8	0	0	24	24	2	41	48	33	20
9	0	0	28	34	23	4	13	22	30
10	0	0	31	25	21	12	28	11	20
11	0	0	32	45	49	19	23	0	40
12	0	0	38	1	31	24	21	40	0
13	0	0	21	18	14	32	12	39	10
14	0	0	22	28	43	21	21	28	20
15	0	0	21	21	31	28	21	11	30
16	0	0	40	40	9	44	41	5	20
17	0	0	42	0	28	3	11	44	40
18	0	0	41	11	25	10	25	24	0
19	0	1	0	22	2	11	21	32	10
20	0	1	3	32	22	22	45	23	20
21	0	1	5	23	20	32	11	12	30
22	0	1	9	43	48	39	25	1	20
23	0	1	13	2	35	25	20	40	40
24	0	1	15	14	12	43	44	20	0
25	0	1	19	24	43	1	10	29	10
26	0	1	22	35	31	8	24	18	20
27	0	1	24	21	9	14	20	1	30
28	0	1	28	41	21	22	49	45	20
29	0	1	32	8	24	30	9	24	40
30	0	1	34	19	3	31	22	34	0

$\frac{2}{3}$ $\frac{5}{3}$ $\frac{2}{3}$ $\frac{3}{3}$ $\frac{2}{3}$ $\frac{1}{3}$ $\frac{2}{3}$ $\frac{1}{3}$ $\frac{2}{3}$ $\frac{1}{3}$ $\frac{2}{3}$ $\frac{1}{3}$ $\frac{2}{3}$ $\frac{1}{3}$ $\frac{2}{3}$ $\frac{1}{3}$ $\frac{2}{3}$ $\frac{1}{3}$ $\frac{2}{3}$ $\frac{1}{3}$

8 ^o	8 ^o	11 ^o	21 ^o	31 ^o	41 ^o	51 ^o	61 ^o	71 ^o	81 ^o	91 ^o	101 ^o	111 ^o	121 ^o	131 ^o	141 ^o	151 ^o	161 ^o	171 ^o	181 ^o	191 ^o	201 ^o
1	45	24	25	22	40	10	40														

$\frac{8}{1}$ $\frac{8}{1}$ $\frac{11}{1}$ $\frac{21}{1}$ $\frac{31}{1}$ $\frac{41}{1}$ $\frac{51}{1}$ $\frac{61}{1}$ $\frac{71}{1}$ $\frac{81}{1}$ $\frac{91}{1}$ $\frac{101}{1}$ $\frac{111}{1}$ $\frac{121}{1}$ $\frac{131}{1}$ $\frac{141}{1}$ $\frac{151}{1}$ $\frac{161}{1}$ $\frac{171}{1}$ $\frac{181}{1}$ $\frac{191}{1}$ $\frac{201}{1}$

Tabula quinquagesima argumenti latitudinis hinc inde

	Primus	Secundus	Tertius	Quartus	Primus	Secundus	Tertius	Quartus	
1	0	13	13	94	39	22	24	43	29
2	0	26	21	31	18	49	41	21	30
3	0	39	16	48	11	11	11	14	
4	0	52	11	31	29	43	34	0	
5	1	65	6	48	16	42	9	28	44
6	1	78	22	33	46	12	34	22	30
7	1	91	37	19	34	30	1	16	14
8	1	104	52	4	12	49	21	10	0
9	1	117	67	11	42	21	43	3	44
10	2	130	82	26	33	29	18	41	30
11	2	143	97	13	5	42	41	14	
12	2	156	112	28	16	29	10	24	0
13	2	169	127	15	41	30	38	24	
14	3	182	142	30	11	12	2	22	30
15	3	195	157	45	22	48	42	20	0
16	3	208	172	32	33	0	11	14	12
17	3	221	187	47	44	11	20	13	44
18	3	234	202	62	55	22	31	45	30
19	4	247	217	77	66	12	1	14	
20	4	260	232	92	77	30	44	0	
21	4	273	247	107	88	3	28	24	44
22	4	286	262	122	99	13	29	22	30
23	5	299	277	137	110	23	44	30	14
24	5	312	292	152	121	34	59	28	44
25	5	325	307	167	132	45	74	26	30
26	5	338	322	182	143	56	89	24	14
27	6	351	337	197	154	67	104	22	0
28	6	364	352	212	165	78	119	20	14
29	6	377	367	227	176	89	134	18	30
30	6	390	382	242	187	100	149	16	44
31	7	403	397	257	198	111	164	14	0
32	7	416	412	272	209	122	179	12	14
33	7	429	427	287	220	133	194	10	30
34	7	442	442	302	231	144	209	8	44
35	8	455	457	317	242	155	224	6	0
36	8	468	472	332	253	166	239	4	14
37	8	481	487	347	264	177	254	2	30
38	8	494	502	362	275	188	269	0	44
39	9	507	517	377	286	199	284	0	0
40	9	520	532	392	297	210	299	0	14
41	9	533	547	407	308	221	314	0	30
42	9	546	562	422	319	232	329	0	44
43	10	559	577	437	330	243	344	0	0
44	10	572	592	452	341	254	359	0	14
45	10	585	607	467	352	265	374	0	30
46	10	598	622	482	363	276	389	0	44
47	11	611	637	497	374	287	404	0	0
48	11	624	652	512	385	298	419	0	14
49	11	637	667	527	396	309	434	0	30
50	11	650	682	542	407	320	449	0	44

18	19	20	21	22	23	24	25	1260 gpleto
18	19	20	21	22	23	24	25	
0	30	0	10	22	34	adhibe	de i	
3	33	31	11	23	35	radix		

*Tabula ad...
adhibe de i*

h aac 3 8 13 12 28 9.

Crat 3 18 13 12 29 1 18 22

Tabula gansens motu argumenti medij luna mo flat radii 28 43 11 71

	Bud	PL	PL	PL	PL	PL	PL	PL	PL	PL	PL	PL	PL	PL	PL	PL	PL		
1	0	13	3	43	41	30	21	9	13	31	5	44	0	42	42	40	13	10	43
2	0	26	11	40	44	0	42	8	25	32	5	48	9	45	40	11	12	12	45
3	0	39	11	41	42	31	3	12	29	33	11	8	40	31	41	27	19	9	49
4	0	42	14	34	40	1	29	15	42	34	11	29	12	34	34	11	45	23	22
5	1	4	19	29	41	31	44	21	4	35	11	31	15	28	32	42	11	21	34
6	1	18	23	23	44	2	5	24	18	36	11	40	20	22	30	12	28	31	43
7	1	31	21	11	42	32	21	29	31	37	8	3	29	15	21	42	49	35	1
8	1	44	31	11	40	2	48	33	42	38	8	15	28	10	24	13	20	40	14
9	1	41	34	4	31	33	9	31	41	39	8	29	32	9	22	43	41	44	21
10	2	10	38	49	34	3	30	42	10	40	8	42	34	48	20	19	2	48	40
11	2	23	42	43	32	33	41	45	23	41	8	44	39	42	11	44	23	42	43
12	2	36	45	40	30	4	12	40	35	42	9	8	43	45	14	19	44	41	5
13	2	49	40	41	21	34	33	49	49	43	9	21	40	40	12	44	5	1	19
14	3	2	43	34	24	4	49	49	2	44	9	39	41	34	10	14	21	4	32
15	3	14	48	29	23	34	15	31	14	45	9	41	44	28	11	44	48	9	44
16	3	29	2	22	20	4	21	11	28	46	10	0	49	22	4	15	9	13	48
17	3	42	5	11	11	24	48	11	41	47	10	12	3	15	2	45	30	18	11
18	3	44	10	11	14	5	19	14	42	48	10	21	11	10	0	15	41	22	24
19	4	8	14	4	12	35	40	20	11	49	10	40	11	3	41	44	12	25	31
20	4	21	11	49	10	11	1	24	20	40	10	43	14	41	44	11	33	30	40
21	4	34	21	43	11	31	22	23	33	41	11	5	13	41	42	41	42	34	3
22	4	41	24	41	4	11	43	32	45	42	11	19	22	44	40	18	14	39	45
23	4	0	29	41	2	38	4	35	49	43	11	32	25	39	41	48	35	43	29
24	4	13	33	34	0	8	24	41	12	44	11	44	30	33	44	18	41	44	42
25	4	26	31	28	41	38	45	44	24	45	11	48	34	21	42	49	18	41	44
26	4	39	41	22	44	4	11	49	38	46	12	11	38	21	40	19	39	45	8
27	4	42	44	15	43	39	28	43	41	47	12	24	42	14	31	40	1	0	21
28	5	4	49	10	40	9	49	48	4	48	12	31	45	9	34	20	22	4	34
29	5	18	43	4	41	40	11	2	11	49	12	44	40	3	32	40	43	8	41
30	5	31	45	48	44	10	32	5	30	50	13	3	43	41	30	21	4	13	0

argu medi luc...
 m 2 3
 m 2 3
 m 2 3
 m 2 3
 m 2 3
 m 2 3

0	1	2	3	4	5	6
0	20	49	74	93	107	120

1360 gpleto

radix p...
 3 18 19 21 29
 3 18 4 28 11 ad busa e t...
 3 18 4 28 11

By m. d. d. m. y. 1/12/2 21/57 Grad 1 14 7 12 71 74

Tabula ganea medium motum. Saturni

	Burt	BD	BD	BD																		
1	0	0	2	0	39	11	20	21		31	0	1	2	18	19	11	40	41				
2	0	0	2	1	10	39	20	22		32	0	1	2	18	20	24	31	12				
3	0	0	5	1	09	43	1	3		33	0	1	5	19	20	22	11	33				
4	0	0	8	2	21	10	21	29		34	0	1	8	20	0	0	41	42				
5	0	0	10	2	46	28	21	24		35	0	1	10	20	34	18	32	15				
6	0	0	12	3	31	26	2	5		36	0	1	12	21	10	35	12	35				
7	0	0	14	3	11	3	22	21		37	0	1	14	21	24	43	42	41				
8	0	0	15	4	22	21	22	48		38	0	1	15	22	24	11	33	18				
9	0	0	18	4	11	39	3	9		39	0	1	18	22	45	29	13	39				
10	0	0	20	4	47	45	23	30		40	0	1	20	23	31	45	42	0				
11	0	0	22	5	28	19	23	41		41	0	1	22	24	11	9	32	21				
12	0	0	24	5	32	9	12			42	0	1	24	24	22	19	22					
13	0	0	25	6	38	29	29	33		43	0	1	25	24	11	39	44	3				
14	0	0	28	8	19	11	29	42		44	0	1	28	24	42	41	34	29				
15	0	0	30	8	29	24	4	14		45	0	1	30	25	28	14	14	24				
16	0	0	32	9	29	22	24	35		46	0	1	32	25	3	31	45	5				
17	0	0	34	10	0	24	41			47	0	1	34	25	38	40	35	21				
18	0	0	35	10	34	18	5	18		48	0	1	35	28	19	8	15	28				
19	0	0	38	11	10	34	25	39		49	0	1	38	28	29	24	41	9				
20	0	0	40	11	24	43	21	0		50	0	1	40	29	22	23	31	30				
21	0	0	42	12	22	11	11	21		51	0	1	42	30	0	1	11	41				
22	0	0	44	12	45	28	21	21		52	0	1	44	30	34	18	48	12				
23	0	0	45	13	31	25	28	3		53	0	1	45	31	10	35	38	33				
24	0	0	48	14	11	9	8	29		54	0	1	48	31	24	42	18	42				
25	0	0	49	14	22	21	28	24		55	0	1	49	32	21	11	49	14				
26	0	0	42	14	11	39	29	5		56	0	1	42	32	45	25	39	35				
27	0	0	44	14	42	41	9	21		57	0	1	44	33	31	41	19	41				
28	0	0	45	15	28	19	29	28		58	0	1	45	34	11	9	0	18				
29	0	0	48	15	3	31	30	9		59	0	1	48	34	22	22	20	39				
30	0	1	0	15	38	40	10	30		60	0	2	0	34	11	20	21	0				
31	0	m	2	3	24	17	ab. corad.			61	0	m	2	3	24	17	ab. corad.					
32	0	m	2	3	24	17	ab. corad.			62	0	m	2	3	24	17	ab. corad.					
33	0	2	3		1	12	9	14	11	63	0	2	3		1	12	9	14	11			
34	0	3								64	0	3										

2	33	44	48	21	31
---	----	----	----	----	----

 12 7 12 10 11 12 13 14 15 16 17 18 19 20 21 22 23 24 25 26 27 28 29 30 31 32 33 34 35 36 37 38 39 40 41 42 43 44 45 46 47 48 49 50 51 52 53 54 55 56 57 58 59 60 61 62 63 64 65 66 67 68 69 70 71 72 73 74 75 76 77 78 79 80 81 82 83 84 85 86 87 88 89 90 91 92 93 94 95 96 97 98 99 100

Tabula quincens medium motum Jovis

	Prima	Secunda	Tercia	Quarta		Prima	Secunda	Tercia	Quarta										
1	0	0	9	49	14	21	1	23	49	31	0	2	39	35	49	0	29	18	40
2	0	0	9	48	30	49	12	21	20	32	0	2	39	35	19	21	45	22	20
3	0	0	10	41	45	21	22	11	30	33	0	2	29	34	29	44	9	5	30
4	0	0	10	41	11	28	29	34	20	34	0	2	29	34	24	22	11	30	20
5	0	0	20	45	11	14	35	49	10	34	0	2	49	34	0	29	18	49	10
6	0	0	29	44	32	22	23	0		35	0	2	49	33	15	15	25	18	0
7	0	0	39	42	28	9	41	25	40	36	0	3	9	32	31	43	33	41	40
8	0	0	39	42	3	35	49	10	20	38	0	3	9	31	21	10	21	40	20
9	0	0	29	43	19	9	5	39	30	39	0	3	19	31	2	31	28	29	30
10	0	0	29	42	32	31	13	48	20	40	0	3	19	30	18	9	44	43	20
11	0	0	49	41	29	48	21	22	10	41	0	3	29	29	33	32	3	11	10
12	0	0	49	41	4	24	25	25	0	42	0	3	29	28	28	49	10	41	0
13	0	1	9	40	20	42	35	9	40	43	0	3	39	28	9	25	18	9	40
14	0	1	9	49	35	19	23	33	20	44	0	3	39	28	19	43	24	28	20
15	0	1	19	28	41	25	40	41	30	44	0	3	29	25	34	20	32	42	30
16	0	1	19	28	1	13	48	21	20	45	0	3	29	24	40	21	20	15	20
17	0	1	29	40	22	21	4	24	20	46	0	3	49	24	5	20	21	20	10
18	0	1	29	40	38	8	13	9	0	48	0	3	49	24	21	21	44	9	0
19	0	1	39	44	43	38	20	32	40	49	0	4	9	23	31	44	2	21	40
20	0	1	39	44	9	2	21	45	20	40	0	4	9	22	42	2	9	41	20
21	0	1	29	44	29	29	34	20	30	41	0	4	19	22	8	9	11	14	30
22	0	1	29	44	39	45	22	22	20	42	0	4	19	21	23	11	29	39	20
23	0	1	49	42	44	23	40	8	10	43	0	4	29	20	38	29	32	3	10
24	0	1	49	42	10	40	41	32	0	44	0	4	29	19	49	32	39	21	0
25	0	2	9	41	25	18	9	44	40	44	0	4	39	19	9	39	25	40	40
26	0	2	9	40	41	24	12	19	20	45	0	4	39	18	24	25	49	12	20
27	0	2	19	39	41	12	19	23	30	46	0	4	29	11	20	49	1	38	30
28	0	2	19	39	12	39	21	1	20	48	0	4	49	15	45	1	9	2	20
29	0	2	29	38	28	5	32	31	10	49	0	4	49	15	11	9	15	25	10
30	0	2	29	37	23	33	41	49	0	50	0	4	49	14	21	15	23	40	0
m	0	m	2	3	radix tabulae ad or					m	0	m	2	3	Radix h'rat. sup medianu				
2	m	2	3	am. xpi in m'rad.					2	m	2	3	parisienfem.						
3	2	3		3 0 31 2 11					3	2	3	3 0 31 10 25							

1	13	10	14	40	20
---	----	----	----	----	----

1360 gpleto

30 31 1 22 radix xpi 3 0 31 4 22 0 radix xpi

3 | 0 | 36 | 49 | 41 | 10 luna & 202

Tabula quinens medium motum martis

	prima	Secunda	Tertia	Quarta						prima	Secunda	Tertia	Quarta					
1	0	0	31	25	38	20	9	0		31	0	15	10	24	18	22	34	0
2	0	1	2	43	18	20	10	0		32	0	15	25	12	31	22	20	0
3	0	1	30	19	45	0	14	0		33	0	18	18	39	15	2	44	0
4	0	2	4	25	34	20	20	0		34	0	18	29	4	42	22	40	0
5	0	2	31	13	13	20	24	0		35	0	18	20	32	33	22	49	0
6	0	3	8	39	42	0	30	0		36	0	18	41	49	1	3	0	0
7	0	3	20	5	30	20	34	0		37	0	19	23	24	40	23	4	0
8	0	4	11	33	9	20	20	0		38	0	19	42	42	29	23	10	0
9	0	4	22	49	28	0	24	0		39	0	20	25	19	8	3	14	0
10	0	4	12	25	25	20	40	0		40	0	20	41	24	45	23	20	0
11	0	4	24	43	9	20	41	0		41	0	21	29	12	24	23	24	0
12	0	5	18	19	24	1	0	0		42	0	22	0	39	2	3	30	0
13	0	5	28	25	22	21	4	0		43	0	22	32	4	22	23	34	0
14	0	5	20	13	1	21	10	0		44	0	23	3	32	21	23	20	0
15	0	5	41	39	20	1	14	0		45	0	23	32	49	0	3	24	0
16	0	6	23	5	18	21	20	0		46	0	24	5	24	38	23	40	0
17	0	6	42	32	41	21	24	0		47	0	24	31	42	11	23	44	0
18	0	6	24	49	35	1	30	0		48	0	24	9	18	45	2	0	0
19	0	7	41	25	12	21	34	0		49	0	24	20	24	32	22	4	0
20	0	7	28	42	43	21	20	0		50	0	25	12	12	13	29	10	0
21	0	7	0	19	32	1	24	0		1	0	25	23	38	43	2	14	0
22	0	8	31	25	10	21	40	0		2	0	26	14	4	30	22	20	0
23	0	8	3	12	29	21	44	0		3	0	26	25	32	9	24	24	0
24	0	8	32	39	28	2	0	0		4	0	27	18	48	28	2	30	0
25	0	9	5	5	5	22	4	0		5	0	27	29	24	25	22	34	0
26	0	9	31	32	24	22	10	0		6	0	28	20	42	4	22	20	0
27	0	9	8	49	22	2	14	0		7	0	28	42	18	22	2	24	0
28	0	10	20	25	2	22	20	0		8	0	29	23	24	32	22	20	0
29	0	10	11	42	21	22	24	0		9	0	29	44	12	1	22	44	0
30	0	10	23	19	20	2	30	0		10	0	30	25	38	40	2	0	0
m	1	2	3	4	5	6	7	8		m	1	2	3	4	5	6	7	8
2	m	2	3	4	5	6	7	8		2	m	2	3	4	5	6	7	8
3	2	3	4	5	6	7	8	9		3	2	3	4	5	6	7	8	9
4	3	4	5	6	7	8	9	10		4	3	4	5	6	7	8	9	10

1	25	43	23	45	42
---	----	----	----	----	----

1760 gpleco
 21 23 22 26 radix
 21 24 18 22 adbusa & tamant

Tabula continens motu medij argumenti venis

	prima	secunda	tertia	quarta		prima	secunda	tertia	quarta
1	0	0	36	49	21	23	49	31	
2	0	1	13	48	42	21	49	2	
3	0	1	40	48	22	11	48	33	
4	0	2	21	41	49	34	48	7	
5	0	3	4	41	16	49	41	34	
6	0	3	41	45	44	23	41	5	
7	0	4	18	45	11	41	45	31	
8	0	4	44	44	39	11	45	8	
9	0	4	32	44	5	34	44	39	
10	0	5	9	44	33	49	44	10	
11	0	5	45	44	1	23	44	41	
12	0	6	23	43	28	41	44	12	
13	0	6	42	45	11	43	43		
14	0	7	31	42	23	39	43	14	
15	0	7	12	41	40	49	42	44	
16	0	7	41	41	18	23	42	16	
17	0	8	28	40	44	41	41		
18	0	8	4	40	13	11	41	18	
19	0	9	42	49	40	34	40	49	
20	0	9	19	49	11	49	40	20	
21	0	10	45	48	34	23	49	41	
22	0	10	33	48	2	41	49	22	
23	0	11	10	41	30	11	48	43	
24	0	11	41	45	41	34	48	24	
25	0	12	24	45	25	49	41	44	
26	0	12	4	44	23	41	25		
27	0	13	38	44	19	41	45	41	
28	0	13	14	44	41	11	45	28	
29	0	14	42	44	14	34	44	49	
30	0	14	29	43	41	49	44	30	

$\frac{m}{2} \frac{m}{2} \frac{m}{2} \frac{m}{2} \frac{m}{2}$ $\frac{m}{2} \frac{m}{2} \frac{m}{2} \frac{m}{2} \frac{m}{2}$ $\frac{m}{2} \frac{m}{2} \frac{m}{2} \frac{m}{2} \frac{m}{2}$
 $\frac{m}{2} \frac{m}{2} \frac{m}{2} \frac{m}{2} \frac{m}{2}$ $\frac{m}{2} \frac{m}{2} \frac{m}{2} \frac{m}{2} \frac{m}{2}$ $\frac{m}{2} \frac{m}{2} \frac{m}{2} \frac{m}{2} \frac{m}{2}$
 $\frac{m}{2} \frac{m}{2} \frac{m}{2} \frac{m}{2} \frac{m}{2}$ $\frac{m}{2} \frac{m}{2} \frac{m}{2} \frac{m}{2} \frac{m}{2}$ $\frac{m}{2} \frac{m}{2} \frac{m}{2} \frac{m}{2} \frac{m}{2}$

8	8	11	12	13	14
0	11	22	12	8	11

2 9 20 8 19 radix pgenf
 2 9 19 28 29 adhibita et iteratis

Tabula continens motum medium Argumenti mensury

	Prima	Secunda	Tercia	Quarta		Prima	Secunda	Tercia	Quarta
1	0 3	6 22	11 42	20 42		31	1 35	18 21	49 3 5 42
2	0 6	12 48	14 24	21 42		32	1 39	29 42	5 24 21 42
3	0 9	19 12	23 8	2 35		33	1 42	31 15	10 28 28 35
4	0 12	26 30	30 40	43 28		34	1 44	31 20	11 9 25
5	0 15	32 0	38 33	29 20		35	1 48	22 29	43 40 20
6	0 18	38 24	40 15	4 12		36	1 41	40 28	31 35 31 12
7	0 21	44 43	48 45	9 2		37	1 44	45 42	24 19 12 9
8	0 24	51 13	1 41	25 45		38	1 48	3 15	43 1 42 45
9	0 28	58 31	9 29	1 48		39	2 1 9	4 0	44 33 48
10	0 31	6 1	18 5	48 20		40	2 2 15	4 8	21 12 20
11	0 34	10 24	29 29	29 32		41	2 1 22	21 15	9 44 32
12	0 37	15 49	32 32	10 29		42	2 10	28 43	23 42 35 29
13	0 40	23 13	40 19	41 15		43	2 13	34 11	31 34 11 15
14	0 43	29 31	41 41	32 8		44	2 15	41 4	39 11 48 8
15	0 46	35 1	44 20	13 0		45	2 19	48 4	41 0 39 0
16	0 49	42 25	3 22	43 42		46	2 22	54 29	49 43 19 42
17	0 52	48 40	11 4	39 44		47	2 25	0 49	2 25 0 42
18	0 55	54 18	18 48	14 35		48	2 29	1 18	10 8 41 35
19	0 58	1 38	25 30	45 28		49	2 32	13 4	11 41 22 28
20	1 2 8	2 39	13 31	20 20		50	2 34	20 5	24 39 3 20
21	1 4 19	25 41	40 18	12 12		51	2 38	25 30	33 15 44 12
22	1 8 20	40 49	38 49	9 9		52	2 41	32 49	40 49 19 9
23	1 11 21	11 41	21 39	45 45		53	2 44	39 18	48 42 4 45
24	1 14 33	39 4	9 20	48 48		54	2 48	44 45	29 45 45 48
25	1 18 20	45 21	20 29	42 32		55	2 41	42 1	1 21 40
26	1 23 42	41 28	12 23	29 29		56	2 44	48 31	11 40 8 32
27	1 25 49	14 34	44 9	15 15		57	2 41	44 19	32 49 29 24
28	1 30 4 30	43 31	44 8			58	3 0	11 19	21 14 30 15
29	1 33 12 30	41 20	25 0			59	3 3	11 43	39 48 11 8
30	1 37 12 30	41 20	25 0			60	3 5	29 1	43 20 42 0
m 6	m 2 3	De huiusmodi sup			m 6	m 2 3	De huiusmodi sup pifius		
2 ^m	2 ^m 3 ^m	De huiusmodi sup			2 ^m	2 ^m 3 ^m	De huiusmodi sup pifius		
3 ^m	3 ^m 5 ^m	De huiusmodi sup			3 ^m	3 ^m 5 ^m	De huiusmodi sup pifius		
4 ^m	4 ^m 7 ^m	De huiusmodi sup			4 ^m	4 ^m 7 ^m	De huiusmodi sup pifius		
5 ^m	5 ^m 9 ^m	De huiusmodi sup			5 ^m	5 ^m 9 ^m	De huiusmodi sup pifius		

0	8	11	10	16	44	8
0	21	10	45	20	ad hunc de raris	

1360 gpleco

radix pifius

Tabula linee numi omnes				Equatio solis				Equatio linee numi omnes				Equatio solis				Solis pma linee numi omnes				Equatio solis											
S	G	S	G	G	m	2		S	G	S	G	G	m	2		S	G	S	G	G	m	2		S	G	S	G	G	m	2	
0	1	4	49	0	2	10	eq	0	31	4	29	1	9	96	1	1	9	49	1	41	41	1	1	9	49	1	41	41			
0	2	4	48	0	9	19		0	32	4	28	1	6	31	1	2	9	48	1	42	45	1	2	9	48	1	42	45			
0	3	4	47	0	6	28		0	33	4	27	1	8	28	1	3	9	47	1	43	40	1	3	9	47	1	43	40			
0	4	4	46	0	8	35		0	34	4	26	1	10	19	1	4	9	46	1	44	35	1	4	9	46	1	44	35			
0	5	4	45	0	10	42		0	35	4	25	1	12	9	1	5	9	45	1	45	29	1	5	9	45	1	45	29			
0	6	4	44	0	12	49		0	36	4	24	1	13	48	1	6	9	44	1	46	22	1	6	9	44	1	46	22			
0	7	4	43	0	14	1		0	37	4	23	1	14	41	1	7	9	43	1	47	15	1	7	9	43	1	47	15			
0	8	4	42	0	16	10		0	38	4	22	1	15	29	1	8	9	42	1	48	8	1	8	9	42	1	48	8			
0	9	4	41	0	18	19		0	39	4	21	1	16	6	1	9	9	41	1	49	1	1	9	9	41	1	49	1			
0	10	4	40	0	20	28		0	40	4	20	1	17	48	1	10	9	40	1	50	25	1	10	9	40	1	50	25			
0	11	4	39	0	22	35		0	41	4	19	1	18	29	1	11	9	39	2	1	15	1	11	9	39	2	1	15			
0	12	4	38	0	24	42		0	42	4	18	1	19	10	1	12	9	38	2	2	2	1	12	9	38	2	2	2			
0	13	4	37	0	26	49		0	43	4	17	1	20	40	1	13	9	37	2	2	9	1	13	9	37	2	2	9			
0	14	4	36	0	28	1		0	44	4	16	1	21	29	1	14	9	36	2	3	21	1	14	9	36	2	3	21			
0	15	4	35	0	30	8		0	45	4	15	1	22	8	1	15	9	35	2	3	49	1	15	9	35	2	3	49			
0	16	4	34	0	32	15		0	46	4	14	1	23	45	1	16	9	34	2	4	35	1	16	9	34	2	4	35			
0	17	4	33	0	34	23		0	47	4	13	1	24	23	1	17	9	33	2	4	15	1	17	9	33	2	4	15			
0	18	4	32	0	36	30		0	48	4	12	1	25	49	1	18	9	32	2	4	28	1	18	9	32	2	4	28			
0	19	4	31	0	38	37		0	49	4	11	1	26	30	1	19	9	31	2	5	18	1	19	9	31	2	5	18			
0	20	4	30	0	40	44		0	50	4	10	1	27	0	1	20	9	30	2	5	29	1	20	9	30	2	5	29			
0	21	4	29	0	42	51		0	51	4	9	1	28	30	1	21	9	29	2	6	12	1	21	9	29	2	6	12			
0	22	4	28	0	44	59		0	52	4	8	1	29	48	1	22	9	28	2	6	38	1	22	9	28	2	6	38			
0	23	4	27	0	46	67		0	53	4	7	1	30	28	1	23	9	27	2	7	2	1	23	9	27	2	7	2			
0	24	4	26	0	48	75		0	54	4	6	1	31	49	1	24	9	26	2	8	28	1	24	9	26	2	8	28			
0	25	4	25	0	50	83		0	55	4	5	1	32	19	1	25	9	25	2	8	94	1	25	9	25	2	8	94			
0	26	4	24	0	52	91		0	56	4	4	1	33	39	1	26	9	24	2	9	2	1	26	9	24	2	9	2			
0	27	4	23	0	54	99		0	57	4	3	1	34	43	1	27	9	23	2	9	18	1	27	9	23	2	9	18			
0	28	4	22	0	56	107		0	58	4	2	1	35	10	1	28	9	22	2	9	32	1	28	9	22	2	9	32			
0	29	4	21	1	0	115		0	59	4	1	1	36	28	1	29	9	21	2	9	94	1	29	9	21	2	9	94			
0	30	4	20	1	2	123		1	0	4	0	1	37	40	1	30	9	20	2	9	48	1	30	9	20	2	9	48			

Tabula li							Equacionif							Sot fca													
nec numi			Equacio				linee nu			Equatio				linee nu			Equacio										
comunes			Solis				omunes			Solis				omunes			Solis										
u	u	u	u	u	u	u	u	u	u	u	u	u	u	u	u	u	u	u	u	u	u	u	u				
8	6	8	6	8	m	2	8	6	8	6	8	m	2	8	6	8	6	8	m	2	8	6	8	6	8	m	2
1	31	9	29	2	9	49	2	1	3	49	1	43	25	2	31	3	29	1	4	1							
1	32	9	28	2	10	0	2	2	3	48	1	42	34	2	32	3	28	1	2	49							
1	33	9	28	2	10	0	2	3	3	48	1	41	29	2	33	3	28	1	0	48							
1	34	9	26	2	10	0	2	4	3	46	1	40	12	2	34	3	26	0	48	20							
1	34	9	24	2	9	48	2	4	3	44	1	38	49	2	34	3	24	0	45	33							
1	35	9	24	2	9	41	2	5	3	42	1	38	25	2	35	3	24	0	42	24							
1	36	9	23	2	9	46	2	6	3	43	1	35	20	2	36	3	23	0	42	18							
1	38	9	22	2	9	20	2	8	3	42	1	34	43	2	38	3	22	0	40	9							
1	39	9	21	2	9	2	2	9	3	41	1	33	26	2	39	3	21	0	38	1							
1	40	9	20	2	8	24	2	10	3	40	1	33	48	2	40	3	20	0	44	43							
1	41	9	19	2	8	24	2	11	3	39	1	30	28	2	41	3	19	0	43	24							
1	42	9	18	2	8	6	2	12	3	38	1	38	48	2	42	3	18	0	41	34							
1	43	9	18	2	8	1	2	13	3	38	1	38	24	2	43	3	18	0	39	26							
1	44	9	16	2	8	19	2	14	3	36	1	34	43	2	44	3	16	0	38	16							
1	44	9	14	2	6	25	2	14	3	34	1	32	20	2	44	3	14	0	34	6							
1	45	9	14	2	6	18	2	15	3	34	1	32	45	2	45	3	14	0	32	41							
1	46	9	13	2	4	28	2	16	3	33	1	31	12	2	46	3	13	0	30	34							
1	48	9	12	2	4	18	2	18	3	32	1	29	38	2	48	3	12	0	28	19							
1	49	9	11	2	4	22	2	19	3	31	1	28	40	2	49	3	11	0	26	1							
1	40	9	10	2	4	4	2	20	3	30	1	26	3	2	40	3	10	0	23	22							
1	41	9	9	2	3	38	2	21	3	29	1	22	15	2	41	3	9	0	21	22							
1	42	9	8	2	2	38	2	22	3	28	1	22	28	2	42	3	8	0	19	1							
1	43	9	8	2	1	24	2	23	3	28	1	20	40	2	43	3	8	0	16	40							
1	44	9	6	2	0	41	2	24	3	26	1	18	41	2	44	3	6	0	19	19							
1	44	9	4	1	49	43	2	24	3	24	1	18	0	2	44	3	4	0	11	48							
1	46	9	4	1	48	44	2	25	3	24	1	14	8	2	46	3	4	0	9	36							
1	48	9	3	1	48	48	2	26	3	23	1	13	13	2	48	3	3	0	8	12							
1	48	9	2	1	46	48	2	28	3	22	1	11	15	2	48	3	2	0	4	48							
1	49	9	1	1	44	48	2	29	3	21	1	9	10	2	49	3	1	0	2	29							
2	0	9	0	1	40	48	2	30	3	20	1	8	8	2	0	3	0	0	0	0							

Tabula equatorum lune prima										linee nui													
linee nui					Equator					Equator					linee nui								
comunes					argumta					comunes					argumta								
g	o	g	o	g	m	m	o	o	g	m	z	g	o	g	o	g	m	m	o	o	g	m	z
0	1	4	49	0	9	0	0	3	0	2	26	0	31	4	29	2	32	9	1	12	2	21	23
0	2	4	48	0	18	0	0	9	0	9	131	0	32	4	28	2	21	2	1	12	2	24	44
0	3	4	47	0	27	0	0	1	0	10	14	0	33	4	27	2	29	2	1	16	2	30	4
0	4	4	46	0	36	0	0	10	0	19	0	0	34	4	26	2	9	2	1	19	2	32	12
0	5	4	45	0	45	0	0	12	0	23	22	0	35	4	25	2	1	2	1	21	2	38	11
0	6	4	44	0	54	0	0	19	0	28	28	0	36	4	24	2	1	4	1	23	2	22	21
0	7	4	43	1	2	0	0	11	0	33	11	0	37	4	23	2	1	4	1	24	2	26	21
0	8	4	42	1	11	0	0	19	0	38	42	0	38	4	22	2	1	3	1	25	2	40	19
0	9	4	41	1	20	0	0	21	0	22	21	0	39	4	21	2	1	4	1	29	2	42	10
0	10	4	40	1	29	0	0	29	0	24	19	0	40	4	20	2	1	4	1	31	2	48	1
0	11	4	39	1	38	0	0	26	0	42	0	0	41	4	19	2	1	5	1	33	3	1	48
0	12	4	38	1	47	1	0	28	0	46	21	0	42	4	18	2	1	5	1	34	3	4	26
0	13	4	37	1	56	1	0	31	1	1	20	0	43	4	17	2	1	6	1	35	3	9	31
0	14	4	36	2	5	1	0	33	1	4	49	0	44	4	16	2	1	6	1	36	3	13	13
0	15	4	35	2	14	1	0	34	1	10	38	0	45	4	15	2	1	7	1	37	3	16	41
0	16	4	34	2	23	1	0	38	1	14	44	0	46	4	14	2	1	7	1	38	3	20	26
0	17	4	33	2	31	1	0	40	1	19	41	0	47	4	13	2	1	8	1	39	3	23	49
0	18	4	32	2	39	1	0	42	1	22	21	0	48	4	12	2	1	8	1	40	3	27	30
0	19	4	31	2	48	1	0	44	1	29	0	0	49	4	11	2	1	8	1	41	3	30	41
0	20	4	30	2	57	2	0	48	1	33	32	0	50	4	10	2	1	9	1	42	3	32	20
0	21	4	29	3	5	2	0	49	1	38	3	0	51	4	9	2	1	9	1	43	3	35	20
0	22	4	28	3	14	2	0	42	1	22	33	0	52	4	8	2	1	9	1	44	3	39	41
0	23	4	27	3	23	2	0	42	1	26	1	0	53	4	7	2	1	10	1	45	3	22	19
0	24	4	26	3	31	2	0	41	1	4	21	0	54	4	6	2	1	10	1	46	3	26	20
0	25	4	25	3	40	2	0	49	1	14	42	0	55	4	5	2	1	10	1	47	3	40	26
0	26	4	24	3	49	2	1	1	2	0	14	0	56	4	4	2	1	11	1	48	3	43	29
0	27	4	23	3	58	3	1	3	2	2	31	0	57	4	3	2	1	11	1	49	3	46	30
0	28	4	22	3	67	3	1	5	2	8	41	0	58	4	2	2	1	11	2	1	3	49	26
0	29	4	21	4	14	3	1	8	2	13	12	0	59	4	1	2	1	12	2	2	2	2	11
0	30	4	20	4	23	3	1	13	2	11	29	1	0	4	0	2	1	12	2	3	2	4	2

7

7

Tabula equacionis linee secunda

linee uni communes	Equo cent	diap moytat	equo moytat
1	1	2	498
1	2	2	488
1	3	2	478
1	4	2	469
1	5	2	459
1	6	2	449
1	7	2	439
1	8	2	429
1	9	2	419
1	10	2	409
1	11	2	399
1	12	2	388
1	13	2	378
1	14	2	368
1	15	2	358
1	16	2	348
1	17	2	338
1	18	2	328
1	19	2	318
1	20	2	308
1	21	2	298
1	22	2	288
1	23	2	278
1	24	2	268
1	25	2	258
1	26	2	248
1	27	2	238
1	28	2	228
1	29	2	218
1	30	2	208

linee uni communes	Equo cent	diap moytat	Equo moytat
1	31	2	198
1	32	2	188
1	33	2	178
1	34	2	169
1	35	2	159
1	36	2	149
1	37	2	139
1	38	2	129
1	39	2	119
1	40	2	109
1	41	2	99
1	42	2	88
1	43	2	78
1	44	2	69
1	45	2	59
1	46	2	49
1	47	2	39
1	48	2	28
1	49	2	18
2	0	2	0

Tabela eq				linca				terca				linca				linca											
numi				Equa				Equa				quines				Equa											
comunes				cent				cent				cent				cent											
g	o	o	o	m	m	m	m	m	m	m	m	g	o	o	o	m	m	m	m	g	o	o	o	m	m	m	m
2	1	3	40	13	3	93	2	30	9	20	38	2	31	3	29	9	8	45	1	32	2	39	42				
2	2	3	48	13	1	90	2	29	9	22	11	2	32	3	28	8	43	45	1	29	2	30	5				
2	3	3	40	12	49	90	2	20	9	19	38	2	33	3	20	8	38	45	1	26	2	24	13				
2	9	3	45	12	45	94	2	25	9	15	48	2	39	3	25	8	22	45	1	29	2	20	22				
2	4	3	44	12	43	94	2	24	9	19	13	2	34	3	24	8	9	40	1	21	2	14	25				
2	5	3	42	12	40	94	2	23	9	11	23	2	35	3	29	7	42	40	1	18	2	10	25				
2	7	3	43	12	95	95	2	22	9	8	28	2	30	3	23	7	31	40	1	16	2	4	22				
2	8	3	42	12	91	95	2	21	9	4	31	2	38	3	22	7	19	40	1	13	2	0	10				
2	9	3	41	12	95	90	2	19	4	2	30	2	39	3	21	5	45	40	1	10	1	44	9				
2	10	3	40	12	30	90	2	18	3	49	20	2	90	3	20	5	39	48	1	8	1	89	98				
2	11	3	39	12	23	90	2	10	3	45	4	2	91	3	19	5	21	48	1	4	1	98	99				
2	12	3	38	12	15	98	2	14	3	42	90	2	92	3	18	5	3	48	1	2	1	39	20				
2	13	3	35	12	9	48	2	19	3	99	23	2	93	3	10	4	94	48	0	49	1	39	9				
2	19	3	35	12	3	99	2	12	3	94	42	2	99	3	15	4	20	48	0	45	1	28	99				
2	14	3	44	11	40	99	2	10	3	92	10	2	44	3	14	4	8	49	0	42	1	23	25				
2	15	3	40	11	95	40	2	9	3	38	30	2	45	3	10	4	99	49	0	99	1	18	1				
2	10	3	43	11	38	40	2	0	3	32	43	2	40	3	13	4	30	49	0	25	1	12	39				
2	18	3	42	11	29	41	2	4	3	31	3	2	48	3	12	4	11	49	0	42	1	0	5				
2	19	3	41	11	20	41	2	3	3	20	10	2	99	3	11	3	42	49	0	39	1	1	35				
2	20	3	20	11	11	42	2	1	3	23	12	2	40	3	10	3	32	49	0	35	0	45	4				
2	21	3	39	11	2	42	1	48	3	19	9	2	41	3	9	3	12	49	0	32	0	40	32				
2	22	3	38	10	43	43	1	45	3	14	2	2	42	3	8	2	42	50	0	29	0	99	48				
2	23	3	30	10	93	43	1	40	3	10	40	2	43	3	0	2	32	50	0	24	0	39	29				
2	29	3	35	10	33	43	1	41	3	5	34	2	49	3	5	2	11	50	0	21	0	33	90				
2	24	3	34	10	22	44	1	99	3	2	14	2	44	3	4	1	40	50	0	18	0	28	10				
2	25	3	39	10	11	49	1	95	2	40	41	2	45	3	4	1	29	50	0	14	0	22	33				
2	20	3	33	10	0	49	1	93	2	43	23	2	40	3	3	1	0	50	0	11	0	15	45				
2	28	3	32	9	98	44	1	91	2	98	41	2	48	3	2	0	93	50	0	8	0	11	18				
2	29	3	31	9	34	44	1	38	2	99	14	2	49	3	1	0	23	50	0	0	0	4	90				
2	30	3	30	9	22	44	1	34	2	39	34	2	0	3	0	0	50	0	0	0	0	0	0				

2

2 3

Tabula equatorum facta pma

Linee nunt				Equo				Logi				Lincenul				Equo				Logi					
Comunes				cent				per logor				muel				cent				per logor					
S	C	S	C	S	C	S	C	S	C	S	C	S	C	S	C	S	C	S	C	S	C	S	C		
0	1	4	49	0	11	60	0	0	5	0	0	0	31	4	29	3	12	40	0	9	2	49	0	12	
0	2	4	48	0	10	60	0	1	0	12	0	3	0	32	4	28	3	18	40	0	9	3	0	12	
0	2	4	48	0	20	60	0	1	0	18	0	3	0	33	4	27	3	23	40	0	9	3	4	0	12
0	4	4	46	0	21	60	0	1	0	20	0	3	0	34	4	26	3	29	40	0	9	3	10	0	12
0	4	4	44	0	33	60	0	2	0	30	0	2	0	35	4	24	3	30	40	0	9	3	14	0	13
0	5	4	42	0	40	60	0	2	0	36	0	2	0	36	4	22	3	39	48	0	9	3	20	0	13
0	1	4	43	0	45	60	0	2	0	42	0	2	0	37	4	21	3	44	48	0	10	3	24	0	13
0	8	4	42	0	42	60	0	3	0	48	0	3	0	38	4	20	3	48	48	0	10	3	30	0	14
0	9	4	41	0	48	49	0	3	0	49	0	3	0	39	4	19	3	49	48	0	10	3	34	0	14
0	10	4	40	1	4	49	0	3	0	0	0	3	0	40	4	18	2	0	46	0	10	3	40	0	14
0	11	4	39	1	11	49	0	4	1	5	0	4	0	41	4	17	4	4	44	0	10	3	44	0	14
0	12	4	38	1	18	49	0	4	1	11	0	4	0	42	4	16	4	10	44	0	11	3	48	0	14
0	13	4	37	1	20	48	0	4	1	18	0	4	0	43	4	15	4	14	44	0	11	3	48	0	14
0	14	4	36	1	30	48	0	4	1	23	0	4	0	44	4	14	4	20	44	0	11	3	49	0	14
0	14	4	34	1	36	48	0	4	1	28	0	5	0	45	4	13	4	24	44	0	11	4	3	0	14
0	15	4	33	1	42	48	0	4	1	30	0	5	0	46	4	12	4	30	44	0	11	4	8	0	14
0	11	4	33	1	49	48	0	4	1	30	0	11	0	47	4	11	4	34	44	0	12	4	13	0	14
0	13	4	32	1	44	45	0	4	1	44	0	11	0	48	4	10	4	39	41	0	12	4	18	0	14
0	17	4	31	2	1	45	0	5	1	41	0	8	0	49	4	9	4	44	40	0	12	4	22	0	14
0	20	4	30	2	11	45	0	5	1	48	0	8	0	40	4	10	4	48	40	0	12	4	26	0	14
0	21	4	29	2	13	44	0	5	2	2	0	8	0	41	4	9	4	42	39	0	13	4	30	0	14
0	22	4	28	2	19	44	0	5	2	8	0	9	0	42	4	8	4	46	38	0	13	4	34	0	14
0	23	4	27	2	24	44	0	1	2	13	0	9	0	43	4	7	4	1	30	0	13	4	38	0	14
0	24	4	26	2	31	44	0	1	2	18	0	9	0	44	4	6	4	4	36	0	14	4	42	0	14
0	24	4	24	2	38	43	0	1	2	24	0	10	0	45	4	5	4	9	34	0	14	4	46	0	14
0	25	4	23	2	43	43	0	1	2	29	0	10	0	46	4	4	4	13	30	0	14	4	40	0	14
0	21	4	23	2	49	42	0	8	2	30	0	10	0	47	4	3	4	18	30	0	14	4	43	0	14
0	28	4	22	2	44	42	0	8	2	30	0	11	0	48	4	2	4	21	34	0	14	4	48	0	14
0	29	4	21	3	1	41	0	8	2	34	0	11	0	49	4	1	4	26	32	0	14	4	1	0	20
0	30	4	20	3	5	41	0	8	2	40	0	11	0	0	4	0	4	29	31	0	14	4	4	0	20

Handwritten notes in the right margin, possibly corrections or additional data points.

Tabula prima tabula secunda

linee nu	Eqao	logi	Eqao	logi								
Comunes	cent	por	argi.	ppioz								
5	5	5	5	5								
1	1	9	49	9	33	29	0	16	4	8	0	20
1	2	9	48	4	31	28	0	15	4	12	0	20
1	3	9	47	4	21	24	0	15	4	14	0	20
1	4	9	46	4	12	20	0	15	4	19	0	20
1	5	9	45	4	1	16	0	15	4	22	0	20
1	6	9	44	4	0	11	0	14	4	29	0	20
1	7	9	43	4	43	23	0	14	4	28	0	21
1	8	9	42	4	4	22	0	14	4	31	0	21
1	9	9	41	4	49	21	0	14	4	39	0	21
1	10	9	40	5	2	20	0	14	4	38	0	21
1	11	9	39	5	9	19	0	14	4	40	0	21
1	12	9	38	5	1	18	0	13	4	42	0	21
1	13	9	37	5	9	16	0	13	4	44	0	21
1	14	9	36	5	12	14	0	13	4	48	0	21
1	15	9	35	5	10	12	0	13	4	49	0	21
1	16	9	34	5	15	13	0	13	4	41	0	21
1	17	9	33	5	18	12	0	13	4	43	0	21
1	18	9	32	5	19	11	0	13	4	44	0	21
1	19	9	31	5	21	9	0	13	4	48	0	22
1	20	9	30	5	22	8	0	13	4	49	0	22
1	21	9	29	5	23	7	0	13	5	0	0	22
1	22	9	28	5	24	6	0	13	5	2	0	22
1	23	9	27	5	25	4	0	13	5	9	0	22
1	24	9	26	5	26	3	0	13	5	4	0	22
1	25	9	25	5	28	3	0	13	5	1	0	22
1	26	9	24	5	28	2	0	13	5	8	0	22
1	27	9	23	5	29	1	0	13	5	9	0	23
1	28	9	22	5	30	1	0	13	5	10	0	23
1	29	9	21	5	30	2	0	13	5	11	0	23
1	30	9	20	5	31	3	0	13	5	11	0	23

linee nu	Eqao	logi	Eqao	logi								
Comunes	cent	por	argi.	ppioz								
5	5	5	5	5								
1	31	9	29	5	31	2	0	19	5	12	0	23
1	32	9	28	5	31	1	0	20	5	12	0	23
1	33	9	27	5	31	0	0	20	5	12	0	23
1	34	9	26	5	31	1	0	20	5	13	0	24
1	35	9	25	5	30	8	0	20	5	13	0	24
1	36	9	24	5	30	9	0	20	5	13	0	24
1	37	9	23	5	29	10	0	20	5	13	0	24
1	38	9	22	5	29	11	0	20	5	13	0	24
1	39	9	21	5	28	12	0	20	5	13	0	24
1	40	9	20	5	28	13	0	21	5	12	0	24
1	41	9	19	5	28	14	0	21	5	12	0	24
1	42	9	18	5	26	14	0	21	5	11	0	24
1	43	9	17	5	24	14	0	21	5	11	0	24
1	44	9	16	5	24	16	0	21	5	10	0	24
1	45	9	15	5	22	18	0	21	5	9	0	24
1	46	9	14	5	21	18	0	21	5	8	0	24
1	47	9	13	5	19	19	0	21	5	8	0	24
1	48	9	12	5	18	20	0	20	5	4	0	24
1	49	9	11	5	16	20	0	20	5	9	0	24
1	50	9	10	5	14	21	0	20	5	2	0	24
1	51	9	9	5	12	22	0	20	5	0	0	24
1	52	9	8	5	10	23	0	20	4	49	0	24
1	53	9	7	5	8	24	0	20	4	48	0	24
1	54	9	6	5	6	24	0	19	4	44	0	24
1	55	9	5	5	4	25	0	19	4	43	0	24
1	56	9	4	5	1	25	0	19	4	41	0	24
1	57	9	3	4	48	26	0	19	4	38	0	24
1	58	9	2	4	44	28	0	19	4	35	0	23
1	59	9	1	4	42	29	0	19	4	33	0	23
1	60	9	0	4	39	30	0	19	4	31	0	23

Cabula equaco						Scauere cetera						Pince nui														
lineeni	Equo	oz	logi	Equo	logi	Equo	oz	logi	Equo	logi	Equo	oz	logi	Equo	logi											
comunes	cent	pp	logi	Argi	ppior	comunes	cent	pp	logi	Argi	ppior	comunes	cent	pp	logi	Argi	ppior									
S	G	S	G	G	m	S	G	S	G	G	m	S	G	S	G	G	m									
2	1	3	4	9	4	20	30	0	19	9	31	0	23	2	31	3	29	3	18	43	0	12	3	19	0	13
2	2	3	4	8	4	23	31	0	19	9	30	0	23	2	32	3	28	3	12	43	0	11	3	13	0	13
2	3	3	4	7	4	20	32	0	19	9	31	0	23	2	33	3	27	3	5	43	0	11	3	1	0	13
2	4	3	4	6	4	30	33	0	19	9	28	0	23	2	34	3	26	2	49	42	0	11	3	1	0	12
2	5	3	4	5	4	28	34	0	19	9	29	0	23	2	35	3	25	2	43	40	0	10	2	42	0	12
2	6	3	4	4	4	28	35	0	18	9	21	0	22	2	36	3	24	2	25	44	0	10	2	28	0	12
2	7	3	4	3	4	20	36	0	18	9	18	0	22	2	37	3	23	2	20	44	0	9	2	22	0	11
2	8	3	4	2	4	20	37	0	18	9	19	0	22	2	38	3	22	2	30	45	0	9	2	35	0	11
2	9	3	4	1	4	10	38	0	18	9	10	0	21	2	39	3	21	2	21	45	0	8	2	29	0	11
2	10	3	4	0	4	12	39	0	18	9	5	0	21	2	40	3	20	2	21	46	0	8	2	23	0	10
2	11	3	4	0	3	18	40	0	18	9	2	0	21	2	41	3	19	2	19	46	0	8	2	15	0	10
2	12	3	4	0	3	18	41	0	18	9	4	0	21	2	42	3	18	2	1	46	0	8	2	9	0	10
2	13	3	4	0	2	18	42	0	18	9	4	0	20	2	43	3	17	2	0	48	0	6	2	2	0	9
2	14	3	4	0	2	18	43	0	18	9	4	0	20	2	44	3	16	1	43	48	0	6	1	44	0	9
2	15	3	4	0	2	18	44	0	16	9	4	0	20	2	45	3	15	1	25	49	0	6	1	28	0	8
2	16	3	4	0	2	18	45	0	16	9	4	0	19	2	46	3	14	1	39	49	0	4	1	21	0	8
2	17	3	4	0	2	18	46	0	16	9	3	0	19	2	47	3	13	1	32	49	0	4	1	39	0	8
2	18	3	4	0	2	18	47	0	16	9	3	0	19	2	48	3	12	1	24	49	0	4	1	21	0	8
2	19	3	4	0	2	18	48	0	16	9	2	0	18	2	49	3	11	1	18	49	0	4	1	20	0	6
2	20	3	4	0	2	18	49	0	14	9	2	0	18	2	50	3	10	1	11	50	0	4	1	13	0	6
2	21	3	4	0	2	18	50	0	14	9	1	0	18	2	51	3	9	1	2	50	0	4	1	5	0	4
2	22	3	4	0	2	18	51	0	14	9	1	0	18	2	52	3	8	0	4	50	0	4	0	49	0	4
2	23	3	4	0	2	18	52	0	14	9	1	0	18	2	53	3	7	0	40	50	0	4	0	42	0	4
2	24	3	4	0	2	18	53	0	14	9	1	0	18	2	54	3	6	0	32	50	0	4	0	24	0	4
2	25	3	4	0	2	18	54	0	14	9	1	0	18	2	55	3	5	0	25	50	0	4	0	38	0	3
2	26	3	4	0	2	18	55	0	14	9	1	0	18	2	56	3	4	0	19	50	0	4	0	31	0	3
2	27	3	4	0	2	18	56	0	14	9	1	0	18	2	57	3	3	0	12	50	0	4	0	20	0	2
2	28	3	4	0	2	18	57	0	14	9	1	0	18	2	58	3	2	0	5	50	0	4	0	15	0	2
2	29	3	4	0	2	18	58	0	12	9	1	0	18	2	59	3	1	0	8	50	0	1	0	8	0	1
2	30	3	4	0	2	18	59	0	12	9	1	0	18	2	60	3	0	0	0	50	0	0	0	0	0	0

Tabula equatorum Jouis prima									
Ince nui					Ince nui				
q	m	o	o	o	q	m	o	o	o
o	o	o	o	o	o	o	o	o	o
0	1	4	99	0	0	10	0	0	0
0	2	4	98	0	0	20	0	1	0
0	3	4	97	0	0	29	0	1	0
0	4	4	96	0	0	39	0	1	0
0	5	4	95	0	0	49	0	2	0
0	6	4	94	0	0	58	0	2	0
0	7	4	93	0	0	68	0	2	0
0	8	4	92	0	0	78	0	3	0
0	9	4	91	0	0	87	0	3	0
0	10	4	90	0	0	97	0	3	0
0	11	4	89	0	0	107	0	4	0
0	12	4	88	0	0	117	0	4	0
0	13	4	87	0	0	127	0	5	0
0	14	4	86	0	0	137	0	5	0
0	15	4	85	0	0	147	0	6	0
0	16	4	84	0	0	157	0	6	0
0	17	4	83	0	0	167	0	7	0
0	18	4	82	0	0	177	0	7	0
0	19	4	81	0	0	187	0	8	0
0	20	4	80	0	0	197	0	8	0
0	21	4	79	0	0	207	0	9	0
0	22	4	78	0	0	217	0	9	0
0	23	4	77	0	0	227	0	10	0
0	24	4	76	0	0	237	0	10	0
0	25	4	75	0	0	247	0	11	0
0	26	4	74	0	0	257	0	11	0
0	27	4	73	0	0	267	0	12	0
0	28	4	72	0	0	277	0	12	0
0	29	4	71	0	0	287	0	13	0
0	30	4	70	0	0	297	0	13	0

Tabula equacionis Jouis secunda.

linee nu ⁱ	cent	log ^o	arg ^o	log ^o
comunes	cent	log ^o	arg ^o	log ^o
3 6 9 12 15 18 21 24 27 30 33 36 39 42 45 48 51 54 57 60 63 66 69 72 75 78 81 84 87 90 93 96 99	0 1 2 3 4 5 6 7 8 9 10 11 12 13 14 15 16 17 18 19 20 21 22 23 24 25 26 27 28 29 30 31 32 33 34 35 36 37 38 39 40 41 42 43 44 45 46 47 48 49 50 51 52 53 54 55 56 57 58 59 60 61 62 63 64 65 66 67 68 69 70 71 72 73 74 75 76 77 78 79 80 81 82 83 84 85 86 87 88 89 90 91 92 93 94 95 96 97 98 99	0 1 2 3 4 5 6 7 8 9 10 11 12 13 14 15 16 17 18 19 20 21 22 23 24 25 26 27 28 29 30 31 32 33 34 35 36 37 38 39 40 41 42 43 44 45 46 47 48 49 50 51 52 53 54 55 56 57 58 59 60 61 62 63 64 65 66 67 68 69 70 71 72 73 74 75 76 77 78 79 80 81 82 83 84 85 86 87 88 89 90 91 92 93 94 95 96 97 98 99	0 1 2 3 4 5 6 7 8 9 10 11 12 13 14 15 16 17 18 19 20 21 22 23 24 25 26 27 28 29 30 31 32 33 34 35 36 37 38 39 40 41 42 43 44 45 46 47 48 49 50 51 52 53 54 55 56 57 58 59 60 61 62 63 64 65 66 67 68 69 70 71 72 73 74 75 76 77 78 79 80 81 82 83 84 85 86 87 88 89 90 91 92 93 94 95 96 97 98 99	0 1 2 3 4 5 6 7 8 9 10 11 12 13 14 15 16 17 18 19 20 21 22 23 24 25 26 27 28 29 30 31 32 33 34 35 36 37 38 39 40 41 42 43 44 45 46 47 48 49 50 51 52 53 54 55 56 57 58 59 60 61 62 63 64 65 66 67 68 69 70 71 72 73 74 75 76 77 78 79 80 81 82 83 84 85 86 87 88 89 90 91 92 93 94 95 96 97 98 99
1 1	9 49	9 49	29 0	20 8
1 2	9 48	9 48	28 0	21 8
1 3	9 47	9 47	27 0	22 8
1 4	9 46	9 46	26 0	23 9
1 5	9 45	9 45	25 0	24 9
1 6	9 44	9 44	24 0	25 9
1 7	9 43	9 43	23 0	26 9
1 8	9 42	9 42	22 0	27 9
1 9	9 41	9 41	21 0	28 9
1 10	9 40	9 40	20 0	29 9
1 11	9 39	9 39	19 0	30 9
1 12	9 38	9 38	18 0	31 9
1 13	9 37	9 37	17 0	32 9
1 14	9 36	9 36	16 0	33 9
1 15	9 35	9 35	15 0	34 10
1 16	9 34	9 34	14 0	35 10
1 17	9 33	9 33	13 0	36 10
1 18	9 32	9 32	12 0	37 10
1 19	9 31	9 31	11 0	38 10
1 20	9 30	9 30	10 0	39 10
1 21	9 29	9 29	9 0	40 10
1 22	9 28	9 28	8 0	41 10
1 23	9 27	9 27	7 0	42 10
1 24	9 26	9 26	6 0	43 10
1 25	9 25	9 25	5 0	44 10
1 26	9 24	9 24	4 0	45 10
1 27	9 23	9 23	3 0	46 10
1 28	9 22	9 22	2 0	47 10
1 29	9 21	9 21	1 0	48 10
1 30	9 20	9 20	0 0	49 10

linee nu ⁱ	cent	log ^o	arg ^o	log ^o
comunes	cent	log ^o	arg ^o	log ^o
3 6 9 12 15 18 21 24 27 30 33 36 39 42 45 48 51 54 57 60 63 66 69 72 75 78 81 84 87 90 93 96 99	0 1 2 3 4 5 6 7 8 9 10 11 12 13 14 15 16 17 18 19 20 21 22 23 24 25 26 27 28 29 30 31 32 33 34 35 36 37 38 39 40 41 42 43 44 45 46 47 48 49 50 51 52 53 54 55 56 57 58 59 60 61 62 63 64 65 66 67 68 69 70 71 72 73 74 75 76 77 78 79 80 81 82 83 84 85 86 87 88 89 90 91 92 93 94 95 96 97 98 99	0 1 2 3 4 5 6 7 8 9 10 11 12 13 14 15 16 17 18 19 20 21 22 23 24 25 26 27 28 29 30 31 32 33 34 35 36 37 38 39 40 41 42 43 44 45 46 47 48 49 50 51 52 53 54 55 56 57 58 59 60 61 62 63 64 65 66 67 68 69 70 71 72 73 74 75 76 77 78 79 80 81 82 83 84 85 86 87 88 89 90 91 92 93 94 95 96 97 98 99	0 1 2 3 4 5 6 7 8 9 10 11 12 13 14 15 16 17 18 19 20 21 22 23 24 25 26 27 28 29 30 31 32 33 34 35 36 37 38 39 40 41 42 43 44 45 46 47 48 49 50 51 52 53 54 55 56 57 58 59 60 61 62 63 64 65 66 67 68 69 70 71 72 73 74 75 76 77 78 79 80 81 82 83 84 85 86 87 88 89 90 91 92 93 94 95 96 97 98 99	0 1 2 3 4 5 6 7 8 9 10 11 12 13 14 15 16 17 18 19 20 21 22 23 24 25 26 27 28 29 30 31 32 33 34 35 36 37 38 39 40 41 42 43 44 45 46 47 48 49 50 51 52 53 54 55 56 57 58 59 60 61 62 63 64 65 66 67 68 69 70 71 72 73 74 75 76 77 78 79 80 81 82 83 84 85 86 87 88 89 90 91 92 93 94 95 96 97 98 99
1 31	9 29	9 41	3 0	21 10
1 32	9 28	9 41	2 0	22 10
1 33	9 27	9 41	1 0	23 10
1 34	9 26	9 41	0 0	24 10
1 35	9 25	9 41	0 0	25 11
1 36	9 24	9 41	0 0	26 11
1 37	9 23	9 41	0 0	27 11
1 38	9 22	9 41	0 0	28 11
1 39	9 21	9 41	0 0	29 11
1 40	9 20	9 41	0 0	30 11
1 41	9 19	9 41	0 0	31 11
1 42	9 18	9 41	0 0	32 11
1 43	9 17	9 41	0 0	33 11
1 44	9 16	9 41	0 0	34 11
1 45	9 15	9 41	0 0	35 11
1 46	9 14	9 41	0 0	36 11
1 47	9 13	9 41	0 0	37 11
1 48	9 12	9 41	0 0	38 11
1 49	9 11	9 41	0 0	39 11
1 50	9 10	9 41	0 0	40 11
1 51	9 9	9 41	0 0	41 11
1 52	9 8	9 41	0 0	42 11
1 53	9 7	9 41	0 0	43 11
1 54	9 6	9 41	0 0	44 11
1 55	9 5	9 41	0 0	45 11
1 56	9 4	9 41	0 0	46 11
1 57	9 3	9 41	0 0	47 11
1 58	9 2	9 41	0 0	48 11
1 59	9 1	9 41	0 0	49 11
2 0	9 0	9 41	0 0	50 11

Tabula equacionum						Pons Gerardi						Pons Gerardi					
linee numi	Equo	logi	Equo	logi	logi	Equo	logi	Equo	logi	logi	Equo	logi	Equo	logi	logi	Equo	logi
comunes	cent	ppoz	logi	argi	ppoz	cent	ppoz	logi	argi	ppoz	cent	ppoz	logi	argi	ppoz	cent	ppoz
g	o	g	o	m	o	g	o	m	o	m	o	g	o	m	o	g	o
2	1	3	49	4	16	31	0	29	10	19	0	32					
2	2	3	48	4	13	32	0	29	10	14	0	32					
2	3	3	47	4	10	33	0	29	10	10	0	32					
2	4	3	46	4	7	34	0	29	10	6	0	32					
2	5	3	45	4	4	35	0	29	10	2	0	32					
2	6	3	44	4	1	36	0	29	9	30	0	32					
2	7	3	43	4	38	37	0	28	9	28	0	32					
2	8	3	42	4	35	38	0	28	9	24	0	31					
2	9	3	41	4	32	39	0	28	9	20	0	31					
2	10	3	40	4	29	40	0	28	9	16	0	31					
2	11	3	39	4	26	41	0	28	9	12	0	31					
2	12	3	38	4	23	42	0	28	9	8	0	31					
2	13	3	37	4	20	43	0	28	9	4	0	31					
2	14	3	36	4	17	44	0	28	8	30	0	30					
2	15	3	35	4	14	45	0	28	8	26	0	30					
2	16	3	34	4	11	46	0	28	8	22	0	30					
2	17	3	33	4	8	47	0	28	8	18	0	29					
2	18	3	32	4	5	48	0	28	8	14	0	29					
2	19	3	31	4	2	49	0	28	8	10	0	29					
2	20	3	30	4	39	50	0	27	8	30	0	28					
2	21	3	29	4	36	51	0	27	8	26	0	28					
2	22	3	28	4	33	52	0	27	8	22	0	28					
2	23	3	27	4	30	53	0	27	8	18	0	28					
2	24	3	26	4	27	54	0	27	8	14	0	28					
2	25	3	25	4	24	55	0	27	7	10	0	28					
2	26	3	24	4	21	56	0	27	7	6	0	28					
2	27	3	23	4	18	57	0	27	7	2	0	28					
2	28	3	22	4	15	58	0	27	7	30	0	27					
2	29	3	21	4	12	59	0	27	6	26	0	27					
2	30	3	20	4	9	60	0	27	6	22	0	27					
3	0	3	0	0	0	0	0	0	0	0	0	0	0	0	0	0	0

28 26
 27 25
 26 24

Tabula equacionis matris pma

linee numi	Equo	logi	Equo	logi
Comunes	cent	pro	logi	argi
3	6	9	12	15
0 1 4 49 0 11 60 0 2 0 20 0 2				
0 2 4 48 0 22 60 0 3 0 18 0 3				
0 3 4 47 0 33 60 0 4 1 12 0 4				
0 4 4 46 0 44 60 0 5 1 30 0 5				
0 5 4 45 0 55 60 0 6 2 0 0 6				
0 6 4 44 0 66 60 0 8 2 20 0 9				
0 7 4 43 0 77 60 0 10 2 18 0 10				
0 8 4 42 0 88 60 0 11 3 12 0 12				
0 9 4 41 0 99 60 0 12 3 30 0 13				
0 10 4 40 0 110 60 0 14 3 40 0 14				
0 11 4 39 0 121 60 0 15 4 23 0 15				
0 12 4 38 0 132 60 0 16 4 25 0 18				
0 13 4 37 0 143 60 0 18 4 10 0 20				
0 14 4 36 0 154 60 0 19 4 30 0 21				
0 15 4 35 0 165 60 0 20 4 40 0 23				
0 16 4 34 0 176 60 0 22 5 21 0 24				
0 17 4 33 0 187 60 0 23 5 20 0 25				
0 18 4 32 0 198 60 0 24 6 8 0 28				
0 19 4 31 0 209 60 0 25 6 32 0 29				
0 20 4 30 0 220 60 0 26 6 40 0 31				
0 21 4 29 0 231 60 0 28 8 19 0 32				
0 22 4 28 0 242 60 0 30 8 23 0 34				
0 23 4 27 0 253 60 0 32 9 5 0 34				
0 24 4 26 0 264 60 0 33 9 30 0 38				
0 25 4 25 0 275 60 0 34 10 18 0 40				
0 26 4 24 0 286 60 0 36 10 21 0 41				
0 27 4 23 0 297 60 0 38 11 4 0 43				
0 28 4 22 0 308 60 0 40 11 28 0 44				
0 29 4 21 0 319 60 0 42 11 30 0 48				
0 30 4 20 0 330 60 0 44 11 41 0 45				

linee numi	Equo	logi	Equo	logi
Comunes	cent	pro	logi	argi
3	6	9	12	15
0 31 4 29 4 25 41 0 44 12 14 0 48				
0 32 4 28 4 35 41 0 44 12 38 0 40				
0 33 4 27 4 44 40 0 44 13 1 0 41				
0 34 4 26 4 54 40 0 48 13 24 0 43				
0 35 4 25 5 4 40 0 40 13 48 0 44				
0 36 4 24 5 13 39 0 41 14 11 0 45				
0 37 4 23 5 22 38 0 43 14 34 0 48				
0 38 4 22 5 31 38 0 44 14 40 1 0				
0 39 4 21 5 40 38 0 45 14 20 1 1				
0 40 4 20 5 49 35 0 48 14 43 1 3				
0 41 4 19 5 58 34 0 49 15 5 1 4				
0 42 4 18 6 7 34 1 0 15 29 1 5				
0 43 4 17 6 16 34 1 2 15 42 1 8				
0 44 4 16 6 25 34 1 3 16 14 1 10				
0 45 4 15 6 34 33 1 4 16 38 1 11				
0 46 4 14 6 43 33 1 5 18 1 1 13				
0 47 4 13 6 52 33 1 8 18 24 1 14				
0 48 4 12 6 61 33 1 9 18 48 1 15				
0 49 4 11 6 70 33 1 11 19 9 1 18				
0 50 4 10 6 79 33 1 12 19 31 1 20				
0 51 4 9 6 88 33 1 14 19 43 1 22				
0 52 4 8 6 97 33 1 14 20 15 1 24				
0 53 4 7 6 106 34 36 1 16 20 38 1 25				
0 54 4 6 6 115 34 34 1 18 21 0 1 28				
0 55 4 5 6 124 34 32 1 20 21 23 1 30				
0 56 4 4 6 133 34 31 1 21 21 45 1 32				
0 57 4 3 6 142 34 30 1 23 22 1 1 34				
0 58 4 2 6 151 34 29 1 24 22 29 1 35				
0 59 4 1 6 160 34 28 1 25 22 41 1 38				
0 60 4 0 6 169 34 27 1 26 23 13 1 40				

Tabula equacionis matris secunda

Comunes						Logos						Comunes						Logos								
Linee numi	Cent	Dec	Logi	Argu	Proz	Linee numi	Cent	Dec	Logi	Argu	Proz	Linee numi	Cent	Dec	Logi	Argu	Proz	Linee numi	Cent	Dec	Logi	Argu	Proz			
S	C	D	L	A	P	S	C	D	L	A	P	S	C	D	L	A	P	S	C	D	L	A	P			
1	1	9	49	9	31	29	1	29	23	39	1	92	1	31	9	29	11	23	9	2	30	33	90	2	42	
1	2	9	48	9	31	28	1	30	23	41	1	94	1	32	9	28	11	24	9	2	32	33	98	2	44	
1	3	9	47	9	32	21	1	32	24	18	1	95	1	33	9	27	11	24	9	2	34	34	14	2	47	
1	4	9	46	9	32	20	1	32	24	20	1	98	1	34	9	26	11	24	9	2	34	34	32	3	0	
1	4	9	44	9	34	24	1	36	24	1	1	40	1	34	9	24	11	24	8	2	39	34	49	3	3	
1	5	9	42	10	0	22	1	37	24	22	1	43	1	35	9	22	11	24	9	2	42	34	5	3	5	
1	6	9	41	10	4	23	1	39	24	22	1	44	1	37	9	23	11	23	10	2	42	34	23	3	9	
1	8	9	42	10	10	22	1	41	25	4	1	47	1	38	9	22	11	23	11	2	42	34	20	3	12	
1	9	9	41	10	14	21	1	43	25	26	1	49	1	39	9	21	11	22	12	2	42	34	45	3	14	
1	10	9	40	10	20	20	1	44	25	26	2	1	50	1	40	9	20	11	21	13	2	41	35	12	3	19
1	11	9	39	10	24	19	1	45	25	28	2	3	1	41	9	19	11	20	14	2	42	35	28	3	22	
1	12	9	38	10	29	18	1	46	25	29	2	5	1	42	9	18	11	19	14	2	45	35	43	3	24	
1	13	9	37	10	34	16	1	47	25	30	2	8	1	43	9	17	11	18	15	2	45	35	48	3	28	
1	14	9	36	10	38	14	1	48	25	31	2	10	1	44	9	16	11	17	15	2	1	37	13	3	32	
1	14	9	34	10	42	12	1	49	25	31	2	12	1	44	9	14	11	13	17	3	9	37	21	3	35	
1	15	9	33	10	45	11	1	49	25	32	2	14	1	45	9	13	11	11	18	3	1	37	21	3	39	
1	16	9	32	10	49	10	1	49	25	32	2	16	1	46	9	12	11	9	19	3	10	37	21	3	43	
1	18	9	32	10	43	11	2	1	29	32	2	19	1	48	9	12	11	5	20	3	13	38	9	3	47	
1	19	9	31	11	47	10	2	3	29	40	2	21	1	49	9	11	11	3	21	3	15	38	23	3	49	
1	20	9	30	11	0	9	2	4	30	12	2	23	1	49	9	10	11	0	22	3	19	38	35	3	49	
1	21	9	29	11	3	8	2	8	30	32	2	25	1	49	9	9	10	48	22	3	22	38	48	3	48	
1	22	9	28	11	6	7	2	10	30	42	2	28	1	49	9	8	10	43	23	3	24	39	1	9	1	
1	23	9	27	11	9	6	2	12	31	4	2	30	1	49	9	7	10	39	24	3	28	39	13	9	4	
1	24	9	26	11	12	5	2	14	31	30	2	32	1	49	9	6	10	34	24	3	32	39	29	9	9	
1	24	9	24	11	14	3	2	16	31	29	2	34	1	49	9	5	10	31	25	3	34	39	34	9	13	
1	25	9	23	11	17	2	2	18	32	8	2	38	1	49	9	4	10	31	26	3	39	39	44	9	17	
1	26	9	22	11	19	1	2	20	32	21	2	41	1	49	9	3	10	33	27	3	43	39	45	9	21	
1	28	9	22	11	21	1	2	23	32	26	2	43	1	48	9	2	10	29	28	3	45	40	4	9	25	
1	29	9	21	11	22	2	2	24	33	9	2	45	1	49	9	1	10	29	29	3	49	40	19	9	30	
1	30	9	20	11	23	3	2	25	33	22	2	49	2	0	9	0	10	21	30	3	49	40	23	9	34	

Tabula equationis matris tercia

linee numi	Eq ^{co}	q	logi ^o	Eq ^{co}	logi ^o
comunes	cent	ppoz	logi ^o	argu	ppoz
3	5	5	5	5	5
2 1	3	49	10	11	30
2 2	3	48	10	12	31
2 3	3	47	10	13	32
2 4	3	46	10	14	33
2 5	3	45	10	15	34
2 6	3	44	10	16	35
2 7	3	43	10	17	36
2 8	3	42	10	18	37
2 9	3	41	10	19	38
2 10	3	40	10	20	39
2 11	3	39	10	21	40
2 12	3	38	10	22	41
2 13	3	37	10	23	42
2 14	3	36	10	24	43
2 15	3	35	10	25	44
2 16	3	34	10	26	45
2 17	3	33	10	27	46
2 18	3	32	10	28	47
2 19	3	31	10	29	48
2 20	3	30	10	30	49
2 21	3	29	10	31	50
2 22	3	28	10	32	51
2 23	3	27	10	33	52
2 24	3	26	10	34	53
2 25	3	25	10	35	54
2 26	3	24	10	36	55
2 27	3	23	10	37	56
2 28	3	22	10	38	57
2 29	3	21	10	39	58
2 30	3	20	10	40	59

linee numi	Eq ^{co}	q	logi ^o	Eq ^{co}	logi ^o
comunes	cent	ppoz	logi ^o	argu	ppoz
3	5	5	5	5	5
2 31	3	19	5	4	42
2 32	3	18	5	4	43
2 33	3	17	5	4	44
2 34	3	16	5	4	45
2 35	3	15	5	4	46
2 36	3	14	5	4	47
2 37	3	13	5	4	48
2 38	3	12	5	4	49
2 39	3	11	5	4	50
2 40	3	10	5	4	51
2 41	3	9	5	4	52
2 42	3	8	5	4	53
2 43	3	7	5	4	54
2 44	3	6	5	4	55
2 45	3	5	5	4	56
2 46	3	4	5	4	57
2 47	3	3	5	4	58
2 48	3	2	5	4	59
2 49	3	1	5	4	60
2 50	3	0	5	4	61
3 0	3	0	0	0	0

Tabula equos venenis prima

linee nu.	Equo	logi	Equo	logi
comunes	cent	logi	argu	ppior
g	u	g	u	g
0 1 4 49 0 2 100 0 0 0 300 0 0				
0 2 4 48 0 2 100 0 1 0 91 0 1				
0 3 4 47 0 2 100 0 1 1 10 0 1				
0 4 4 46 0 2 100 0 1 1 01 0 1				
0 5 4 45 0 2 100 0 1 2 5 0 2				
0 6 4 44 0 2 100 0 1 2 31 0 2				
0 7 4 43 0 2 100 0 1 2 45 0 2				
0 8 4 42 0 2 100 0 1 3 21 0 3				
0 9 4 41 0 2 100 0 2 3 05 0 3				
0 10 4 40 0 2 100 0 2 2 11 0 3				
0 11 4 39 0 2 100 0 2 2 35 0 3				
0 12 4 38 0 2 100 0 3 4 1 0 3				
0 13 4 37 0 2 100 0 3 4 25 0 3				
0 14 4 36 0 2 100 0 3 4 41 0 4				
0 15 4 35 0 2 100 0 4 5 15 0 4				
0 16 4 34 0 2 100 0 4 5 31 0 5				
0 17 4 33 0 2 100 0 4 5 47 0 5				
0 18 4 32 0 2 100 0 4 6 3 0 5				
0 19 4 31 0 2 100 0 4 6 19 0 5				
0 20 4 30 0 2 100 0 5 8 21 0 6				
0 21 4 29 0 2 100 0 5 8 37 0 6				
0 22 4 28 0 2 100 0 5 9 3 0 6				
0 23 4 27 0 2 100 0 6 9 19 0 8				
0 24 4 26 0 2 100 0 6 10 1 0 8				
0 25 4 25 0 2 100 0 8 10 17 0 9				
0 26 4 24 0 2 100 0 8 11 3 0 9				
0 27 4 23 0 2 100 0 8 11 19 0 9				
0 28 4 22 0 2 100 0 9 12 5 0 10				
0 29 4 21 0 2 100 0 9 12 21 0 10				
0 30 4 20 0 2 100 0 9 13 7 0 10				

linee nu. Equo logi Equo logi

linee nu.	Equo	logi	Equo	logi
comunes	cent	logi	argu	ppior
g	u	g	u	g
0 31 4 29 1 4 41 0 9 12 44 0 10				
0 32 4 28 1 4 41 0 10 13 20 0 11				
0 33 4 27 1 4 40 0 10 13 44 0 11				
0 34 4 26 1 4 40 0 10 14 9 0 11				
0 35 4 25 1 4 39 0 11 14 34 0 11				
0 36 4 24 1 4 39 0 11 14 58 0 12				
0 37 4 23 1 4 38 0 11 14 82 0 12				
0 38 4 22 1 4 38 0 12 15 98 0 12				
0 39 4 21 1 4 37 0 12 15 12 0 12				
0 40 4 20 1 4 37 0 12 16 37 0 13				
0 41 4 19 1 4 36 0 13 16 1 0 13				
0 42 4 18 1 4 36 0 13 16 26 0 13				
0 43 4 17 1 4 35 0 13 16 50 0 13				
0 44 4 16 1 4 35 0 14 17 14 0 14				
0 45 4 15 1 4 34 0 14 17 38 0 14				
0 46 4 14 1 4 34 0 14 17 62 0 14				
0 47 4 13 1 4 33 0 14 18 26 0 14				
0 48 4 12 1 4 33 0 14 18 50 0 14				
0 49 4 11 1 4 32 0 14 19 14 0 14				
0 50 4 10 1 4 32 0 15 19 38 0 15				
0 51 4 9 1 4 31 0 15 19 62 0 15				
0 52 4 8 1 4 31 0 15 20 26 0 15				
0 53 4 7 1 4 30 0 16 20 50 0 15				
0 54 4 6 1 4 30 0 16 21 14 0 16				
0 55 4 5 1 4 29 0 16 21 38 0 16				
0 56 4 4 1 4 29 0 16 22 62 0 16				
0 57 4 3 1 4 28 0 17 23 26 0 16				
0 58 4 2 1 4 28 0 17 23 50 0 16				
0 59 4 1 1 4 27 0 17 24 14 0 17				
1 0 4 0 1 4 27 0 17 24 38 0 17				

Tabula equitatis venis Secunda

linee nu ^o	cent ^o	log ^o	arg ^o	ppior
1	1	92	29	0 19 24 2 0 19
1	2	93	28	0 20 24 29 0 20
1	3	94	28	0 20 24 94 0 20
1	4	94	26	0 20 25 11 0 21
1	5	94	24	0 21 25 39 0 21
1	6	94	22	0 21 25 41 0 22
1	7	93	23	0 21 25 20 0 22
1	8	92	22	0 22 25 43 0 23
1	9	91	21	0 22 28 5 0 23
1	10	90	21	0 22 28 29 0 24
1	11	89	21	0 23 28 42 0 24
1	12	88	20	0 23 29 14 0 24
1	13	87	20	0 23 29 31 0 25
1	14	86	19	0 24 29 49 0 25
1	15	85	19	0 24 29 21 0 25
1	16	84	18	0 24 30 43 0 26
1	17	83	18	0 24 30 9 0 26
1	18	82	17	0 24 31 28 0 26
1	19	81	17	0 24 31 49 0 27
1	20	80	16	0 25 31 11 0 27
1	21	79	16	0 25 32 33 0 27
1	22	78	15	0 25 32 44 0 28
1	23	77	15	0 25 32 18 0 28
1	24	76	14	0 25 33 38 0 28
1	25	75	14	0 25 33 0 0 29
1	26	74	13	0 25 34 21 0 29
1	27	73	13	0 25 34 42 0 29
1	28	72	12	0 25 35 3 0 30
1	29	71	12	0 25 35 24 0 30
1	30	70	11	0 25 35 44 0 30

Tabula equitatis venis Tercia

linee nu ^o	cent ^o	log ^o	arg ^o	ppior
1	31	29	2 10 3 0 34 35 2 0 34	
1	32	28	2 10 4 0 34 35 29 0 35	
1	33	28	2 10 4 0 34 35 29 0 35	
1	34	27	2 10 5 0 35 35 2 0 35	
1	35	27	2 10 6 0 35 35 23 0 36	
1	36	26	2 10 7 0 35 35 43 0 36	
1	37	26	2 10 8 0 35 36 2 0 37	
1	38	25	2 10 9 0 35 36 21 0 37	
1	39	25	2 10 10 0 35 36 40 0 38	
1	40	24	2 10 11 0 35 36 59 0 38	
1	41	24	2 10 12 0 35 37 18 0 39	
1	42	23	2 10 13 0 35 37 37 0 39	
1	43	23	2 10 14 0 35 37 56 0 39	
1	44	22	2 10 15 0 35 38 15 0 40	
1	45	22	2 10 16 0 35 38 34 0 40	
1	46	21	2 10 17 0 35 38 53 0 40	
1	47	21	2 10 18 0 35 39 12 0 41	
1	48	20	2 10 19 0 35 39 31 0 41	
1	49	20	2 10 20 0 35 39 50 0 41	
1	50	19	2 10 21 0 35 40 9 0 42	
1	51	19	2 10 22 0 35 40 28 0 42	
1	52	18	2 10 23 0 35 40 47 0 42	
1	53	18	2 10 24 0 35 41 6 0 43	
1	54	17	2 10 25 0 35 41 25 0 43	
1	55	17	2 10 26 0 35 41 44 0 43	
1	56	16	2 10 27 0 35 42 3 0 44	
1	57	16	2 10 28 0 35 42 22 0 44	
1	58	15	2 10 29 0 35 42 41 0 44	
1	59	15	2 10 30 0 35 43 0 0 45	
1	60	14	2 10 31 0 35 43 19 0 45	

Tabula equationis venis tertis

Linee nu ⁱ Equo ^o Log ⁱ Equo ^o Log ⁱ										Linee nu ⁱ Equo ^o Log ⁱ Equo ^o Log ⁱ											
Comunes										Comunes											
3	6	9	12	15	18	21	24	27	30	3	6	9	12	15	18	21	24	27	30		
2 1 3	49	1	49	2	0	49	49	24	0	48	2 31 3	29	1	4	93	1	39	93	19	1	90
2 2 3	48	1	43	33	0	40	44	30	0	49	2 32 3	28	1	3	40	1	30	42	98	1	92
2 3 3	47	1	42	39	0	41	44	30	1	0	2 33 3	27	1	1	90	1	30	42	18	1	99
2 4 3	46	1	40	39	0	48	44	40	1	1	2 34 3	26	0	49	44	1	38	41	94	1	95
2 5 3	44	1	49	35	0	49	45	5	1	2	2 35 3	24	0	40	44	1	39	41	8	1	98
2 6 3	44	1	48	30	1	0	49	10	1	3	2 36 3	24	0	44	40	1	39	40	28	1	98
2 7 3	43	1	45	28	1	1	49	21	1	4	2 37 3	23	0	42	40	1	40	39	45	1	99
2 8 3	42	1	44	39	1	2	49	20	1	5	2 38 3	22	0	40	40	1	40	38	48	1	40
2 9 3	41	1	44	40	1	3	44	33	1	8	2 39 3	21	0	48	40	1	41	38	1	1	41
2 10 3	40	1	42	40	1	4	44	39	1	9	2 40 3	20	0	40	40	1	41	30	12	1	41
2 11 3	40	1	41	41	1	4	44	44	1	10	2 41 3	19	0	44	40	1	42	30	12	1	42
2 12 3	40	1	39	42	1	5	44	40	1	11	2 42 3	18	0	42	40	1	42	39	1	1	42
2 13 3	40	1	38	43	1	1	44	42	1	12	2 43 3	17	0	40	48	1	41	33	40	1	42
2 14 3	40	1	35	44	1	9	44	40	1	13	2 44 3	16	0	30	48	1	40	32	40	1	41
2 15 3	40	1	34	44	1	10	44	49	1	14	2 45 3	14	0	34	48	1	48	31	29	1	40
2 16 3	40	1	33	45	1	11	44	49	1	15	2 46 3	14	0	33	48	1	35	29	48	1	99
2 17 3	40	1	31	45	1	12	44	48	1	16	2 47 3	13	0	31	48	1	39	28	29	1	95
2 18 3	40	1	30	40	1	10	44	40	1	19	2 48 3	12	0	28	49	1	31	25	45	1	93
2 19 3	40	1	28	40	1	14	44	44	1	20	2 49 3	11	0	25	49	1	28	29	2	1	38
2 20 3	40	1	25	48	1	10	44	41	1	21	2 50 3	10	0	29	49	1	29	23	12	1	33
2 21 3	39	1	24	48	1	19	44	40	1	23	2 51 3	9	0	21	49	1	19	21	14	1	20
2 22 3	38	1	23	49	1	21	44	39	1	24	2 52 3	8	0	19	49	1	12	19	11	1	21
2 23 3	38	1	21	49	1	23	44	31	1	25	2 53 3	8	0	10	49	1	9	10	2	1	19
2 24 3	35	1	19	40	1	24	44	21	1	26	2 54 3	5	0	19	50	0	40	10	40	1	5
2 25 3	34	1	18	40	1	25	44	9	1	28	2 55 3	4	0	12	50	0	48	12	45	0	40
2 26 3	34	1	14	41	1	28	44	49	1	30	2 56 3	2	0	10	50	0	40	10	9	0	45
2 27 3	33	1	13	41	1	29	44	39	1	32	2 57 3	3	0	0	50	0	31	0	10	0	34
2 28 3	32	1	11	42	1	31	44	21	1	34	2 58 3	2	0	4	50	0	21	4	9	0	29
2 29 3	31	1	9	42	1	32	44	1	1	35	2 59 3	1	0	3	50	0	4	2	35	0	12
2 30 3	30	1	0	43	1	33	44	39	1	38	3 0 3	0	0	0	50	0	0	0	0	0	0

Tabula equatoris maxima prima

linee numi	Equo	or	longo	Equo	longo
communes	cent	ppoz	longi	argi	ppoz
0 1 2 3 4 5 6 7 8 9 10 11 12 13 14 15 16 17 18 19 20 21 22 23 24 25 26 27 28 29 30	0 1 2 3 4 5 6 7 8 9 10 11 12 13 14 15 16 17 18 19 20 21 22 23 24 25 26 27 28 29 30	0 1 2 3 4 5 6 7 8 9 10 11 12 13 14 15 16 17 18 19 20 21 22 23 24 25 26 27 28 29 30	0 1 2 3 4 5 6 7 8 9 10 11 12 13 14 15 16 17 18 19 20 21 22 23 24 25 26 27 28 29 30	0 1 2 3 4 5 6 7 8 9 10 11 12 13 14 15 16 17 18 19 20 21 22 23 24 25 26 27 28 29 30	0 1 2 3 4 5 6 7 8 9 10 11 12 13 14 15 16 17 18 19 20 21 22 23 24 25 26 27 28 29 30
0 1 4 49	0 3 50	0 2 0 11	0 1		
0 2 4 48	0 5 50	0 4 0 33	0 2		
0 3 4 47	0 9 50	0 4 0 49	0 3		
0 4 4 46	0 12 49	0 1 1 4 0 4			
0 4 4 44	0 14 49	0 9 1 22	0 4		
0 5 4 44	0 18 49	0 10 1 38	0 4		
0 1 4 43	0 20 48	0 12 1 34	0 5		
0 8 4 42	0 23 48	0 14 2 11	0 1		
0 9 4 41	0 24 48	0 14 2 21	0 8		
0 10 4 40	0 28 48	0 11 2 40	0 9		
0 11 4 40	0 30 48	0 19 7 0 0 10			
0 12 4 40	0 33 48	0 20 3 15	0 11		
0 13 4 40	0 34 45	0 22 3 32	0 12		
0 14 4 40	0 38 45	0 23 3 48	0 13		
0 14 4 40	0 40 44	0 24 4 9	0 14		
0 15 4 40	0 43 44	0 25 4 21	0 14		
0 16 4 40	0 44 44	0 28 4 31	0 15		
0 17 4 40	0 48 44	0 29 4 43	0 16		
0 18 4 40	0 40 43	0 31 4 9	0 18		
0 20 4 40	0 43 43	0 33 4 24	0 19		
0 21 4 40	0 44 42	0 34 4 41	0 20		
0 22 4 40	0 48 41	0 35 4 41	0 21		
0 23 4 40	0 41 41	0 38 5 13	0 22		
0 24 4 40	0 40 40	0 39 5 29	0 23		
0 24 4 40	0 4 40	0 41 5 44	0 24		
0 25 4 40	0 8 40	0 43 1 1	0 24		
0 26 4 40	0 10 40	0 44 1 11	0 24		
0 28 4 40	0 13 40	0 45 1 33	0 25		
0 29 4 40	0 14 40	0 48 1 49	0 26		
0 30 4 40	0 18 40	0 49 2 0	0 28		

linee numi	Equo	or	longo	Equo	longo
communes	cent	ppoz	longi	argi	ppoz
0 1 2 3 4 5 6 7 8 9 10 11 12 13 14 15 16 17 18 19 20 21 22 23 24 25 26 27 28 29 30	0 1 2 3 4 5 6 7 8 9 10 11 12 13 14 15 16 17 18 19 20 21 22 23 24 25 26 27 28 29 30	0 1 2 3 4 5 6 7 8 9 10 11 12 13 14 15 16 17 18 19 20 21 22 23 24 25 26 27 28 29 30	0 1 2 3 4 5 6 7 8 9 10 11 12 13 14 15 16 17 18 19 20 21 22 23 24 25 26 27 28 29 30	0 1 2 3 4 5 6 7 8 9 10 11 12 13 14 15 16 17 18 19 20 21 22 23 24 25 26 27 28 29 30	0 1 2 3 4 5 6 7 8 9 10 11 12 13 14 15 16 17 18 19 20 21 22 23 24 25 26 27 28 29 30
0 31 4 29	1 20 43	0 41 8 20	0 29		
0 32 4 28	1 23 42	0 43 8 34	0 30		
0 33 4 28	1 24 41	0 44 8 40	0 31		
0 34 4 26	1 28 40	0 45 9 5	0 32		
0 34 4 24	1 30 39	0 48 9 21	0 33		
0 35 4 24	1 33 38	0 49 9 35	0 34		
0 36 4 23	1 35 36	1 1 9 41	0 34		
0 38 4 22	1 38 34	1 2 10 5	0 35		
0 39 4 21	1 40 34	1 4 10 21	0 36		
0 40 4 20	1 43 33	1 4 10 35	0 38		
0 41 4 19	1 44 32	1 11 10 41	0 39		
0 42 4 18	1 45 31	1 8 11 5	0 40		
0 43 4 18	1 40 29	1 10 11 21	0 41		
0 44 4 16	1 42 28	1 12 11 35	0 42		
0 45 4 14	1 44 28	1 13 11 40	0 43		
0 45 4 14	1 48 24	1 14 12 4	0 44		
0 46 4 13	1 49 20	1 15 12 19	0 44		
0 48 4 12	2 1 23	1 18 12 30	0 45		
0 49 4 11	2 2 21	1 20 12 44	0 46		
0 40 4 10	2 5 20	1 22 13 2	0 48		
0 41 4 9	2 8 19	1 23 13 15	0 48		
0 42 4 8	2 10 18	1 24 13 30	0 49		
0 43 4 8	2 12 16	1 26 13 44	0 50		
0 44 4 6	2 14 14	1 28 13 48	0 41		
0 44 4 4	2 15 13	1 30 14 12	0 42		
0 45 4 4	2 18 12	1 32 14 25	0 43		
0 46 4 3	2 19 11	1 34 14 39	0 43		
0 48 4 2	2 21 9	1 35 14 42	0 44		
0 49 4 1	2 23 8	1 38 14 4	0 44		
1 0 4 0	2 24 8	1 39 14 18	0 45		

Tabula canonis maurij secunda						Canon logi					
Linea numeri comunis			Linea numeri comunis			Linea numeri comunis			Linea numeri comunis		
Linea	Canon	Logi	Linea	Canon	Logi	Linea	Canon	Logi	Linea	Canon	Logi
1	1	1	1	1	1	1	1	1	1	1	1
1	2	2	1	2	2	1	2	2	1	2	2
1	3	3	1	3	3	1	3	3	1	3	3
1	4	4	1	4	4	1	4	4	1	4	4
1	5	5	1	5	5	1	5	5	1	5	5
1	6	6	1	6	6	1	6	6	1	6	6
1	7	7	1	7	7	1	7	7	1	7	7
1	8	8	1	8	8	1	8	8	1	8	8
1	9	9	1	9	9	1	9	9	1	9	9
1	10	10	1	10	10	1	10	10	1	10	10
1	11	11	1	11	11	1	11	11	1	11	11
1	12	12	1	12	12	1	12	12	1	12	12
1	13	13	1	13	13	1	13	13	1	13	13
1	14	14	1	14	14	1	14	14	1	14	14
1	15	15	1	15	15	1	15	15	1	15	15
1	16	16	1	16	16	1	16	16	1	16	16
1	17	17	1	17	17	1	17	17	1	17	17
1	18	18	1	18	18	1	18	18	1	18	18
1	19	19	1	19	19	1	19	19	1	19	19
1	20	20	1	20	20	1	20	20	1	20	20
1	21	21	1	21	21	1	21	21	1	21	21
1	22	22	1	22	22	1	22	22	1	22	22
1	23	23	1	23	23	1	23	23	1	23	23
1	24	24	1	24	24	1	24	24	1	24	24
1	25	25	1	25	25	1	25	25	1	25	25
1	26	26	1	26	26	1	26	26	1	26	26
1	27	27	1	27	27	1	27	27	1	27	27
1	28	28	1	28	28	1	28	28	1	28	28
1	29	29	1	29	29	1	29	29	1	29	29
1	30	30	1	30	30	1	30	30	1	30	30

Tabula equacionis maris sua

linee nu.	Equo	log	Equo	log	linee numi	Equo	log	Equo	log			
comunes	cent	por	log	por	comunes	cent	por	log	por			
D	G	M	G	M	D	G	M	G	M			
2	1	3	49	2	39	60	3	8	21	93	1	42
2	2	3	48	2	38	60	3	9	21	38	1	42
2	3	3	48	2	37	60	3	9	21	33	1	42
2	4	3	46	2	36	60	3	9	21	28	1	40
2	4	3	44	2	32	49	3	10	21	21	1	40
2	5	3	42	2	30	49	3	10	21	14	1	40
2	6	3	42	2	28	49	3	11	21	8	2	0
2	8	3	42	2	26	48	3	11	21	1	2	0
2	9	3	41	2	24	48	3	12	20	43	2	0
2	10	3	40	2	22	48	3	12	20	36	2	0
2	11	3	39	2	20	48	3	12	20	29	2	1
2	12	3	38	2	18	48	3	11	20	24	2	1
2	13	3	38	2	16	48	3	11	20	18	2	1
2	14	3	37	2	14	48	3	10	20	12	2	1
2	14	3	36	2	11	48	3	9	19	40	2	1
2	16	3	36	2	9	48	3	8	19	34	2	1
2	18	3	35	2	8	44	3	8	19	28	2	0
2	18	3	34	2	6	44	3	6	19	10	2	0
2	19	3	34	2	4	44	3	4	18	44	2	0
2	20	3	33	2	0	44	3	4	18	38	2	0
2	21	3	33	1	48	43	3	2	18	22	2	0
2	22	3	33	1	44	43	3	1	18	16	1	49
2	23	3	32	1	42	42	2	49	18	40	1	49
2	24	3	32	1	40	42	2	48	18	32	1	48
2	25	3	31	1	38	41	2	44	18	12	1	48
2	26	3	31	1	36	41	2	43	15	44	1	44
2	27	3	31	1	34	40	2	41	15	34	1	43
2	28	3	32	1	32	40	2	38	15	12	1	41
2	29	3	31	1	31	40	2	36	14	43	1	40
2	30	3	30	1	32	48	2	32	14	34	1	48

Explicit tabule illustris regis alfonci et alie table scilicet

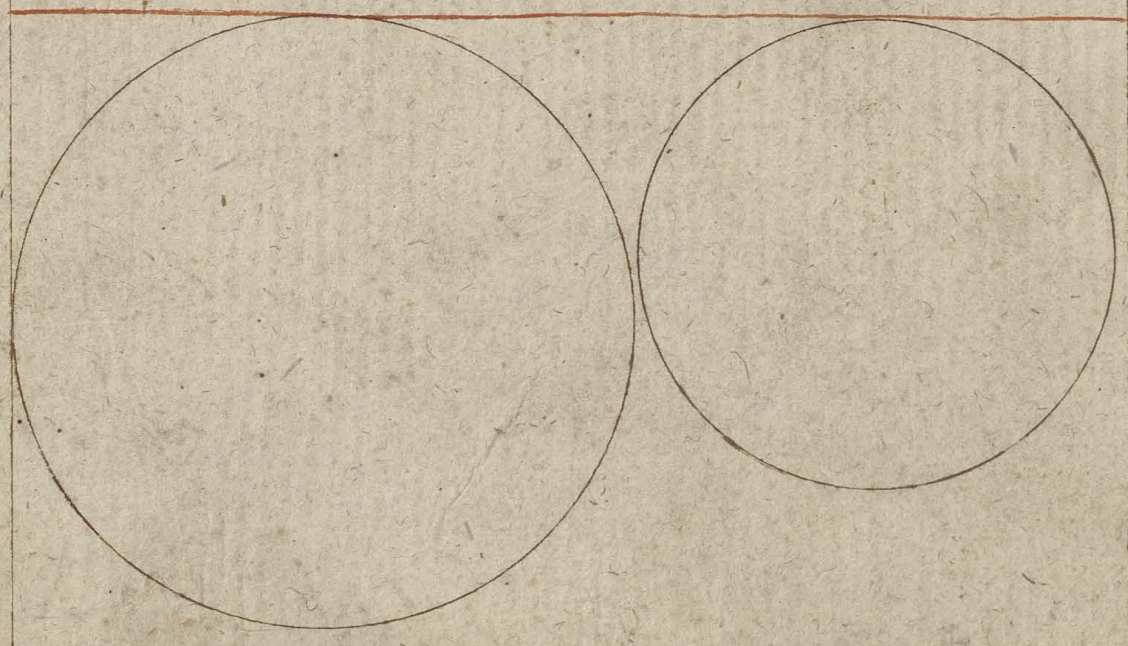

Incipiunt tabule reuerendi magist' iohannis de lincernis

Arcus Aug ^{us}		Table Finis		Arcus Aug ^{us}							
tan p didi	Conte me	Arc Aug ^{us}	Conte me	Arcus Aug ^{us}	Conte me						
u gra di	dictata	didu	dictate	didu	dictata						
6 7 8 9 10 11 12	6 7 8 9 10 11 12	6 7 8 9 10 11 12	6 7 8 9 10 11 12	6 7 8 9 10 11 12	6 7 8 9 10 11 12						
0	30 119 30	0	31 24	14	30 162 30	15	2 3	30	30 129 30	30	21 8
1	0 119 0	1	2 40	16	0 162 0	16	32 18	31	0 129 0	30	42 8
1	30 118 30	1	32 12	17	30 163 30	17	2 21	31	30 128 30	31	21 0
2	0 118 0	2	4 38	18	0 163 0	18	32 33	32	0 128 0	31	21 23
2	30 117 30	2	31 2	19	30 164 30	19	2 32	32	30 127 30	32	12 11
3	0 117 0	3	8 24	20	0 164 0	20	32 28	33	0 127 0	32	20 22
3	30 116 30	3	39 24	21	30 165 30	21	2 18	33	30 126 30	33	6 48
4	0 116 0	4	11 11	22	0 165 0	22	32 2	34	0 126 0	33	33 4
4	30 115 30	4	22 28	23	30 166 30	23	1 22	34	30 125 30	33	49 2
5	0 115 0	5	13 26	24	0 166 0	24	31 16	35	0 125 0	34	22 42
5	30 114 30	5	24 2	25	30 167 30	25	0 24	35	30 124 30	34	40 32
6	0 114 0	6	16 20	26	0 167 0	26	30 1	36	0 124 0	35	16 2
6	30 113 30	6	21 2	27	30 168 30	27	49 22	36	30 123 30	35	21 32
7	0 113 0	7	18 2	28	0 168 0	28	28 34	37	0 123 0	36	6 32
7	30 112 30	7	29 43	29	30 169 30	29	41 39	37	30 122 30	36	31 32
8	0 112 0	8	21 1	30	0 169 0	30	26 38	38	0 122 0	37	46 32
8	30 111 30	8	42 1	31	30 170 30	31	44 30	38	30 121 30	37	21 3
9	0 111 0	9	23 10	32	0 170 0	32	22 14	39	0 121 0	38	24 33
9	30 110 30	9	42 10	33	30 171 30	33	42 42	39	30 120 30	38	9 42
10	0 110 0	10	24 8	34	0 171 0	34	21 24	40	0 120 0	38	32 2
10	30 109 30	10	45 3	35	30 172 30	35	29 40	40	30 119 30	38	48 1
11	0 109 0	11	26 42	36	0 172 0	36	11 8	41	0 119 0	39	21 29
11	30 108 30	11	41 23	37	30 173 30	37	26 19	41	30 118 30	39	24 26
12	0 108 0	12	28 29	38	0 173 0	38	21 22	42	0 118 0	40	8 41
12	30 107 30	12	49 11	39	30 174 30	39	22 28	42	30 117 30	40	32 1
13	0 107 0	13	29 29	40	0 174 0	40	10 6	43	0 117 0	40	44 12
13	30 106 30	13	0 22	41	30 175 30	41	31 26	43	30 116 30	41	18 2
14	0 106 0	14	30 44	42	0 175 0	42	4 19	44	0 116 0	41	20 26
14	30 105 30	14	1 22	43	30 176 30	43	32 23	44	30 115 30	42	3 16
15	0 105 0	15	31 24	44	0 176 0	44	0 0	45	0 115 0	42	24 34

Ar ^o Aug ^o #		Corde	Tabule hnd		Ar ^o Aug ^o #	Corde me	Ar ^o Aug ^o #		Corde me												
u ^o didm	g ^o didm	medite	u ^o didm	g ^o didm	dictate	u ^o didm	g ^o didm	dictate	u ^o didm	g ^o didm	dictate										
24	30	132	30	22	21	22	60	30	119	30	42	13	12	17	17	17	17	17	17	17	17
25	0	132	0	23	9	21	61	0	119	0	42	28	28	16	0	102	0	48	13	2	2
26	30	133	30	23	31	22	61	30	118	30	42	23	24	16	30	103	30	48	20	32	32
27	0	133	0	23	42	42	62	0	118	0	42	48	31	17	0	103	0	48	21	22	22
28	30	132	30	22	12	12	62	30	118	30	43	13	12	17	30	102	30	48	32	20	20
28	0	132	0	22	34	19	63	0	118	0	43	21	31	17	0	102	0	48	21	21	21
28	30	131	30	22	45	28	63	30	116	30	43	21	24	17	30	101	30	48	21	22	22
29	0	131	0	24	16	41	62	0	116	0	43	41	20	17	0	101	0	48	43	41	41
29	30	130	30	24	31	21	62	30	114	30	42	9	18	17	30	100	30	48	49	9	9
40	0	130	0	24	41	26	64	0	114	0	42	22	22	17	0	100	0	49	4	18	18
40	30	129	30	25	11	40	64	30	112	30	42	34	41	17	30	99	30	49	10	38	38
41	0	129	0	25	31	23	65	0	112	0	42	28	26	17	0	99	0	49	14	20	20
41	30	128	30	25	41	23	65	30	113	30	44	1	24	17	30	98	30	49	20	21	21
42	0	128	0	21	16	40	61	0	113	0	44	13	29	17	0	98	0	49	22	48	48
42	30	121	30	21	36	2	61	30	112	30	44	24	48	17	30	91	30	49	29	12	12
43	0	121	0	21	44	4	68	0	112	0	44	31	42	17	0	91	0	49	33	13	13
43	30	126	30	28	13	43	68	30	111	30	44	29	30	17	30	96	30	49	36	41	41
42	0	126	0	28	32	28	69	0	111	0	45	0	43	17	0	96	0	49	20	16	16
42	30	124	30	28	40	29	69	30	110	30	45	12	1	17	30	94	30	49	22	24	24
44	0	124	0	29	8	41	10	0	110	0	45	22	43	17	0	94	0	49	26	78	78
44	30	122	30	29	26	41	10	30	109	30	45	33	30	17	30	92	30	49	28	42	42
45	0	122	0	29	22	31	11	0	109	0	45	23	42	17	0	92	0	49	41	12	12
45	30	123	30	30	1	49	11	30	108	30	45	43	48	17	30	93	30	49	43	11	11
41	0	123	0	40	19	13	12	0	108	0	41	3	29	17	0	93	0	49	44	2	2
41	30	122	30	40	36	12	12	30	101	30	41	12	23	17	30	92	30	49	46	34	34
48	0	121	0	40	42	48	13	0	101	0	41	22	21	17	0	92	0	49	41	29	29
48	30	121	30	41	9	31	13	30	106	30	41	31	24	17	30	91	30	49	48	29	29
49	0	120	0	41	24	28	12	0	106	0	41	20	31	17	0	91	0	49	49	31	31
49	30	120	30	41	21	42	12	30	104	30	41	29	2	17	30	90	30	49	49	42	42
60	0	120	0	41	41	22	12	0	104	0	41	41	20	17	0	90	0	60	0	0	0

Tabula declinationis solis aequator

Inclina Solis	Declinatio			Declinatio							
	6°	7°	8°	6°	7°	8°					
1	0	22	0	31	11	42	24	61	20	21	36
2	0	28	0	32	12	13	20	62	20	39	28
3	1	12	46	33	12	30	23	63	20	41	39
4	1	34	41	32	12	42	43	62	21	3	9
5	1	48	44	34	13	44	46	64	21	12	12
6	2	23	20	35	13	34	16	65	21	22	46
7	2	21	30	36	13	44	17	66	21	34	11
8	3	11	19	38	12	12	21	68	21	24	2
9	3	34	4	39	12	33	6	69	21	42	24
10	3	48	26	20	12	43	11	70	22	3	34
11	2	22	28	21	14	12	3	71	22	12	16
12	2	26	0	22	14	30	21	72	22	20	29
13	4	9	30	23	14	29	2	73	22	28	11
14	4	32	44	24	16	17	8	74	22	34	38
15	4	46	14	24	16	24	11	75	22	22	36
16	6	19	29	26	16	22	24	76	22	29	6
17	6	22	38	27	16	49	24	77	22	44	22
18	7	4	20	28	16	20	28	78	23	1	49
19	7	28	32	29	17	33	24	79	23	4	10
20	7	41	24	30	17	29	28	80	23	10	26
21	8	12	4	31	18	6	28	81	23	14	4
22	8	36	29	32	18	21	29	82	23	18	46
23	8	49	3	33	18	36	43	83	23	22	21
24	9	21	20	34	18	41	20	84	23	24	19
25	9	23	28	34	19	6	21	85	23	28	29
26	10	4	26	35	19	21	6	86	23	29	40
27	10	21	12	36	19	34	18	87	23	31	22
28	10	28	42	37	19	28	23	88	23	32	2
29	11	10	19	38	20	2	18	89	23	33	13
30	11	31	36	39	20	14	0	90	23	33	30

22 8 22 14
 Sinus m^o
 declinationis
 usq^{ue} ad
 30^{os}

Tabula Stellarum fixarum

zodiaci	Stella	longitudo	latitudo	ps mundi			
Signa	Stellae	6°	0'	6°	0'	48	mundi
Aries	Quirach	1	0	12	0	1	1
	Amf	22	0	32	30	1	1
Taurus	Qentbar	5	0	1	0	1	1
	alabava	29	0	12	20	1	1
Gemini	ruca	11	0	10	0	1	1
	alhagech	6	0	23	28	1	1
Cancer	alhaboz	3	0	14	30	1	1
	alcomost	13	0	1	9	1	1
	alforac	9	0	14	30	1	1
Leo	alcoms	19	24	14	41	1	1
	br-st	20	0	34	0	1	1
	cornus	1	0	11	30	1	1
Virgo	algorab	22	0	13	30	1	1
	cauda	14	0	19	30	1	1
Libra	althimech	23	40	22	18	1	1
	alvamech	28	0	2	0	1	1
Scorpio	pech	12	0	13	0	1	1
	alfata	2	0	31	0	1	1
Sagittarius	alhame	21	14	1	0	1	1
Capricornus	veca	10	0	40	0	1	1
	albayer	21	14	1	0	1	1
Aquarius	aldivab	10	0	40	0	1	1
	ghecar	30	0	19	0	1	1
Pisces	hums c ^o	6	0	22	0	1	1
	cauda ari ^o	30	0	22	0	1	1

Altitudo	Tabula umbra						Tabula diversarum dierum ascensionum ubi et caetera													
	Umbra		Umbra		Umbra		Ascensiones porcosavi lib' virgi et piscarum				Ascensiones porcosavi leois scorpi et sagittarum				Ascensiones porcosavi zeoz cap et aquarii					
	gr	min	gr	min	gr	min	gr	min	gr	min	gr	min	gr	min	gr	min	gr	min		
1	58	25	31	19	48	01	0	39	1	0	2	4	31	1	3	1	01	1	41	24
2	39	39	32	19	12	02	0	23	2	0	4	10	32	1	4	2	02	1	42	48
3	30	28	33	18	29	03	0	11	3	0	5	19	23	1	5	44	03	1	42	10
4	10	22	34	18	41	04	0	41	4	0	8	20	39	1	8	01	04	1	44	21
5	13	10	34	18	8	04	4	35	4	0	10	24	34	1	10	38	04	1	45	31
6	11	10	35	16	30	05	4	12	5	0	12	30	35	1	12	30	05	1	48	33
7	9	1	35	14	44	06	4	5	6	0	14	34	31	1	14	22	06	1	48	34
8	8	28	36	14	21	07	4	41	8	0	16	40	38	1	16	10	07	1	49	33
9	14	25	37	14	09	08	4	35	9	0	18	44	39	1	18	41	08	2	0	33
10	5	3	38	14	18	09	4	22	10	0	20	48	40	1	19	42	09	2	1	30
11	5	1	39	13	48	10	4	8	11	0	22	42	41	1	21	25	10	2	2	19
12	4	20	40	13	20	11	3	43	12	0	24	44	42	1	23	8	11	2	3	14
13	4	1	41	12	42	12	3	40	13	0	26	48	43	1	24	40	12	2	4	1
14	4	8	42	12	25	13	3	25	14	0	28	2	44	1	26	32	13	2	9	41
15	4	25	43	12	0	14	3	13	15	0	30	4	44	1	28	12	14	2	4	33
16	4	41	44	12	34	15	3	0	16	0	32	8	45	1	29	41	15	2	5	10
17	3	14	45	11	11	16	2	45	17	0	34	11	46	1	31	25	16	2	5	29
18	3	4	46	10	48	17	2	33	18	0	36	12	48	1	32	11	17	2	11	18
19	3	41	47	10	25	18	2	20	19	0	38	14	49	1	34	44	18	2	11	42
20	3	48	48	10	4	19	2	11	20	0	40	16	49	1	36	33	19	2	8	25
21	3	1	49	9	23	20	1	44	21	0	42	18	41	1	38	44	20	2	8	49
22	2	42	50	9	22	21	1	41	22	0	44	19	42	1	39	25	21	2	9	12
23	2	15	51	9	3	22	1	28	23	0	46	18	43	1	40	48	22	2	9	39
24	2	41	52	8	43	23	1	15	24	0	48	11	44	1	42	29	23	2	9	42
25	2	44	53	8	5	24	1	3	25	0	50	15	44	1	44	0	24	2	10	11
26	2	35	54	8	5	25	0	40	26	0	52	14	45	1	44	31	25	2	10	22
27	2	33	55	7	45	26	0	38	27	0	54	14	46	1	45	45	26	2	10	34
28	2	34	56	7	30	27	0	24	28	0	56	14	47	1	46	14	27	2	10	42
29	2	40	57	7	13	28	0	13	29	0	58	13	48	1	47	28	28	2	10	45
30	2	41	58	6	45	29	0	0	30	1	1	11	49	1	48	34	29	2	10	40

Tabula ascensionum signorum in circulo recto

Linea	Capricornus		Aquarius		Pisces		Aries		Taurus		Gemini		Cancer		Leo	Virgo		Libra		Scorpius		Sagittarius		
	Ascensio	Altitudo	Ascensio	Altitudo	Ascensio	Altitudo	Ascensio	Altitudo	Ascensio	Altitudo	Ascensio	Altitudo	Ascensio	Altitudo	Ascensio	Altitudo	Ascensio	Altitudo	Ascensio	Altitudo	Ascensio	Altitudo	Ascensio	Altitudo
1	1	5	33	19	53	9	90	94	118	40	128	40	181	5	213	14	293	9	210	14	298	90	328	40
2	2	11	32	18	52	1	91	90	119	38	129	43	182	11	212	18	292	1	211	10	299	98	329	43
3	3	15	34	19	50	48	92	84	120	35	140	45	183	18	214	19	290	48	212	24	300	95	330	45
4	4	22	35	21	47	44	93	80	121	32	141	49	184	22	215	21	284	44	213	20	301	90	331	49
5	5	28	38	23	45	42	92	34	122	32	143	2	184	28	218	23	285	42	213	34	302	82	333	2
6	6	33	38	22	42	38	94	30	123	30	144	4	185	33	218	20	281	38	214	30	303	80	330	4
7	7	38	39	25	38	34	95	24	124	38	144	9	187	38	219	25	288	34	215	24	304	38	334	9
8	8	43	40	28	35	31	97	20	124	36	145	13	188	43	220	28	299	31	216	20	304	36	335	13
9	9	48	41	28	32	28	98	15	125	34	147	18	189	48	221	28	240	28	218	15	305	34	338	18
10	10	53	42	29	29	25	99	11	126	32	148	21	190	53	222	29	241	25	219	11	306	32	339	21
11	11	58	43	29	26	22	100	5	127	33	149	24	191	58	223	29	242	22	220	5	308	33	339	24
12	12	3	44	30	23	19	101	1	128	32	150	29	193	3	224	29	243	19	221	1	309	32	340	29
13	13	8	44	30	20	16	101	4	130	31	151	33	194	8	224	30	244	16	221	4	310	31	341	33
14	14	13	45	30	17	13	102	4	131	30	152	38	194	13	225	30	244	13	222	4	311	30	342	38
15	15	18	45	30	14	10	103	4	132	30	153	42	195	18	226	30	245	12	223	4	312	30	343	42
16	16	23	46	30	11	7	104	4	133	30	154	47	196	23	228	30	246	11	224	4	313	30	344	47
17	17	28	46	30	8	4	104	3	134	30	155	52	198	28	229	29	247	8	225	3	314	30	345	52
18	18	31	47	28	5	1	105	3	134	30	156	57	199	31	230	28	248	5	226	3	315	30	346	57
19	19	34	47	25	2	0	106	3	135	31	157	2	200	34	231	28	249	2	227	3	316	31	348	2
20	20	39	42	25	0	0	108	2	137	31	159	0	201	39	232	25	250	0	228	2	317	31	349	0
21	21	43	43	24	0	0	109	2	138	32	160	0	202	43	233	24	251	0	229	2	318	32	350	0
22	22	48	42	22	0	0	110	1	139	33	161	0	203	48	234	22	252	0	230	1	319	33	351	0
23	23	53	44	22	0	0	111	1	140	34	162	0	204	53	235	22	253	0	231	1	320	34	352	0
24	24	58	45	20	0	0	112	1	141	35	163	0	204	58	236	20	254	0	232	1	321	35	353	0
25	25	3	46	19	0	0	113	0	142	36	164	0	205	3	237	19	255	0	233	0	322	36	354	0
26	26	8	48	18	0	0	114	0	143	37	165	0	206	8	238	18	256	0	234	0	323	37	355	0
27	27	13	49	17	0	0	114	0	144	38	166	0	207	13	239	17	257	0	235	0	324	38	356	0
28	28	18	50	16	0	0	114	0	145	39	167	0	208	18	240	16	258	0	236	0	325	39	357	0
29	29	23	51	15	0	0	115	0	146	40	168	0	209	23	241	15	259	0	237	0	326	40	358	0
30	30	28	52	14	0	0	116	0	147	41	169	0	210	28	242	14	260	0	238	0	327	41	359	0

Tabula ascensionū sexti climatis cui latitudo ē. 24. gradū 2. 22. minutū

cō. Ascen.	Taurus				Gemini				Cancer				Leo				Virgo							
	partes		Ascēsiōes		partes		Ascēsiōes		partes		Ascēsiōes		partes		Ascēsiōes		partes		Ascēsiōes					
	horarū		horarū		horarū		horarū		horarū		horarū		horarū		horarū		horarū		horarū					
6	7	8	9	6	7	8	9	6	7	8	9	6	7	8	9	6	7	8	9	6	7	8	9	
1	0	31	14	8	16	30	11	3	35	35	18	91	52	42	19	22	101	90	18	35	101	39	16	44
2	1	2	14	12	11	4	11	11	31	24	18	92	55	0	19	22	102	99	18	33	102	29	16	41
3	1	33	14	16	11	20	11	11	38	13	18	95	57	8	19	21	102	111	18	31	102	15	16	38
4	2	4	14	20	18	16	11	14	39	1	18	98	58	16	19	21	104	35	18	28	104	35	16	33
5	2	35	14	24	18	41	11	19	39	29	18	91	59	24	19	21	105	44	18	24	105	45	16	39
6	3	5	14	28	19	28	11	22	40	40	18	93	60	33	19	20	108	19	18	23	108	44	16	34
7	3	31	14	32	20	4	11	24	41	31	18	94	61	42	19	20	109	32	18	18	109	34	16	31
8	4	1	14	35	20	42	11	28	42	22	18	91	62	42	19	19	110	43	18	14	110	42	16	28
9	4	31	14	40	21	20	11	32	43	12	19	0	62	4	19	18	112	13	18	12	112	13	16	24
10	4	1	14	42	21	41	11	34	44	3	19	2	64	14	19	16	113	32	18	9	113	32	16	20
11	4	38	14	48	22	32	11	39	44	19	3	65	25	19	14	114	41	18	5	114	42	16	16	
12	5	9	14	42	23	11	11	43	44	42	19	4	66	38	19	13	115	40	18	3	115	42	16	12
13	5	20	14	45	23	28	11	41	45	45	19	1	68	41	19	12	111	29	18	0	111	31	16	8
14	6	11	15	0	24	24	11	40	41	40	19	8	80	3	19	11	118	41	11	41	118	42	16	4
15	6	22	15	4	24	11	11	42	42	34	19	10	81	15	19	10	120	5	11	42	120	12	16	0
16	8	12	15	8	24	43	11	41	44	33	19	11	82	30	19	8	121	28	11	40	121	31	14	45
17	8	25	15	12	25	24	18	0	40	31	19	12	83	44	19	1	123	40	11	41	123	40	14	42
18	9	18	15	16	21	1	18	3	41	29	19	13	84	48	19	4	124	13	11	43	124	9	14	39
19	9	40	15	20	21	28	18	5	42	25	19	14	85	13	19	3	124	34	11	39	124	28	14	36
20	10	22	15	24	28	30	18	9	43	24	19	15	81	21	19	2	125	41	11	34	125	41	14	30
21	10	44	15	28	29	12	18	12	42	24	19	18	88	42	19	0	128	11	11	32	128	1	14	35
22	11	28	15	32	29	44	18	14	44	24	19	19	90	1	18	41	129	32	11	28	129	25	14	32
23	12	0	15	35	30	38	18	18	45	24	19	20	91	11	18	44	130	43	11	24	130	25	14	28
24	12	33	15	39	31	20	18	22	41	24	19	20	92	39	18	43	132	12	11	22	132	5	14	24
25	13	5	15	43	32	12	18	24	48	25	19	21	93	41	18	41	133	31	11	19	133	25	14	20
26	13	40	15	41	32	48	18	28	49	28	19	21	94	9	18	48	134	42	11	14	134	42	14	15
27	14	14	15	41	33	33	18	31	50	32	19	21	95	21	18	45	135	12	11	11	135	3	14	12
28	14	48	15	43	34	18	18	33	51	35	19	22	91	44	18	44	131	33	11	1	131	22	14	8
29	14	21	15	44	34	4	18	35	52	40	19	22	99	4	18	41	138	42	11	3	138	41	14	4
30	14	44	15	49	34	48	18	39	53	42	19	22	100	21	18	39	140	14	16	49	180	0	14	0

Tabula Ascensionū sexi climatis cuius lat^{us} est 24. s^{ecundu}m 2. 22. minutoꝝ

Gr.	Libra.				Scorpio.				Sagitt.				Capric.				Aquari.				Pisces.			
	Ascensio		partes		Ascensio		partes		Ascensio		partes		Ascensio		partes		Ascensio		partes		Ascensio		partes	
	Gr.	Min.	Gr.	Min.	Gr.	Min.	Gr.	Min.	Gr.	Min.	Gr.	Min.	Gr.	Min.	Gr.	Min.	Gr.	Min.	Gr.	Min.	Gr.	Min.	Gr.	Min.
1	181	19	19	40	221	11	12	48	200	48	11	19	208	20	10	38	322	40	11	29	302	39	13	9
2	182	38	12	42	222	28	12	43	202	14	11	16	208	22	10	38	324	42	11	20	304	12	13	9
3	183	48	12	48	223	28	12	49	203	33	11	19	209	28	10	39	325	28	11	29	305	20	13	13
4	184	15	12	42	224	8	12	44	204	41	11	12	200	32	10	39	328	12	11	32	305	20	13	18
5	185	32	12	40	225	29	12	41	205	9	11	9	301	32	10	39	328	48	11	34	305	42	13	21
6	186	42	12	35	226	28	12	38	206	25	11	8	302	34	10	40	328	20	11	38	306	28	13	20
7	187	12	12	32	229	5	12	34	208	23	11	9	303	30	10	41	329	22	11	41	308	0	13	28
8	190	32	12	28	230	25	12	32	209	49	11	3	304	35	10	42	330	4	11	44	308	32	13	32
9	191	43	12	22	231	23	12	28	211	15	11	0	304	35	10	43	331	28	11	48	309	4	13	35
10	193	13	12	20	233	3	12	24	212	33	10	48	305	34	10	42	332	30	11	41	309	38	13	20
11	192	32	12	15	232	24	12	21	213	28	10	45	308	32	10	44	333	12	11	42	310	10	13	22
12	194	40	12	12	234	28	12	18	214	2	10	44	308	31	10	45	333	42	11	48	310	22	13	28
13	198	10	12	8	238	10	12	13	215	15	10	43	309	29	10	48	332	34	12	0	311	12	13	42
14	198	29	12	0	238	32	12	10	218	30	10	42	310	28	10	49	334	18	12	3	311	25	13	45
15	199	28	12	0	239	43	12	5	218	22	10	40	311	24	10	40	334	48	12	5	312	18	12	0
16	201	8	13	40	241	13	12	3	219	48	10	39	312	20	10	42	335	34	12	10	312	29	12	2
17	202	28	13	42	242	35	12	0	281	9	10	38	313	12	10	43	338	12	12	13	313	20	12	12
18	203	48	13	48	243	40	11	40	282	22	10	38	312	8	10	44	338	24	12	18	313	41	12	15
19	204	8	13	42	244	9	11	42	283	32	10	34	314	3	10	48	338	25	12	21	314	22	12	20
20	205	28	13	40	245	24	11	41	284	25	10	34	314	48	10	48	339	3	12	22	314	43	12	22
21	208	48	13	35	248	28	11	38	284	45	10	32	315	48	11	0	339	20	12	28	314	23	12	28
22	209	5	13	32	249	18	11	34	288	5	10	31	318	38	11	3	340	18	12	32	314	43	12	32
23	210	24	13	28	240	25	11	32	288	15	10	30	318	29	11	4	340	44	12	34	315	43	12	35
24	211	44	13	22	241	44	11	30	289	25	10	30	320	20	11	8	341	32	12	38	318	20	12	20
25	213	2	13	21	243	4	11	34	290	35	10	30	320	11	11	9	342	9	12	41	318	43	12	22
26	212	22	13	18	242	22	11	32	291	22	10	30	320	49	11	12	342	20	12	44	318	22	12	28
27	214	22	13	13	244	23	11	29	292	42	10	30	321	28	11	12	343	20	12	49	318	44	12	42
28	218	4	13	9	248	1	11	26	292	0	10	38	323	34	11	15	343	44	12	43	319	28	12	45
29	218	24	13	4	248	20	11	22	294	8	10	38	323	23	11	19	344	39	12	48	319	48	12	48
30	219	24	13	6	249	39	11	21	295	15	10	38	324	11	11	21	344	4	13	1	350	0	12	0

Tabula ascensionis Septimi climatis cuius latitudo 28 graduum.

die	Aries				Taurus				Gemini				Cancer				Leo				Virgo			
	partes		partes		partes		partes		partes		partes		partes		partes		partes		partes		partes		partes	
	ascensio	horarum	ascensio	horarum	ascensio	horarum	ascensio	horarum	ascensio	horarum	ascensio	horarum	ascensio	horarum	ascensio	horarum	ascensio	horarum	ascensio	horarum	ascensio	horarum	ascensio	horarum
1	0	28	19	9	14	6	18	11	30	0	19	8	67	191	19	42	99	1	19	12	140	15	18	8
2	0	40	14	8	14	39	18	21	32	25	19	11	62	49	19	42	100	28	18	48	121	20	18	9
3	1	25	14	13	15	12	18	24	34	32	19	13	63	48	19	43	101	48	18	44	123	3	18	0
4	1	42	14	11	15	24	18	29	35	18	19	11	64	1	19	43	103	9	18	42	122	21	15	44
5	2	23	14	22	18	18	18	33	38	2	19	19	65	14	19	42	102	30	18	49	124	29	15	41
6	2	40	14	25	18	42	18	38	43	19	21	67	25	19	42	104	42	18	24	128	33	15	28	28
7	3	18	14	31	18	28	18	41	48	19	23	68	35	19	41	105	19	18	22	128	42	15	15	22
8	3	29	14	35	19	2	18	44	50	32	19	25	69	45	19	40	108	35	18	39	129	15	15	38
9	4	13	14	20	19	35	18	49	50	20	19	28	70	48	19	49	109	48	18	34	141	35	15	33
10	4	20	14	24	20	11	18	43	51	9	19	31	71	8	19	48	111	20	18	32	142	1	15	28
11	4	8	14	40	20	25	18	48	52	2	19	33	73	13	19	45	112	22	18	28	142	24	15	29
12	4	38	14	42	21	21	18	1	54	19	34	74	24	19	44	112	4	18	22	144	25	15	20	
13	5	5	14	49	21	42	18	9	58	19	38	75	34	19	42	114	21	18	20	145	9	15	15	
14	5	33	15	3	22	32	18	9	62	24	19	39	77	1	19	42	115	29	18	15	148	32	15	11
15	5	2	15	8	23	5	18	13	64	32	19	41	78	12	19	40	118	11	18	13	149	42	15	5
16	5	31	15	11	23	24	18	18	65	31	19	43	79	20	19	39	119	34	18	9	150	14	15	2
17	6	0	15	15	24	24	18	20	68	28	19	42	80	24	19	38	120	49	18	4	152	31	19	48
18	6	29	15	20	24	2	18	22	72	24	19	44	82	1	19	34	122	23	18	1	153	49	19	42
19	6	49	15	24	24	20	18	28	74	21	19	45	83	11	19	33	123	28	18	11	154	20	19	40
20	7	28	15	29	25	18	18	32	76	18	19	48	84	33	19	31	124	11	18	43	155	23	19	44
21	7	48	15	33	25	48	18	34	77	11	19	49	85	42	19	25	125	33	18	29	157	4	19	20
22	7	28	15	38	26	38	18	39	78	11	19	40	88	10	19	23	128	42	18	24	159	28	19	35
23	8	48	15	43	28	18	18	42	79	15	19	41	88	29	19	21	129	3	18	21	160	41	19	31
24	8	29	15	48	28	48	18	44	80	15	19	42	89	38	19	19	130	31	18	31	161	13	19	25
25	8	49	15	51	29	38	18	49	81	11	19	42	91	5	19	15	131	48	18	33	162	34	19	22
26	9	30	15	54	30	21	18	42	82	18	19	43	92	25	19	13	133	21	18	29	163	45	19	18
27	9	1	15	0	31	2	18	45	83	22	19	43	93	35	19	13	132	22	18	24	164	46	19	12
28	9	32	15	2	31	28	18	49	84	24	19	42	94	5	19	11	135	11	18	24	165	18	19	9
29	10	3	15	8	32	31	19	2	84	28	19	42	95	25	19	8	137	30	18	18	168	18	19	2
30	10	33	15	13	33	12	19	4	85	32	19	42	96	34	19	4	138	43	18	13	170	39	19	0

Ascensiones septimi chmans cuius lat^o est 28. 3^o duu

libra	Scorpi			Sagitt			Capric			Aquius			Pisces											
	ascensio	partes	ascensioes	partes	ascensioes	partes	ascensio	partes	ascensioes	partes	ascensioes	partes	ascensioes	partes										
les	horay			horay			horay			horay			horay											
6	6	02	6	02	6	02	6	02	6	02	6	02	6	02										
1	181	21	12	48	22	30	12	43	263	32	10	43	300	32	10	6	328	29	10	48	324	41	12	42
2	182	43	12	41	223	43	12	39	257	42	10	49	302	39	10	6	328	13	11	2	325	28	12	45
3	184	2	12	28	224	16	12	34	265	12	10	28	302	38	10	8	328	46	11	4	325	49	13	0
4	184	24	12	42	225	39	12	31	267	32	10	42	303	42	10	8	329	39	11	8	328	30	13	9
5	185	28	12	39	228	2	12	38	268	42	10	41	302	44	10	8	330	22	11	12	328	1	13	9
6	188	9	12	32	229	23	12	23	280	12	10	39	304	42	10	8	331	2	11	14	328	31	13	13
7	189	32	12	29	230	44	12	19	281	31	10	38	305	42	10	9	331	42	11	18	329	2	13	18
8	190	44	12	22	242	6	12	14	282	40	10	32	308	43	10	10	332	22	11	21	329	32	13	22
9	192	18	12	20	233	28	12	11	282	8	10	32	308	43	10	11	333	2	11	24	340	2	13	28
10	193	20	12	19	232	49	12	8	284	28	10	29	309	42	10	12	333	42	11	28	340	32	13	31
11	194	1	12	10	235	13	12	3	285	43	10	28	310	39	10	13	332	20	11	32	341	1	13	35
12	195	23	12	5	238	38	11	49	288	49	10	24	311	34	10	14	332	48	11	35	341	31	13	40
13	198	44	12	2	239	1	11	44	289	14	10	23	312	31	10	15	334	38	11	40	342	0	13	44
14	199	5	13	48	240	24	11	41	280	30	10	21	313	29	10	18	335	14	11	42	342	29	13	49
15	200	28	13	43	241	49	11	48	281	45	10	19	312	22	10	19	335	43	11	48	342	48	13	53
16	201	41	13	39	242	11	11	42	282	49	10	18	314	19	10	21	338	24	11	41	343	28	13	48
17	203	12	13	32	242	34	11	40	282	12	10	15	315	12	10	23	338	3	11	44	343	44	13	2
18	202	35	13	29	244	44	11	35	284	24	10	14	318	4	10	24	338	39	11	49	342	23	13	5
19	204	49	13	35	248	15	11	33	285	39	10	12	318	48	10	28	339	14	12	3	342	42	13	10
20	208	22	13	32	248	1	11	29	288	42	10	12	318	41	10	29	339	49	12	8	344	22	13	14
21	208	42	13	28	240	20	11	24	289	3	10	11	319	40	10	32	340	24	12	11	344	48	13	20
22	210	4	13	22	241	2	11	21	290	13	10	10	320	29	10	32	340	48	12	14	345	14	13	24
23	211	28	13	18	242	29	11	18	291	29	10	9	321	18	10	38	341	33	12	19	345	42	13	29
24	212	49	13	13	242	45	11	14	292	32	10	8	322	11	10	39	342	8	12	23	348	10	13	32
25	212	11	13	9	244	8	11	11	293	44	10	8	322	45	10	41	342	43	12	28	348	38	13	39
26	214	32	13	4	245	30	11	8	292	43	10	8	323	42	10	42	343	14	12	31	348	5	13	43
27	215	48	13	0	248	41	11	2	295	2	10	8	324	28	10	48	343	48	12	34	348	39	13	48
28	218	20	12	45	249	12	11	48	298	11	10	5	324	12	10	49	344	21	13	39	349	3	13	41
29	219	42	12	42	250	43	10	44	298	19	10	5	325	0	10	42	344	43	12	43	349	32	13	45
30	221	8	12	38	252	12	10	299	28	10	5	325	45	10	44	344	28	12	45	350	0	13	0	

Altectiones vlt' mediu septimi climatis cuius latitudo 40 graduum et dies longitudo 15 horarum

Les	Aries		Taur		Gem		Canc		Leo		Virga													
	partes	horarum	partes	horarum	partes	horarum	partes	horarum	partes	horarum	partes	horarum												
1	0	26	14	4	12	15	11	26	32	24	19	22	19	40	20	13	19	40	19	14	139	29	11	15
2	0	42	14	10	12	21	11	30	33	25	19	24	51	0	20	12	19	12	19	11	140	28	11	12
3	1	18	14	14	14	19	11	39	32	13	19	28	52	10	20	12	100	39	19	8	142	12	11	11
4	1	34	14	20	14	25	11	48	34	19	19	31	53	20	20	12	101	45	19	9	143	35	11	3
5	2	10	14	24	15	31	11	57	34	24	19	32	54	30	20	11	103	18	19	1	144	0	15	48
6	2	26	14	28	15	37	11	66	35	30	19	33	54	40	20	10	104	24	18	1	145	29	15	42
7	3	12	14	32	16	43	11	75	36	36	19	34	55	50	20	9	105	2	18	1	146	28	15	40
8	3	28	14	36	16	49	11	84	37	42	19	35	55	1	20	8	106	8	18	1	147	12	15	24
9	3	44	14	40	17	55	11	93	38	48	19	36	56	10	20	7	107	14	18	1	148	35	15	20
10	4	10	14	44	17	61	11	102	39	54	19	37	57	20	20	6	108	20	18	1	149	0	15	34
11	4	26	14	48	18	67	11	111	40	60	19	38	58	30	20	5	109	26	18	1	150	29	15	30
12	4	42	14	52	18	73	11	120	41	66	19	39	59	40	20	4	110	32	18	1	151	28	15	25
13	4	58	14	56	19	79	11	129	42	72	19	40	60	50	20	3	111	38	18	1	152	12	15	21
14	5	14	15	0	21	85	11	138	43	78	19	41	61	1	20	2	112	44	18	1	153	35	15	15
15	5	30	15	4	27	91	11	147	44	84	19	42	62	10	20	1	113	50	18	1	154	0	15	12
16	5	46	15	8	33	97	11	156	45	90	19	43	63	20	20	0	114	56	18	1	155	29	15	11
17	6	12	15	12	39	103	11	165	46	96	19	44	64	30	20	0	115	1	18	1	156	28	15	2
18	6	28	15	16	45	109	11	174	47	102	19	45	65	40	20	0	116	7	18	1	157	12	14	48
19	6	44	15	20	51	115	11	183	48	108	19	46	66	50	20	0	117	13	18	1	158	35	14	43
20	7	10	15	24	57	121	11	192	49	114	19	47	67	1	20	0	118	19	18	1	159	0	14	28
21	7	26	15	28	63	127	11	201	50	120	19	48	68	10	20	0	119	25	18	1	160	29	14	22
22	7	42	15	32	69	133	11	210	51	126	19	49	69	20	20	0	120	31	18	1	161	28	14	39
23	8	18	15	36	75	139	11	219	52	132	19	50	70	30	20	0	121	37	18	1	162	12	14	34
24	8	34	15	40	81	145	11	228	53	138	19	51	71	40	20	0	122	43	18	1	163	35	14	29
25	8	50	15	44	87	151	11	237	54	144	19	52	72	50	20	0	123	49	18	1	164	0	14	24
26	9	16	15	48	93	157	11	246	55	150	19	53	73	1	20	0	124	55	18	1	165	29	14	20
27	9	32	15	52	99	163	11	255	56	156	19	54	74	10	20	0	125	1	18	1	166	12	14	18
28	9	48	15	56	105	169	11	264	57	162	19	55	75	20	20	0	126	7	18	1	167	35	14	15
29	10	14	15	60	111	175	11	273	58	168	19	56	76	30	20	0	127	13	18	1	168	0	14	10
30	10	30	15	64	117	181	11	282	59	174	19	57	77	40	20	0	128	19	18	1	169	29	14	9

Ascensiones ultra medium. septimi climatis cui latitudo e 40. gradu. et

Ed	Libra		Scorpi		Sagitt		Capric		Aquino		Piscis			
	ascensio	pres	ascensio	pres	ascensio	pres	ascensio	pres	ascensio	pres	ascensio	pres		
	horaz	horaz	horaz	horaz	horaz	horaz	horaz	horaz	horaz	horaz	horaz	horaz		
1	181 29	19 44 223 29	12 39 259 49	10 38 302 22	9 48 328 42	10 49 345 42	12 49	182 28	19 40 229 28	12 30 266 26	10 34 303 24	9 48 329 24	10 49 346 12	12 48
2	182 28	19 40 229 28	12 30 266 26	10 34 303 24	9 48 329 24	10 49 346 12	12 48	183 12	19 44 225 12	12 26 267 28	10 32 309 28	9 48 330 8	10 49 347 12	12 43
3	183 12	19 44 225 12	12 26 267 28	10 32 309 28	9 48 330 8	10 49 347 12	12 43	184 35	19 40 228 35	12 22 268 0	10 29 309 29	9 48 330 40	10 49 348 9	12 41
4	184 35	19 40 228 35	12 22 268 0	10 29 309 29	9 48 330 40	10 49 348 9	12 41	185 0	19 35 229 0	12 18 270 22	10 26 305 31	9 49 331 31	10 49 348 31	13 1
5	185 0	19 35 229 0	12 18 270 22	10 26 305 31	9 49 331 31	10 49 348 31	13 1	186 29	19 30 230 29	12 13 271 44	10 23 301 33	9 49 332 11	11 3 349 4	13 5
6	186 29	19 30 230 29	12 13 271 44	10 23 301 33	9 49 332 11	11 3 349 4	13 5	187 98	19 25 231 98	12 9 272 5	10 20 308 34	9 49 332 42	11 5 349 33	13 11
7	187 98	19 25 231 98	12 9 272 5	10 20 308 34	9 49 332 42	11 5 349 33	13 11	188 12	19 21 232 12	12 4 273 12	10 17 309 35	9 49 333 32	11 10 349 1	13 14
8	188 12	19 21 232 12	12 4 273 12	10 17 309 35	9 49 333 32	11 10 349 1	13 14	189 35	19 16 233 35	12 1 274 40	10 14 310 38	9 49 333 11	11 13 349 29	13 20
9	189 35	19 16 233 35	12 1 274 40	10 14 310 38	9 49 333 11	11 13 349 29	13 20	190 0	19 12 234 0	11 41 274 12	10 11 311 38	9 49 334 49	11 18 349 48	13 24
10	190 0	19 12 234 0	11 41 274 12	10 11 311 38	9 49 334 49	11 18 349 48	13 24	191 29	19 8 235 29	11 36 275 32	10 8 312 38	9 49 334 25	11 20 349 24	13 30
11	191 29	19 8 235 29	11 36 275 32	10 8 312 38	9 49 334 25	11 20 349 24	13 30	192 28	19 2 236 28	11 31 276 5	10 5 313 38	9 49 335 3	11 22 349 43	13 32
12	192 28	19 2 236 28	11 31 276 5	10 5 313 38	9 49 335 3	11 22 349 43	13 32	193 12	19 48 240 12	11 26 277 11	10 2 314 34	9 49 335 39	11 28 349 21	13 39
13	193 12	19 48 240 12	11 26 277 11	10 2 314 34	9 49 335 39	11 28 349 21	13 39	194 35	19 43 241 32	11 21 278 22	10 2 314 31	10 1 349 14	11 32 349 29	13 42
14	194 35	19 43 241 32	11 21 278 22	10 2 314 31	10 1 349 14	11 32 349 29	13 42	195 0	19 38 242 44	11 16 279 31	10 2 315 25	10 2 349 41	11 35 349 18	13 48
15	195 0	19 38 242 44	11 16 279 31	10 2 315 25	10 2 349 41	11 35 349 18	13 48	196 29	19 32 243 19	11 11 280 49	10 1 316 18	10 2 349 28	11 38 349 24	13 43
16	196 29	19 32 243 19	11 11 280 49	10 1 316 18	10 2 349 28	11 38 349 24	13 43	197 98	19 27 244 41	11 6 281 5	9 49 317 10	10 5 349 32	11 42 349 13	13 48
17	197 98	19 27 244 41	11 6 281 5	9 49 317 10	10 5 349 32	11 42 349 13	13 48	198 12	19 22 245 9	11 1 282 13	9 49 318 41	10 5 349 31	11 45 349 41	14 2
18	198 12	19 22 245 9	11 1 282 13	9 49 318 41	10 5 349 31	11 45 349 41	14 2	199 35	19 17 246 21	11 20 283 24	9 49 319 48	10 9 349 12	11 48 349 48	14 8
19	199 35	19 17 246 21	11 20 283 24	9 49 319 48	10 9 349 12	11 48 349 48	14 8	200 0	19 12 247 40	11 15 284 31	9 49 320 30	10 11 349 44	11 50 349 34	14 12
20	200 0	19 12 247 40	11 15 284 31	9 49 320 30	10 11 349 44	11 50 349 34	14 12	201 29	19 7 248 13	11 10 285 48	9 49 321 20	10 12 349 25	11 53 349 2	14 15
21	201 29	19 7 248 13	11 10 285 48	9 49 321 20	10 12 349 25	11 53 349 2	14 15	202 12	19 2 249 30	11 5 286 49	9 49 322 4	10 18 349 49	11 56 349 29	14 21
22	202 12	19 2 249 30	11 5 286 49	9 49 322 4	10 18 349 49	11 56 349 29	14 21	203 12	19 11 249 48	11 0 287 10	9 49 323 34	10 20 349 32	11 59 349 45	14 25
23	203 12	19 11 249 48	11 0 287 10	9 49 323 34	10 20 349 32	11 59 349 45	14 25	204 35	19 5 250 20	11 27 288 20	9 49 324 19	10 23 349 4	12 13 349 23	14 31
24	204 35	19 5 250 20	11 27 288 20	9 49 324 19	10 23 349 4	12 13 349 23	14 31	205 0	19 2 251 42	10 49 289 30	9 49 325 3	10 25 349 31	12 18 349 40	14 35
25	205 0	19 2 251 42	10 49 289 30	9 49 325 3	10 25 349 31	12 18 349 40	14 35	206 29	19 24 252 12	10 44 290 40	9 48 326 48	10 29 349 9	12 22 349 16	14 40
26	206 29	19 24 252 12	10 44 290 40	9 48 326 48	10 29 349 9	12 22 349 16	14 40	207 98	19 19 253 25	10 39 291 40	9 48 327 20	10 32 349 41	12 25 349 22	14 44
27	207 98	19 19 253 25	10 39 291 40	9 48 327 20	10 32 349 41	12 25 349 22	14 44	208 12	19 12 254 98	10 34 292 0	9 48 328 10	10 34 349 13	12 30 349 8	14 40
28	208 12	19 12 254 98	10 34 292 0	9 48 328 10	10 34 349 13	12 30 349 8	14 40	209 35	19 7 255 10	10 29 300 10	9 48 329 30	10 38 349 49	12 34 349 49	14 44
29	209 35	19 7 255 10	10 29 300 10	9 48 329 30	10 38 349 49	12 34 349 49	14 44	210 0	19 2 256 32	10 24 301 19	9 48 330 0	10 42 349 19	12 39 349 0	14 0
30	210 0	19 2 256 32	10 24 301 19	9 48 330 0	10 42 349 19	12 39 349 0	14 0							

219

Tabula Equacionis diez cum noctibus suis

	Capra		Aquil		Pisces		Aries		Taur		gemini		Cancer		Leo		virgo		libra		Scorpi		Sagitt	
Imo	Equo	Equato	Equo	Equo	Equo	Equo	Equo	Equo	Equo	Equo	Equo	Equo	Equo	Equo	Equo	Equo	Equo	Equo	Equo	Equo	Equo	Equo	Equo	Equo
nu	diez	diez	diez	diez	diez	diez	diez	diez	diez	diez	diez	diez	diez	diez	diez	diez	diez	diez	diez	diez	diez	diez	diez	diez
6	6	6	6	6	6	6	6	6	6	6	6	6	6	6	6	6	6	6	6	6	6	6	6	6
1	3	95	0	38	0	9	2	11	9	33	4	19	9	9	22	41	3	93	5	4	1	43	1	9
2	3	31	0	39	0	11	2	12	9	35	4	11	9	1	2	40	3	91	5	10	1	42	1	0
3	3	29	0	31	0	13	2	11	9	39	4	14	3	41	2	40	3	91	5	14	1	42	5	44
4	3	22	0	21	0	14	2	22	9	93	4	12	3	40	2	40	3	44	5	20	1	44	5	40
5	3	12	0	23	0	18	2	21	9	95	4	13	3	40	2	29	3	49	5	24	1	44	5	24
6	3	1	0	21	0	21	2	33	9	99	4	12	3	41	2	40	9	9	5	30	1	45	5	20
7	3	0	0	19	0	23	2	38	9	43	4	10	3	42	2	41	9	8	5	34	1	45	5	32
8	2	44	0	15	0	25	2	42	9	45	4	8	3	42	2	41	9	12	5	20	1	41	5	28
9	2	44	0	12	0	30	2	48	9	48	4	5	3	38	2	42	9	11	5	44	1	41	5	22
10	2	38	0	12	0	33	2	43	9	1	4	9	3	34	2	42	9	22	5	48	1	45	5	15
11	2	31	0	10	0	31	2	49	4	3	4	1	3	32	2	42	9	25	5	43	1	45	5	10
12	2	24	0	8	0	20	3	9	4	5	4	49	3	28	2	45	9	31	5	41	1	44	5	2
13	2	11	0	5	0	42	3	9	4	9	9	41	3	24	2	48	9	35	1	1	1	44	4	48
14	2	10	0	9	0	48	3	14	4	10	9	44	3	22	2	48	9	20	1	4	1	42	4	42
15	2	3	0	3	0	42	3	21	4	12	9	42	3	19	3	0	9	25	1	8	1	43	4	24
16	1	41	0	2	0	45	3	21	4	12	9	29	3	16	3	2	9	40	1	12	1	41	4	38
17	1	41	0	1	1	1	3	31	4	14	9	25	3	13	3	4	9	45	1	15	1	40	4	30
18	1	24	0	1	4	3	35	4	11	4	93	3	12	3	1	4	1	1	20	1	28	4	23	
19	1	39	0	1	9	3	45	4	18	9	20	3	9	3	9	4	5	1	23	1	25	4	15	
20	1	33	0	1	12	3	44	4	19	9	31	3	1	3	11	4	11	1	25	1	22	4	9	
21	1	21	0	1	19	3	40	4	19	9	32	3	4	3	12	4	15	1	29	1	21	4	2	
22	1	22	0	1	22	2	44	4	20	9	31	3	3	3	11	4	20	1	32	1	38	9	44	
23	1	15	0	1	28	2	4	20	9	28	3	1	3	20	4	24	1	34	1	34	1	35	9	28
24	1	10	0	1	33	2	9	20	9	24	2	49	3	23	4	30	1	38	1	32	9	32	9	20
25	1	4	0	1	31	9	4	21	9	22	2	41	3	25	4	34	1	41	1	28	9	32	9	32
26	1	1	0	1	42	9	13	4	21	9	19	2	45	3	29	4	20	1	43	1	24	9	22	
27	0	41	0	2	1	41	9	11	4	21	9	15	2	44	3	31	4	24	1	24	1	21	9	11
28	0	42	0	3	1	42	9	21	4	20	9	13	2	42	3	33	4	40	1	21	1	11	9	9
29	0	41	0	4	1	41	9	24	4	20	9	10	2	43	3	34	4	44	1	19	1	12	9	2
30	0	9	0	5	2	2	9	29	4	20	9	1	2	42	3	31	5	0	1	41	1	10	3	42

Tabula latitudinū .9. planetarū que est longitudo a via solis iuncto signorū partes latitudinis

Line nu	latitudo saturni	latitudo jovis	latitudo martis	latitudo veneris	latitudo mercurij	latitudo .9. planetarū
mi aug	paugmā 40	meslonē 20	et est absp au	veneris	mercurij	
mensari	sup auppitem	duū auppitem	gmenco immo	certina	reflex	Decl = refl =
paugmā	offitio	offitio	offitio	offitio	offitio	offitio
duū	latitudo	latitudo	latitudo	latitudo	latitudo	latitudo
6	6	6	6	6	6	6
5	34	2	2	1	1	1
12	34	2	4	2	3	1
18	34	2	5	2	4	1
24	33	2	8	2	7	1
30	33	2	10	2	9	1
36	32	2	11	2	11	1
42	31	2	12	2	13	1
48	31	2	14	2	15	1
54	30	2	16	2	17	1
60	30	2	18	2	19	1
66	29	2	20	2	21	1
72	28	2	21	2	23	1
78	28	2	23	2	25	1
84	27	2	24	2	27	1
90	27	2	26	2	29	1

Tabula Inferior et cetera

96	26	2	32	2	33	1	33	1	33	0	49	0	46	0	10	2	3	0	14	2	24	5	24
102	24	2	36	2	36	1	36	1	36	1	6	1	9	0	20	2	9	0	31	2	28	12	20
108	24	2	39	2	39	1	39	1	39	1	12	1	13	0	32	2	14	0	48	2	29	18	20
114	24	2	42	2	42	1	42	1	42	1	23	1	29	0	44	2	20	1	6	2	30	20	20
120	24	2	44	2	44	1	44	1	44	1	32	1	38	0	49	2	24	1	24	2	29	30	0
126	23	2	48	2	48	1	48	1	48	1	41	1	41	1	13	2	28	1	44	2	26	34	12
132	22	2	40	2	41	1	41	1	41	2	1	2	10	1	38	2	30	2	6	2	20	40	0
138	22	2	43	2	43	1	43	1	43	2	16	2	33	1	40	2	30	2	26	2	11	42	20
144	21	2	44	2	44	1	44	1	44	2	30	2	46	2	23	2	28	2	41	2	0	48	20
140	21	2	48	2	48	2	0	2	0	2	44	3	29	3	3	2	22	3	1	1	44	42	0
146	20	2	49	3	0	2	3	2	3	3	16	4	9	3	43	2	12	3	26	1	29	42	36
152	19	3	0	3	2	4	2	4	3	33	4	44	4	26	1	44	3	42	1	10	46	0	
158	19	3	1	3	3	6	2	6	4	0	4	43	4	24	1	21	3	42	0	48	48	36	
164	18	3	2	3	4	1	2	1	4	14	6	26	6	14	0	48	4	2	0	28	49	36	
170	18	3	2	3	4	2	8	2	8	4	21	1	30	1	12	0	4	4	0	0	60	0	

Quoniam planetæ sicut ascendens aut descendens in cælo deferentis et sicut epy cognoscitur. Cum sicut epy partem equatam ab uno signi in 6 signa erit descendens in suo dulo cetero et a. 6. m. 12. erit ascendens. si autem partem fuerit ab uno signi in 6 signa erit descendens in suo epy a. 6. m. 12. ascendens in ille partem qui sicut epy sumi taly sicut epy dicitur epy ipm qui sicut epy a sumit taly sicut epy dicitur ip. sicut epy p. erit et argu sicut epy dicitur et epy e de luna in epy.

No motus datus hic a malfonao. et post eam q' uis motus

Tabula diuersorum motuum planetarum in una die

Linee	☉ solis di		♃ iouis		♄ martis		♅ uenis		♁ saturni		☽ luna in una hora									
	diuisi ☉	in die	diuisi ♃	in die	diuisi ♄	in die	diuisi ♅	in die	diuisi ♁	in die										
6	39	1	9	32	8	40	24	93	11	4	41	8	19	30	45	10	41	10	29	0
12	39	1	9	32	8	40	24	93	11	4	41	8	19	30	45	10	41	10	29	0
18	39	1	9	32	8	40	24	93	11	4	41	8	19	30	45	10	41	10	29	0
24	39	1	9	32	8	40	24	93	11	4	41	8	19	30	45	10	41	10	29	0
30	39	1	9	32	8	40	24	93	11	4	41	8	19	30	45	10	41	10	29	0
36	39	1	9	32	8	40	24	93	11	4	41	8	19	30	45	10	41	10	29	0
42	39	1	9	32	8	40	24	93	11	4	41	8	19	30	45	10	41	10	29	0
48	39	1	9	32	8	40	24	93	11	4	41	8	19	30	45	10	41	10	29	0
54	39	1	9	32	8	40	24	93	11	4	41	8	19	30	45	10	41	10	29	0
60	39	1	9	32	8	40	24	93	11	4	41	8	19	30	45	10	41	10	29	0
66	39	1	9	32	8	40	24	93	11	4	41	8	19	30	45	10	41	10	29	0
72	39	1	9	32	8	40	24	93	11	4	41	8	19	30	45	10	41	10	29	0
78	39	1	9	32	8	40	24	93	11	4	41	8	19	30	45	10	41	10	29	0
84	39	1	9	32	8	40	24	93	11	4	41	8	19	30	45	10	41	10	29	0
90	39	1	9	32	8	40	24	93	11	4	41	8	19	30	45	10	41	10	29	0
96	39	1	9	32	8	40	24	93	11	4	41	8	19	30	45	10	41	10	29	0
102	39	1	9	32	8	40	24	93	11	4	41	8	19	30	45	10	41	10	29	0
108	39	1	9	32	8	40	24	93	11	4	41	8	19	30	45	10	41	10	29	0
114	39	1	9	32	8	40	24	93	11	4	41	8	19	30	45	10	41	10	29	0
120	39	1	9	32	8	40	24	93	11	4	41	8	19	30	45	10	41	10	29	0
126	39	1	9	32	8	40	24	93	11	4	41	8	19	30	45	10	41	10	29	0
132	39	1	9	32	8	40	24	93	11	4	41	8	19	30	45	10	41	10	29	0
138	39	1	9	32	8	40	24	93	11	4	41	8	19	30	45	10	41	10	29	0
144	39	1	9	32	8	40	24	93	11	4	41	8	19	30	45	10	41	10	29	0
150	39	1	9	32	8	40	24	93	11	4	41	8	19	30	45	10	41	10	29	0
156	39	1	9	32	8	40	24	93	11	4	41	8	19	30	45	10	41	10	29	0
162	39	1	9	32	8	40	24	93	11	4	41	8	19	30	45	10	41	10	29	0
168	39	1	9	32	8	40	24	93	11	4	41	8	19	30	45	10	41	10	29	0
174	39	1	9	32	8	40	24	93	11	4	41	8	19	30	45	10	41	10	29	0
180	39	1	9	32	8	40	24	93	11	4	41	8	19	30	45	10	41	10	29	0

Tabula Latitudinis lune

linee nui 9	0.			1.			2.			3.			4.			5.			
	lat ^o luc ^z	est	afcedes	lat ^o luc ^z	est	afcedes	lat ^o luc ^z	est	afcedes	lat ^o luc ^z	est	afcedes	lat ^o luc ^z	est	afcedes	lat ^o luc ^z	est	afcedes	
1	29	0	4	13	2	33	29	2	22	22	2	49	11	2	11	2	24	11	48
2	28	0	10	21	2	38	42	2	29	41	2	49	22	2	20	19	2	20	40
3	28	0	14	30	2	44	48	2	28	19	2	49	30	2	15	11	2	15	34
4	26	0	20	43	2	51	39	2	29	39	2	49	31	2	11	8	2	11	14
5	24	0	26	1	2	41	41	2	31	49	2	48	38	2	6	4	2	6	41
6	22	0	31	19	2	41	10	2	33	49	2	48	34	2	1	2	2	1	21
7	23	0	36	31	3	0	21	2	35	9	2	41	28	2	41	49	1	41	24
8	22	0	41	42	3	9	29	2	38	9	2	41	15	3	42	46	1	42	9
9	21	0	46	42	3	8	34	2	40	0	2	40	0	3	41	43	1	41	11
10	20	0	42	1	3	12	39	2	41	42	2	44	40	3	42	49	1	42	24
11	19	0	41	9	3	16	39	2	42	38	2	49	11	3	31	46	1	31	28
12	18	1	2	16	3	20	34	2	44	18	2	43	49	3	32	42	1	32	24
13	18	1	1	23	3	24	26	2	45	42	2	42	11	3	21	39	1	21	11
14	16	1	12	30	3	28	14	2	48	20	2	41	41	3	22	34	1	22	3
15	14	1	11	36	3	32	0	2	49	44	2	49	0	3	11	32	1	11	49
16	14	1	22	34	3	34	41	2	41	3	2	48	14	3	12	28	1	12	20
17	13	1	21	33	3	39	11	2	42	11	2	46	26	3	9	29	1	9	41
18	12	1	32	31	3	42	49	2	43	34	2	44	36	3	2	20	1	2	18
19	11	1	31	29	3	46	11	2	44	28	2	43	39	3	41	16	0	41	38
20	10	1	42	21	3	49	40	2	44	24	2	41	39	3	42	12	0	42	42
21	9	1	41	23	3	43	0	2	46	11	2	40	30	3	46	8	0	46	0
22	8	1	42	11	3	46	16	2	41	9	2	38	29	3	41	9	0	41	9
23	8	1	41	8	3	49	28	2	41	44	2	36	21	3	36	0	0	36	4
24	6	2	1	46	2	31	48	2	48	24	2	33	10	2	31	46	0	31	49
25	4	2	6	40	2	4	38	2	48	44	2	31	41	2	26	41	0	26	49
26	4	2	11	22	2	8	31	2	49	14	2	29	39	2	20	41	0	20	39
27	3	2	16	2	2	11	39	2	49	34	2	21	11	2	14	43	0	14	19
28	2	2	20	40	2	14	22	2	49	40	2	29	21	2	16	38	0	16	41
29	1	2	24	11	2	11	1	2	49	48	2	22	29	2	4	39	0	4	22
30	0	2	29	42	2	19	41	2	4	0	2	19	42	2	9	29	0	9	46
			11			10				9		8			1			6	
												8	2	6		6	2	2	
												8	e	e		F	8	h	b

**Tabula retrogradationis planetarum Stationum et Directionum
Et incipit cum Argumento vero eorum**

	3	6	02	Portio equata Saturni
Incium prime stationis saturni	3	29	09	
Retrogradationis finis	3	24	30	Retrogradationis incium
	8	9	30	
Portio equata iouis	8	11	15	Stationis se finis
	8	6	02	
Retrogradationis incium.	9	9	9	Incium Stationis prime iouis
	9	11	11	
Stationis se finis	11	22	09	Retrogradationis finis
	11	24	44	
Incium prime stationis martis	8	6	02	Portio equata martis
	9	11	28	
Retrogradationis finis	9	19	24	Retrogradationis incium.
	5	16	04	
Portio equata venens	5	22	33	Stationis se finis
	5	6	02	
Retrogradationis incium.	9	14	41	Incium Stationis prime venis
	9	18	21	
Stationis se finis	5	11	39	Retrogradationis finis
	5	39	9	
Incium stationis prime mercurij	8	6	02	Portio Equata Mercurij
	9	29	02	
Retrogradationis finis	9	21	19	Retrogradationis incium.
	11	2	05	
	11	9	16	Stationis se finis

Tabula medij motus elongationis saturni iouis martis abire mensibus

nomina actum	Elongatio iouis a Saturno		Elongatio martis a Saturno		Elongatio martis a Sole		Elongatio lune a Sole								
	3	6	02	2	3	8	07	2	3						
Januarius	0	1	32	18	04	0	14	12	21	09	0	11	40	00	30
februari	0	2	44	01	29	0	28	45	31	19	0	26	0	44	40
martius	0	9	28	0	19	0	02	9	9	9	0	39	01	9	40
aprilis	0	9	41	20	19	0	48	42	5	04	0	42	40	05	26
maius	0	11	29	39	9	1	12	9	39	30	1	5	39	44	24
junius	0	8	48	49	9	1	28	01	35	4	1	19	08	31	1
Julius	0	10	31	11	49	1	02	0	3	45	1	33	28	05	1
August	0	12	3	35	39	1	49	12	31	01	2	01	8	44	1
Septemb	0	13	32	45	09	2	13	44	33	22	2	0	22	35	39
October	0	14	9	14	29	2	29	8	1	11	2	19	2	04	38
november	0	16	39	34	34	2	03	41	2	08	2	21	15	21	19
December	0	18	5	49	19	2	49	3	30	22	2	00	45	35	19

Tabula diuisi mod[ul]i
et lune in horis
Tabula e[cl]ips[is] seu directio[n]is
porcionu[m] seu actio[n]u[m]

linee nu[m]i	q[ua]dr[an]to	q[ua]dr[an]to	linee nu[m]i	logi	caus[ae]	caus[ae]
0	360	2 23 30 18	0	349	0	21 0 0
5	349	2 23 30 19	12	308	0	92 0 0
12	328	2 23 30 21	18	342	1	92 0 1
18	302	2 23 30 22	20	330	2	92 1 2
20	330	2 23 30 28	30	330	2	1 1 3
30	330	2 29 30 34	36	330	4	21 1 2
36	324	2 29 30 33	42	318	1	18 2 4
42	318	2 29 30 41	48	312	9	4 2 6
48	312	2 24 31 1	49	305	11	31 2 8
49	306	2 24 31 12	60	300	10	0 3 9
60	300	2 24 31 22	66	292	16	98 3 11
66	292	2 26 31 38	112	288	19	30 2 13
112	288	2 26 31 43	118	282	22	36 2 19
118	282	2 21 32 8	80	210	24	30 4 16
80	210	2 21 32 24	90	210	28	22 6 11
90	210	2 28 32 42	95	204	31	98 6 19
95	204	2 28 32 49	102	248	34	40 1 21
102	248	2 29 33 11	108	242	38	0 8 22
108	242	2 29 33 34	112	236	41	0 8 29
112	236	2 29 33 46	120	200	42	0 9 26
120	200	2 30 34 12	126	230	45	9 21 28
126	230	2 30 34 32	132	228	49	30 10 28
132	228	2 31 34 49	138	222	41	39 10 29
138	222	2 31 34 9	140	216	43	92 4 30
140	216	2 32 34 18	140	210	44	39 11 30
140	210	2 32 34 31	146	204	41	4 11 31
146	204	2 33 34 43	162	198	46	18 12 31
162	198	2 33 34 42	168	192	49	21 12 32
168	192	2 33 34 48	180	180	50	0 12 32
180	180	2 33 35 2	180	180	50	0 12 32

Vtrum oriantur plures in mane an
sole & occidat post aut oriantur p[er]
et occidant an q[ui]s p[er] arg[um]entum
supior q[uod]a[m] equant q[ui]da[m] q[uod] si fuit
ab uno d[omi]ni in fine & signoz et in
ortu matadino. si fuit a. & in. 12. est
in occasu vesp[er]ano. ven[er] et ma[n]u. q[ui]
p[er] tarditatem & v[er]acit[em] sui mod[us] val
u[er]it[er] da sole. h[uius] se a sole q. modis
na cu fuit ar[ist]o[ph]an[em] ven[er]it[er] cu[m] ab u[er]o d[omi]ni
m. & h[uius] et. 11. 8. et in ortu suo vesp[er]
ano & videtur post solis occasu fuit
orizonte in occide[n]te t[er]re & a sole ve
lactor et a. q. signis et. 11. 8. v[er]it[er]
ad. a signa. exit in occasu vesp[er]ano
tunc quid tardet rediget ad sole seg[un]t
p[er] cu sal. quoz p[er]t[inet] gam. & a. & h[uius]
no. m. a. h[uius] & 13. 8. et ortu ma
nadino exit quoz tardior sole & a
a signis et. 13. 8. in. 12. h[uius] et occa
si matutano v[er]acior. f. sole. q[ui]da[m]
ud arg[um]entum. cu fuit ab u[er]o d[omi]ni
in. 3. h[uius] et. 12. 8. orit vesp[er]ano & a.
h[uius] signis et. 12. 8. in. 6. h[uius] et ortu
si vesp[er]ano et a. & h[uius] m. 8. h[uius]
& 8. 8. orit in mane et ab a. h[uius] &
h[uius] m. 12. h[uius] occidit mane v[er]ac
tas aut et tardioris motus eius q[ui]
dicitur sicut in uenit. Cu q[ui] fuit vo
luis ortu eius tunc supior an solis
ortu mane appentis. tunc f. q[ui] p[er]t[inet]
& sole in cepit appere q[ui]da[m] cu ar[ist]o
fuit cu[m]m. p[er] 20 d[omi]ni et lapicis.
appere exiens de sub radus solis
Occidit an lapicis ar[ist]o regi a solo
cu fuit dem. or[is] p[er] 20. v[er]it[er]
an & ma[n]u p[er] ma[n]u orit vesp[er]ano
cudibet arg[um]entum fuit p[er] 20. d[omi]ni exit
vesp[er]anal an ud fuit 200 d[omi]ni
exit coz p[er] ma[n]u occidit occulto v[er]it[er]
matutanal et d[omi]ni fuit p[er] 160 exit
p[er] ma[n]u coz occulto occidit ul vesp[er]
an cu fuit fere 200 d[omi]ni et p[er] ma[n]u
matutanal coz appentis orientalis

Vtrum plures sit appens ul occultas p[er] radus solis agnosce[n]s locu[m] cuius cu supior exit
et h[uius] solis & q[ui] sit v[er]it[er] locu[m] d[omi]ni et au[m] sit v[er]it[er] v[er]it[er] sit sol et p[er]t[inet] cu[m] au[m] locu[m] h[uius] p[er]
et m[er]it[er] p[er] d[omi]ni. q[ui] si fuit p[er]t[inet] et de pla. ul appens iocata ul act[us] radus sol[is] p[er]
& cu h[uius] m[er]it[er] fuit pla in tabula occidit p[er]t[inet] vesp[er]ano or[is] quos inuenit & m[er]it[er] si fuit p[er]t[inet]
h[uius] d[omi]ni m[er]it[er] p[er]t[inet] et sole et p[er]t[inet] appens iocata & ab fuit p[er]t[inet] et actus radus sol[is]
or[is] au p[er]t[inet] d[omi]ni. fuit sol et p[er]t[inet] occultat ul appens in q[ui]da[m] q[ui] cu p[er]t[inet] iocato fuit p[er]t[inet]
tabula orit matutani et d[omi]ni quos inuenit si fuit p[er]t[inet] q[ui] m[er]it[er] d[omi]ni et pla occulto si v[er]it[er] fuit
p[er]t[inet] orit orientalis appens q[ui] in fuit in t[er]ribus supiorib[us]. v[er]it[er] au & matutano an & orit
& occidit mane et vesp[er]ano & d[omi]ni d[omi]ni d[omi]ni coz et sol et au[m] sit p[er]t[inet] supior sit iocato p[er]t[inet]
& es no post q[ui]da[m] si fuit ar[ist]o venis cu[m] m[er]it[er] 120. 8. et ven[er] ul iocato vesp[er]ano appens ul
occidit p[er]t[inet] in tabulam. orit vesp[er]ano cu h[uius] in quo fuit et h[uius] ibi t[er]rena si fuit p[er]t[inet]
d[omi]ni d[omi]ni m[er]it[er] et p[er]t[inet] exit occultat et si fuit p[er]t[inet] orit vesp[er]ano appens
d[omi]ni si d[omi]ni fuit ar[ist]o et. 12. 12. 8. in. 180. 8. et in occasu vesp[er]ano appens & occultat recidit
tunc in q[ui]da[m] tabula eius occidit vesp[er]ano & fuit p[er]t[inet] ibi t[er]rena v[er]it[er] sit appens ul occultat p[er]
p[er]t[inet] dem[on] et si fuit illius or[is] & 180. 8. in. 222. et d[omi]ni appens in ortu matutano & t[er]rena
d[omi]ni solis p[er]t[inet] & cu h[uius] in qua fuit tabula ill[is] orit matutano ut fuit v[er]it[er] sit appens v[er]it[er]
p[er]t[inet] & ibi p[er]t[inet] d[omi]ni & d[omi]ni fuit a. 222. d[omi]ni in. 360. et in occasu matu[er]no ul appens
ul occultat p[er]t[inet] in h[uius] in qua fuit tabula occidit matutano et p[er]t[inet] supior d[omi]ni
regat ul in d[omi]ni p[er]t[inet] d[omi]ni d[omi]ni p[er]t[inet] p[er]t[inet] d[omi]ni m[er]it[er] cam. et sole no appent
& si p[er]t[inet] p[er]t[inet] v[er]it[er]

Tabula de exitu planetarum sub radiis solis et eorum ingressu

Tabula diversitas

Nomina signorum	visio sa		Occidit		visio		Occidit		visio		Occidit		logi	luc	m. hora
	utru	eius	utru	eius	utru	eius	utru	eius	utru	eius	utru	eius			
Aries	29	28	13	96	19	93	9	28	29	10	19	12	1	0	0
Taurus	26	26	12	8	12	21	9	38	21	11	14	8	2	0	0
Gemini	22	10	14	9	18	14	10	36	22	12	16	11	3	0	0
Cancer	11	18	11	9	11	41	11	99	18	14	18	14	4	0	0
Leo	12	8	19	98	9	92	13	32	16	11	22	12	4	0	0
Virgo	13	8	22	0	9	11	14	23	14	8	21	11	5	0	0
Libra	12	4	22	22	9	0	16	11	12	12	29	0	1	0	0
Scorpio	12	1	21	30	9	11	14	23	14	8	21	11	1	0	0
Sagittus	13	41	18	34	9	99	13	32	16	11	22	12	1	0	0
Caporn	16	36	16	36	11	92	11	92	18	14	18	14	1	0	0
Aquari	21	16	12	90	12	92	10	16	22	12	16	11	1	0	0
Pisces	26	45	14	0	18	11	9	38	21	11	14	8	1	0	0

nomina signorum	visio venis		Occidit eius		visio mercurii		Occidit eius	
	utru	Occidit	utru	Occidit	utru	Occidit	utru	Occidit
Aries	14	31	9	24	3	36	2	31
Taurus	13	98	4	29	4	9	3	30
Gemini	10	39	1	38	4	12	8	21
Cancer	8	38	8	48	10	12	10	20
Leo	11	4	8	49	11	11	11	20
Virgo	6	43	10	26	23	20	11	22
Libra	6	41	11	9	22	21	6	20
Scorpio	11	11	11	26	14	12	6	11
Sagittus	11	46	12	21	11	1	4	12
Caporn	9	18	9	18	2	18	2	18
Aquari	12	21	8	29	1	36	1	12
Pisces	14	20	11	93	2	43	1	34

Tabula me^m mod^{luc} t
 Anⁱ colla^{cloga} sui a sole t^a
 et exp^{asi} nis collat^{et} exp^{asi} nis

Tabula me^m mod^{luc} t
 nis in eloga^{ve} sui
 die^{ra} sole m diebus

Tabula me^m mod^{luc} t^{elo}
 nis ga^{ve} sui a sole t^{horis}
 hor^{et} et minutis horaz^p
 hore G^{ve} 2^{ve} 3^{ve} 4^{ve}

Ani	S	G	Q	2	3
1	2	9	31	23	14 20
2	8	19	10	25	31
3	0	28	42	9	25
4	4	20	40	49	23
5	10	9	18	22	48
6	2	9	44	25	10
7	5	19	33	9	29
8	11	11	21	49	25
9	3	20	49	22	21
10	8	0	35	24	41
11	0	10	12	9	12
12	4	2	2	49	9
13	9	11	12	22	24
14	1	21	11	44	20
15	5	0	44	8	44
16	10	22	23	48	42
17	3	2	21	22	1
18	1	11	48	44	23
19	11	21	35	8	38
20	2	13	24	48	34
21	8	25	29	41	10
22	1	10	12	44	24
23	4	23	39	42	20
24	10	1	2	42	44
25	8	12	9	44	10
26	5	21	12	38	24
27	2	28	19	31	39
28	9	4	22	22	22
29	1	12	29	11	29
30	11	19	39	10	33
31	9	25	39	3	28
32	8	3	23	45	23
33	5	10	28	29	18
34	2	21	31	38	34

Dies	S	G	Q	2	3
1	0	12	11	25	22
2	0	24	22	43	23
3	1	5	32	20	4
4	1	18	24	20	21
5	2	0	41	13	28
6	2	13	8	20	10
7	2	24	30	5	41
8	3	1	31	33	33
9	3	19	23	0	44
10	4	8	12	25	45
11	4	12	4	43	38
12	4	25	11	20	20
13	4	5	22	41	1
14	4	20	20	13	23
15	5	2	41	20	24
16	5	14	3	1	5
17	5	21	14	23	48
18	1	9	25	0	29
19	1	21	31	21	11
20	2	3	28	43	43
21	2	15	0	20	32
22	2	28	11	21	15
23	2	10	23	13	48
24	2	22	32	20	39
25	3	10	2	1	25
26	3	15	41	32	2
27	3	10	29	9	0
28	3	11	11	20	21
29	3	11	23	31	42
30	0	4	23	20	29

hore	G	Q	2	3	4
1	0	30	28	35	44
2	1	0	41	13	28
3	1	31	24	40	12
4	2	1	42	25	45
5	2	32	22	3	20
6	3	2	41	20	22
7	3	33	20	11	8
8	4	3	28	43	43
9	4	32	11	13	31
10	4	4	25	1	21
11	4	34	12	22	4
12	5	4	23	20	24
13	5	35	11	41	33
14	1	5	20	32	11
15	1	31	9	11	1
16	8	1	31	21	24
17	8	38	5	29	39
18	9	8	34	1	13
19	9	39	3	31	41
20	10	9	32	12	22
21	10	20	0	41	25
22	11	10	29	28	10
23	11	20	48	2	42
24	12	11	25	21	38
25	12	21	44	18	22
26	13	12	23	44	5
27	13	22	42	31	40
28	14	13	21	8	32
29	14	23	29	24	22
30	14	12	18	22	5

Tabula medic q̄nis solis et lune in annis est collas sup medianu parisiense

Ani colla	Cep̄ medic q̄ni				Medius mor̄				Mediu argu				Argumentu lati				
	Solis et lune		Solis et lune		Solis et lune		Solis et lune		Solis et lune		Solis et lune		Solis et lune		Solis et lune		
Dies h̄o	o	2	3	3	3	3	3	3	3	3	3	3	3	3	3	3	
1321	28	18	2	6	10	16	21	19	39	10	11	4	20	0	20	38	9
1324	3	19	21	9	9	21	46	34	41	1	8	42	13	3	9	6	31
1369	8	9	29	14	9	26	38	21	24	9	26	28	6	6	28	19	46
1393	12	23	21	21	10	1	20	11	0	8	19	3	49	10	11	22	44
1411	11	13	30	26	10	6	1	42	39	0	1	34	42	2	6	31	9
1421	22	3	33	32	10	10	93	38	8	3	19	14	94	4	24	39	13
1464	26	11	36	38	10	14	24	23	92	11	6	41	38	9	19	41	23
1489	1	18	40	41	9	21	0	94	4	9	28	38	30	0	3	14	18
1413	6	8	48	46	9	24	92	30	39	1	16	19	23	3	22	23	21
1431	10	23	1	42	10	0	39	16	13	4	3	20	16	11	11	31	36
1461	14	13	9	48	10	4	6	1	41	8	21	26	9	11	0	39	46
1484	20	9	8	9	10	9	41	21	21	0	9	2	2	2	19	41	44
1609	29	11	11	9	10	19	29	32	46	3	26	31	44	6	8	43	9

Tabula medic opponis solis et lune

Ani colla	Cep̄ medic op				Medius mor̄				Argumentu me				Argumentu latu				
	Solis et lune		Solis et lune		Solis et lune		Solis et lune		Solis et lune		Solis et lune		Solis et lune		Solis et lune		
Dies h̄o	o	2	3	3	3	3	3	3	3	3	3	3	3	3	3	3	
1321	13	23	40	4	10	1	48	2	23	9	9	10	40	6	4	18	34
1344	18	13	43	11	10	6	29	41	11	21	46	43	9	24	26	49	
1369	23	3	46	16	10	11	11	33	31	11	9	22	36	1	13	39	43
1393	21	11	44	22	10	14	43	19	4	2	26	48	29	4	2	43	2
1411	2	18	8	24	9	21	28	40	28	4	18	44	21	11	21	10	41
1421	11	9	11	31	9	26	11	26	2	9	6	21	19	11	10	19	11
1464	11	23	19	36	10	0	42	11	36	0	23	41	11	2	29	21	16
1489	16	13	11	42	10	4	33	41	11	4	11	33	0	6	18	34	24
1413	21	3	20	48	10	14	42	44	11	29	8	43	10	11	43	39	
1431	24	11	23	49	10	19	41	28	19	11	16	49	46	1	26	41	43
1461	0	18	42	46	9	20	32	49	42	2	8	31	39	9	14	19	39
1484	4	8	46	2	9	24	19	34	16	4	26	11	32	8	4	21	48
1609	9	22	49	8	9	24	46	20	40	9	13	43	29	11	23	34	41

Tabula medic quictionis et oppos Solis et lune in anis xpi expas

Anni expas	Tempus medic inchois et opp nis sol et luc				Ordinus motus Solis et lune				Ordinum arg sumar lune				Argumentu laatu dinis lune				
	Die	ho	or	z	S	G	or	z	S	G	or	z	S	G	or	z	
1	10	14	11	23	11	19	16	40	20	10	9	28	1	0	8	2	24
2	21	5	22	11	8	33	20	39	8	19	35	12	0	15	4	30	
3	2	8	10	11	25	45	44	10	11	29	13	21	1	20	28	29	
4	19	0	1	31	11	16	13	24	30	5	4	1	29	2	2	41	14
5	29	14	12	12	11	4	30	34	24	9	12	29	35	2	10	42	0
6	9	11	20	12	11	23	43	40	21	3	20	25	23	3	19	35	49
7	15	8	41	38	11	13	10	20	20	2	0	12	40	3	28	39	22
8	29	0	3	1	11	2	28	31	10	0	10	2	48	9	4	22	29
9	9	2	30	21	11	20	40	24	31	11	14	20	4	4	12	24	28
10	19	11	21	24	11	10	1	34	41	9	24	24	12	4	22	28	13
11	0	20	9	4	11	28	30	40	22	9	1	4	19	1	1	11	12
12	12	11	20	29	11	11	21	20	21	11	10	43	25	1	9	13	48
13	23	2	31	42	11	1	1	31	1	4	20	4	33	1	11	15	23
14	9	9	49	12	11	24	28	24	32	2	25	18	4	8	24	49	22
15	19	2	10	35	11	12	24	34	42	3	0	5	28	9	9	2	21
16	25	11	21	49	11	4	1	25	11	1	14	42	44	9	12	4	12
17	9	13	29	20	11	22	22	20	22	0	21	32	2	10	20	28	11
18	18	4	0	23	11	11	2	31	2	11	1	20	9	11	28	40	41
19	28	20	12	5	11	0	18	21	21	9	11	8	15	11	5	43	22
20	10	22	39	21	11	19	21	34	43	8	15	24	29	0	14	35	41
21	21	13	40	40	11	8	38	25	12	5	25	33	31	0	23	39	25
22	2	15	18	10	11	28	11	20	23	5	2	10	38	2	2	22	24
23	13	1	29	32	11	15	18	31	3	9	11	48	44	2	10	24	10

Tabula medic quictionis et oppos sol et luc in mensibus

Anni mens	Tempus medic inchois et opp nis sol et luc				Ordinus motus Solis et lune				Ordinum arg sumar lune				Argumentu laatu dinis lune									
	Die	ho	or	z	S	G	or	z	S	G	or	z	S	G	or	z						
Januari	29	12	22	3	0	29	5	29	0	0	24	49	1	1	24	29	1	1	0	20	12	31
Febru	29	1	28	5	1	28	12	48	0	1	21	38	1	2	21	38	1	2	1	20	28	49
Marci	31	12	9	2	2	28	19	12	0	2	11	28	2	3	11	28	2	3	2	0	4	20
Aprilis	30	2	45	12	3	25	24	35	0	3	13	15	2	4	13	15	2	4	2	20	44	120
Maius	31	14	20	14	4	24	32	0	0	4	9	4	3	4	9	4	3	4	3	21	9	141
Junius	30	1	20	18	4	22	38	24	0	4	2	42	3	5	2	42	3	5	2	1	23	181
Julius	31	11	8	21	5	23	22	29	0	5	0	2	2	1	0	2	2	1	0	4	35	212
August	31	4	42	20	1	22	41	13	0	5	25	3	4	8	25	3	4	8	4	21	40	243
Septem	30	18	35	21	8	21	48	31	0	1	22	31	4	9	22	31	4	9	5	2	2	243
October	31	1	20	31	9	21	4	1	0	8	18	10	5	10	18	10	5	10	5	22	18	204
Novem	30	20	4	30	11	20	10	25	0	9	13	49	5	11	13	49	5	11	1	22	31	334
Decem	31	8	28	31	11	19	5	40	0	10	9	28	1	0	9	28	1	0	8	2	24	354

Vacat 2

Tabula equacionis solis et lune ad sciendum motum solis et lune in una hora

nūm̄	Equatio ^{ominue}										
	Equatio Solis					Equatio lune					
h̄	m̄	s̄	o	o	o	o	o	o	o	o	
1	29	0	2	10	0	9	26	2	23	30	18
2	28	0	4	19	0	9	31	2	23	30	18
3	28	0	6	28	0	10	14	2	23	30	18
4	26	0	8	36	0	10	0	2	23	30	19
5	24	0	10	44	0	23	49	2	23	30	19
6	24	0	12	43	0	28	28	2	23	30	19
7	23	0	14	2	0	33	11	2	23	30	20
8	22	0	16	10	0	38	49	2	23	30	20
9	21	0	19	19	0	42	28	2	23	30	20
10	20	0	21	28	0	48	19	2	23	30	21
11	19	0	23	36	0	42	0	2	23	30	21
12	18	0	24	44	0	46	14	2	23	30	21
13	18	0	26	43	1	1	20	2	23	30	22
14	16	0	30	1	1	4	49	2	23	30	22
15	14	0	32	8	1	10	38	2	23	30	23
16	14	0	34	16	1	14	14	2	23	30	23
17	13	0	35	23	1	19	41	2	23	30	24
18	12	0	38	30	1	24	29	2	23	30	24
19	11	0	40	38	1	29	0	2	23	30	24
20	10	0	42	43	1	33	32	2	23	30	24
21	9	0	44	49	1	38	3	2	23	30	25
22	8	0	45	49	1	42	33	2	23	30	25
23	8	0	48	49	1	46	1	2	23	30	25
24	6	0	41	4	1	41	28	2	23	30	28
25	4	0	43	4	1	44	42	2	23	30	29
26	4	0	44	2	2	0	14	2	23	30	31
27	3	0	48	1	2	4	38	2	24	30	32
28	2	0	48	49	2	8	48	2	24	30	33
29	1	0	48	2	13	12	2	24	30	34	
30	0	1	2	49	2	18	29	2	24	30	35

. 11. side

. 10. side

Tabula equacionis solis et lune et ad mediū motū solis et lune i una hora

num̄ d̄ni	2. minuc								3. minuc												
	Equatō				Equatō				Equatō				Equatō								
	Solis		lune		Solis		lune		Solis		lune		Solis		lune						
6	0	0	2	6	0	0	2	0	0	2	6	0	0	2	0	0	2				
1	29	1	41	41	9	1	0	2	24	31	25	2	9	49	9	44	18	2	28	32	44
2	28	1	42	40	9	10	2	24	31	29	2	10	0	9	44	31	2	28	32	48	
3	28	1	42	9	9	13	3	2	25	31	31	2	10	0	9	44	49	2	28	32	41
4	26	1	44	5	9	14	34	2	25	31	33	2	10	0	9	44	44	2	28	32	43
5	24	1	45	9	9	18	3	2	25	31	35	2	9	41	9	45	0	2	28	32	45
6	24	1	45	11	9	20	21	2	25	31	38	2	9	41	9	44	45	2	28	32	49
7	23	1	48	2	9	22	0	2	25	31	41	2	9	45	9	44	43	2	28	33	9
8	22	1	48	42	9	24	2	2	25	31	43	2	9	40	9	44	24	2	28	33	8
9	21	1	49	41	9	21	12	2	25	31	45	2	9	2	9	44	9	2	29	33	13
10	20	2	0	25	9	29	18	2	25	31	48	2	8	44	9	42	41	2	29	33	18
11	19	2	1	13	9	31	20	2	25	31	41	2	8	24	9	42	12	2	29	33	22
12	18	2	2	2	9	33	18	2	25	31	43	2	8	5	9	43	38	2	29	33	21
13	18	2	2	41	9	34	11	2	25	31	45	2	1	41	9	42	49	2	29	33	29
14	16	2	3	21	9	35	49	2	25	31	48	2	1	12	9	42	12	2	29	33	30
15	14	2	3	49	9	38	43	2	21	31	1	2	5	45	9	41	22	2	29	33	32
16	12	2	4	35	9	40	23	2	21	32	3	2	5	18	9	40	22	2	29	33	33
17	13	2	4	15	9	41	48	2	21	32	5	2	4	48	9	49	11	2	29	33	34
18	12	2	4	48	9	43	28	2	21	32	8	2	4	18	9	48	10	2	29	33	35
19	11	2	5	11	9	44	43	2	21	32	11	2	4	44	9	45	44	2	29	33	39
20	10	2	5	44	9	45	13	2	21	32	14	2	4	4	9	44	33	2	29	33	42
21	9	2	1	12	9	45	25	2	21	32	11	2	3	21	9	44	1	2	29	33	45
22	8	2	1	35	9	48	34	2	21	32	19	2	2	31	9	42	34	2	29	33	49
23	8	2	1	2	9	49	38	2	21	32	22	2	1	44	9	40	45	2	29	33	42
24	5	2	1	21	9	40	41	2	21	32	24	2	0	41	9	39	14	2	29	33	44
25	4	2	1	49	9	41	38	2	21	32	28	1	49	43	9	31	29	2	29	33	48
26	4	2	1	9	9	42	28	2	21	32	31	1	48	44	9	34	31	2	29	33	1
27	3	2	1	11	9	43	11	2	28	32	34	1	41	41	9	33	41	2	29	33	4
28	2	2	1	32	9	43	40	2	28	32	35	1	45	41	9	31	34	2	29	33	8
29	1	2	1	44	9	44	24	2	28	32	38	1	44	41	9	29	29	2	29	33	11
30	0	2	1	41	9	44	48	2	28	32	42	1	42	41	9	21	0	2	29	33	19

9. adde

8. adde

Tabula equationis solis et lune et ad faciendū motū solis et lune in una hō.

nūm̄ dñi	q̄. minut										
	Equatio Solis		Equatio Lune		Motus Solis		Motus Lune				
6	0	2	6	0	2	6	0	2			
1	29	1	43	26	9	29	38	2	30	39	11
2	28	1	42	34	9	22	11	2	30	39	20
3	21	1	42	24	9	19	38	2	30	39	23
4	26	1	40	14	9	16	48	2	30	39	26
5	24	1	48	49	9	19	13	2	30	39	29
6	29	1	41	46	9	11	23	2	30	39	32
7	23	1	46	20	9	8	28	2	30	39	34
8	22	1	44	43	9	9	31	2	30	39	38
9	21	1	43	26	9	2	30	2	30	39	41
10	20	1	41	41	3	49	20	2	30	39	43
11	19	1	40	21	3	46	9	2	30	39	46
12	18	1	38	41	3	43	21	2	30	39	49
13	11	1	31	24	3	39	23	2	30	39	42
14	16	1	34	43	3	44	42	2	30	39	44
15	14	1	34	20	3	42	11	2	30	39	41
16	19	1	32	26	3	38	31	2	30	39	49
17	13	1	31	13	3	34	43	2	30	39	2
18	12	1	29	31	3	31	3	2	32	34	9
19	11	1	21	40	3	21	19	2	32	34	11
20	10	1	26	3	3	23	12	2	32	34	9
21	9	1	29	16	3	19	9	2	32	34	11
22	8	1	22	28	3	14	2	2	32	34	13
23	11	1	20	40	3	10	40	2	32	34	16
24	6	1	18	41	3	6	34	2	32	34	18
25	4	1	11	0	3	2	14	2	32	34	20
26	4	1	14	8	2	41	41	2	32	34	22
27	3	1	13	16	2	43	23	2	32	34	24
28	2	1	11	13	2	48	41	2	32	34	21
29	1	1	9	10	2	44	14	2	32	34	29
30	0	1	11	0	2	39	34	2	32	34	31

-A. adde

-G. adde

Tabula porcionat

Grad⁹ / qmua⁹ / qmua⁹ / Grad⁹ / qmua⁹
 Por^o / Por^o / Por^o / Por^o / Por^o

6	6	6	6	6	6	6	6	6	6	6	
2	348	0	2	62	298	19	42	122	238	99	0
4	340	0	6	62	296	14	44	120	236	94	0
6	340	0	12	66	290	16	41	126	230	96	8
8	342	0	20	68	292	18	38	128	232	98	46
10	340	0	30	70	290	18	36	130	230	98	48
12	338	0	42	72	288	19	36	132	228	99	30
14	340	0	48	74	286	20	36	134	226	98	19
16	340	1	54	76	284	21	36	136	224	98	6
18	342	1	60	78	282	22	36	138	222	98	40
20	340	1	66	80	280	23	36	140	220	98	32
22	338	2	72	82	278	24	36	142	218	98	11
24	336	2	78	84	276	24	36	144	216	98	98
26	334	3	84	86	274	25	36	146	214	98	29
28	332	3	90	88	272	26	36	148	212	98	49
30	330	3	96	90	270	26	36	150	210	98	39
32	328	4	102	92	268	27	36	152	208	98	8
34	326	4	108	94	266	28	36	154	206	98	92
36	324	4	114	96	264	29	36	156	204	98	14
38	322	4	120	98	262	30	36	158	202	98	93
40	320	5	126	100	260	31	36	160	200	98	8
42	318	5	132	102	258	32	36	162	198	98	31
44	316	5	138	104	256	33	36	164	196	98	40
46	314	6	144	106	254	34	36	166	194	98	8
48	312	6	150	108	252	35	36	168	192	98	21
50	310	6	156	110	250	36	36	170	190	98	43
52	308	7	162	112	248	37	36	172	188	98	93
54	306	7	168	114	246	38	36	174	186	98	11
56	304	7	174	116	244	39	36	176	184	98	46
58	302	8	180	118	242	40	36	178	182	98	48
60	300	8	186	120	240	41	36	180	180	98	0

1859
Tabula diuinationis lune i eclima et lat e. 29. 8. 2. 29. 21. 2. ho. 2. 14. 2. 28. mi. hore

Cancer	Longitudo		Leo	Longitudo		Virgo	Longitudo		Libra	Longitudo		Scorpi	Longitudo		Sagitt	Longitudo							
	ho	mi		ho	mi		ho	mi		ho	mi		ho	mi		ho	mi	ho	mi				
1	28	39	1	28	39	31	6	28	40	23	6	0	41	20	9	16	29	23	9	30	42	32	
2	31	40	6	26	21	6		40	23	4		41	20	9		48	29	9		41	34		
3	20	34	4	44	23	4		40	22	9		46	22	9		46	21	3		36	39		
4	31	33	9	41	21	9		43	20	3		41	29	3		31	31	2		39	43		
5	33	21	3	32	20	3		36	20	2		33	21	2		32	34	1		20	44		
6	28	29	2	23	20	2		29	22	1		29	31	1		29	38	0		0	0		
7	20	22	1	19	20	1		20	29	0		0	0	0		0	0	0		0	0		
8	10	20	0	0	0	0		0	0	0		0	0	0		0	0	0		0	0		
Recess	0	20	Recess	4	23	Recess	10	28	Recess	14	34	Recess	12	42	Recess	11	48	Recess	11	48	Recess	11	48
1	19	20	0	0	0	0		0	0	0		0	0	0		0	0	0		0	0		
2	20	22	1	4	23	1		1	32	0		0	0	0		0	0	0		0	0		
3	28	29	2	13	28	2		1	34	1		9	39	1		4	48	0		0	0		
4	33	21	3	22	32	3		14	40	2		3	44	2		3	46	1		0	40		
5	31	33	9	26	34	9		20	43	3		10	46	3		11	40	2		11	41		
6	40	34	4	30	40	4		23	44	9		14	46	9		14	41	3		16	40		
7	31	40	6	30	43	6		24	49	4		19	40	4		21	40	9		29	49		
8	28	39	1	28	36	1		28	22	40	6	0	14	41	4	16	22	40	9	30	29	48	

Capricornus	Longitudo		Aquari	Longitudo		Pisces	Longitudo		Aries	Longitudo		Taurus	Longitudo		Gemini	Longitudo							
	ho	mi		ho	mi		ho	mi		ho	mi		ho	mi		ho	mi	ho	mi				
9	20	34	4	30	24	48	4	16	22	40	6	0	19	41	6	28	22	40	1	28	38	46	
0	33	41	9	24	49	4		21	40	4		19	40	6		29	49	6		30	43		
1	21	46	3	16	40	9		14	41	9		14	48	4		23	44	4		30	40		
2	19	49	2	11	41	3		11	41	3		10	46	9		20	43	9		26	34		
3	12	40	1	0	40	2		3	48	2		3	42	3		19	40	3		23	32		
4	0	0	0	0	0	1		4	46	1		9	39	2		1	34	2		13	28		
5	0	0	0	0	0	0		0	0	0		0	0	1		1	32	1		4	29		
6	0	0	0	0	0	0		0	0	0		0	0	0		0	0	0		0	0		
Recess	0	41	Recess	11	48	Recess	12	42	Recess	14	34	Recess	10	28	Recess	4	23	Recess	4	23	Recess	4	23
0	0	0	0	0	0	0		0	0	0		0	0	0		0	0	0		0	0		
1	0	0	0	0	0	0		0	0	0		0	0	1		20	29	1		19	20		
2	0	0	0	0	0	1		24	38	1		24	32	2		29	22	2		23	20		
3	12	40	1	10	44	2		32	34	2		33	21	3		36	20	3		32	20		
4	19	49	2	29	42	3		31	31	3		41	29	9		43	20	9		40	21		
5	21	46	3	29	39	9		36	21	9		40	22	4		41	20	4		44	23		
6	33	41	9	41	34	4		48	24	4		40	20	6		40	22	6		46	21		
7	20	34	4	30	43	32	4	16	49	23	6	0	41	20	6	28	40	23	1	28	44	31	

Tabula dunt' aspe' luc' i' n' climare q' suppo' luas q' i' logi' logi' e' lan' e' q' s' a' cr' h' o' 16'

Canter	Logiudo		Latiudo		Leo		Logiudo		Latiudo		Virgo		Logiudo		Latiudo		Libra		Logiudo		Latiudo		Scorpio		Logiudo		Latiudo		Sagitt		Logiudo		Latiudo				
ho	o	o	o	o	ho	o	o	o	o	ho	o	o	o	o	o	o	ho	o	o	o	o	ho	o	o	o	o	o	ho	o	o	o	o					
8	0	39	42	1	40	39	33	5	49	44	29	5	0	45	21	9	5	94	29	9	20	21	31														
1		38	38	1		40	32	5		44	23	9		94	22	9		94	29	9		29	34														
5		39	39	5		40	28	9		43	22	9		92	23	9		92	28	3		33	38														
9		32	31	9		39	24	9		40	21	3		38	29	3		38	31	2		25	41														
9		29	28	9		34	23	3		34	20	2		31	25	2		31	39	1		19	49														
3		29	24	3		30	23	2		28	29	1		23	28	1		29	48	0		0	0														
2		18	29	2		22	22	1		19	25	0		0	0	0		0	0	0		0	0														
1		9	22	1		19	22	0		0	0	0		0	0	0		0	0	0		0	0														
Recess	0	21	Recess	4	23	Recess	11	29	Recess	4	30	Recess	11	31	Recess	10	31	Recess	10	31	Recess	10	31														
1		9	22	1		3	25	0		0	0	0		0	0	0		0	0	0		0	0														
2		18	29	2		11	29	1		3	32	0		0	0	0		0	0	0		0	0														
3		29	24	3		18	32	2		9	35	1		8	39	1		8	49	0		0	0														
9		29	28	9		22	35	3		11	40	2		0	38	2		0	45	1		2	48														
9		32	31	9		24	39	9		14	43	3		5	42	3		8	48	2		5	44														
5		39	34	5		24	42	4		18	44	9		11	44	9		13	48	3		18	48														
1		38	38	1		23	44	5		18	45	4		19	48	4		18	48	9		20	48														
8	0	39	42	1	40	21	45	5	49	18	48	5	0	15	48	4	5	18	48	4	20	21	45														

Capric	Longiudo		Latiudo		Aquari		Longiudo		Latiudo		Pisces		Longiudo		Latiudo		Artes		Longiudo		Latiudo		Taurus		Longiudo		Latiudo		Gemini		Longiudo		Latiudo			
ho	o	o	o	o	ho	o	o	o	o	ho	o	o	o	o	o	o	ho	o	o	o	o	o	ho	o	o	o	o	o	o	o	o	o				
9	0	30	42	9	20	21	45	4	5	18	48	5	0	15	48	5	40	18	49	1	40	21	45													
3		29	44	9		20	48	4		18	48	4		19	48	5		18	48	1		23	44													
2		18	48	2		19	48	9		13	48	9		5	42	9		14	43	4		24	42													
1		9	48	2		5	49	3		8	48	3		5	42	9		14	43	4		24	39													
0		0	0	1		2	48	2		0	45	2		0	38	3		11	40	9		22	35													
0		0	0	0		0	0	1		8	44	1		8	39	2		4	35	3		18	32													
0		0	0	0		0	0	0		0	0	0		0	0	1		3	32	2		11	29													
0		0	0	0		0	0	0		0	0	0		0	0	0		0	0	1		3	25													
Recess	0	49	Recess	10	20	Recess	18	41	Recess	4	31	Recess	11	29	Recess	9	23	Recess	9	23																
0		0	0	0		0	0	0		0	0	0		0	0	1		19	45	2		22	22													
0		0	0	0		0	0	1		29	38	1		23	28	2		28	29	3		30	23													
0		0	0	1		19	49	2		31	39	2		31	25	3		34	20	9		34	23													
1		9	48	2		25	41	3		38	31	3		38	24	9		20	21	4		39	24													
2		18	48	3		23	38	9		41	28	9		42	23	4		43	22	5		40	28													
3		29	44	9		38	39	4		44	24	4		44	22	5		44	23	8		40	32													
9	0	30	42	9	20	39	23	4	5	44	24	5	0	45	21	5	49	18	44	29	1	40	39	33												

Tabla diuſi^o
Equoſis a. o.
ſpūs luc^o ſpōz
ad ſolem luc^o

Tabula eclipſ ſol^o
inlogim^o logioz
lari luc^o pūc^o qūcūq^o
equal^o dya^o caſus

ps. n. pūcti cū ad
ſolē et ad lunā
pūc^o pūctū pūctū
dya^o ad ſolē ad lunā

Tabula reflexionis tenebrarū
in utraq^{ue} eclipſi

0	300	0
6	344	0
12	398	0
18	392	0
24	336	1
30	330	1
36	324	1
42	318	2
48	312	2
54	306	2
60	300	3
66	294	3
72	288	4

31	0	0	0	0
28	18	1	12	39
24	34	2	18	30
22	42	3	20	24
20	48	4	23	33
18	54	5	24	36
16	60	6	24	36
12	72	8	28	34
9	84	9	29	33
6	96	9	30	18
3	108	10	30	94
1	120	11	30	99
0	132	12	31	0

1	0	20	0	30
2	1	0	1	10
3	2	24	2	8
4	3	30	3	10
5	4	36	4	30
6	5	42	5	94
7	6	48	6	0
8	7	54	7	10
9	8	60	8	10
10	9	66	9	20
11	10	72	10	20
12	11	78	11	20
13	12	84	12	0
14	13	90	13	0
15	14	96	14	0
16	15	102	15	0
17	16	108	16	0
18	17	114	17	0
19	18	120	18	0
20	19	126	19	0
21	20	132	20	0

0	90	90	0
1	67	13	0
2	48	64	0
3	29	49	0
4	9	34	0
5	0	19	0
6	0	4	0
7	0	0	0
8	0	0	0
9	0	0	0
10	0	0	0
11	0	0	0
12	0	0	0
13	0	0	0
14	0	0	0
15	0	0	0
16	0	0	0
17	0	0	0
18	0	0	0
19	0	0	0
20	0	0	0
21	0	0	0

in ſolē pūctū eclipſi ex dya^o
in lunā pūctū eclipſi ex dya^o
in ſolē pūctū eclipſi ex dya^o
in lunā pūctū eclipſi ex dya^o

82 216 4
90 210 6
96 204 6
102 248 11
108 242 8
114 236 8
120 290 9
126 284 9
132 228 10
138 222 10
144 216 11
140 210 11
146 204 11
152 198 12
158 192 12
164 186 12
170 180 12

Tabla eclipſ ſol^o
inlogim^o logioz
lari luc^o pūc^o qūcūq^o
equal^o dya^o caſus

39	0	0	0	0
31	18	1	11	16
28	24	2	18	24
24	43	3	22	2
23	50	4	24	40
20	60	5	24	9
18	72	6	24	0
14	84	8	28	30
12	96	9	29	46
9	108	9	30	38
6	120	10	30	46
3	132	11	30	94
1	144	12	31	98
0	156	13	32	0

Tabla pūctū tenebrarū
eclipſ ſol et lune
pūc^o qūcūq^o cū ad
dya^o pūctū ſolē lunā

1	0	20	0	30
2	1	0	1	10
3	1	24	2	4
4	2	30	3	10
5	3	36	4	20
6	4	42	5	30
7	5	48	6	94
8	6	54	7	0
9	7	60	8	10
10	8	66	9	20
11	9	72	10	20
12	10	78	11	20
13	11	84	12	0
14	12	90	13	0
15	13	96	14	0
16	14	102	15	0
17	15	108	16	0
18	16	114	17	0
19	17	120	18	0
20	18	126	19	0
21	19	132	20	0

3	99	49	0
4	73	42	0
5	38	40	0
6	31	46	0
7	25	43	0
8	21	39	0
9	16	36	0
10	11	32	0
11	6	29	0
12	2	26	90
13	0	23	69
14	0	21	42
15	0	19	43
16	0	14	36
17	0	12	29
18	0	10	22
19	0	8	16
20	0	6	10
21	0	4	4

Tabula eclipsis solis ad logum ³ logiorē				Tabula eclipsis solis ad logitudinē ppiorē				Tabula eclipsis solis ad logi tudinem. logiorē							
porcio latitudis		puncta	omniū	porcio latitudis		puncta	omniū	Argumentū lati tudinis meridie		puncta	omniū				
Separationalis		eclips	casus	dimis separē		eclips	casus	casus		eclips	casus				
6	07	6	07	pc	07	07	2	6	07	6	07	pc	07	07	2
6	31	103	33	0	0	0	0	11	1	112	00	0	0	0	0
6	30	103	30	0	11	4	30	11	0	113	0	0	11	1	46
6	0	102	0	1	4	13	11	6	30	113	30	1	9	10	11
4	30	102	30	1	44	11	10	6	0	112	0	2	0	18	32
4	0	101	0	2	24	19	10	4	30	112	30	2	43	21	31
2	30	101	30	3	31	22	01	4	0	101	0	3	24	29	2
2	0	100	0	4	29	29	01	4	30	101	30	4	19	26	12
3	30	100	30	4	21	25	14	4	0	100	0	4	28	21	43
3	0	99	0	5	13	21	21	3	30	100	30	5	20	29	11
2	30	99	30	1	5	28	39	3	0	99	0	1	12	30	60
2	0	98	0	1	49	29	28	2	30	99	30	8	4	31	31
1	30	98	30	8	48	30	11	2	0	98	0	8	45	32	41
1	0	97	0	9	29	30	34	1	30	98	30	9	31	32	99
0	30	97	30	10	32	30	41	1	0	97	0	10	08	33	14
0	0	96	0	10	24	30	44	6	30	97	30	11	30	33	30
149	30	180	30	11	32	30	41	0	0	180	0	12	29	31	30

Tabula eclipsis solis ad logi ³ ppiorē				Tabula lati ^{nis} in p ^{ri} o et t ^{er} me et t ^{er} fine eclipsis			
argū ³ latitudis		puncta	omniū	argū ³ latitudis		latitudo	
Separationalis		eclips	casus	Separationalis		meridionalis	
6	07	6	07	pc	07	07	2
349	30	180	30	11	39	33	30
349	0	181	0	10	28	33	14
348	30	181	30	9	40	32	04
348	0	182	0	8	45	32	14
347	30	182	30	8	4	31	31
347	0	183	0	11	12	30	19
346	30	183	30	6	20	29	11
346	0	184	0	4	28	21	13
345	30	184	30	9	31	25	12
345	0	185	0	3	44	29	2
344	30	185	30	2	43	21	11
344	0	186	0	2	0	18	32
343	30	186	30	1	9	19	15
343	0	187	0	0	11	11	16
342	30	187	30	0	0	0	0

Tabula eclipsis lune ad sua longitudine longiore

logi ^o	lati ^o	pu ^o	qu ^o	qu ^o
line	lune	ecl ^o	calis	more
6	02	02	2	02
9	11	42	0	0
8	43	40	33	1
8	18	48	4	2
1	05	24	38	3
1	11	43	10	4
6	29	20	43	4
6	20	38	14	5
4	43	34	28	1
4	22	33	22	8
9	44	30	43	9
9	26	28	24	10
9	48	24	48	11
3	30	23	30	12
3	2	21	3	13
2	29	18	34	14
2	4	16	8	14
1	21	13	40	15
1	9	11	13	11
1	41	8	44	18
0	12	5	18	19
0	44	3	40	20
0	16	1	23	21
0	0	0	0	21

Tabula eclipsis lune ad sua longitudine prior

logi ^o	lati ^o	pu ^o	qu ^o	qu ^o
ne a no ^o	lune	ecl ^o	calis	more
6	02	02	2	02
12	24	62	36	0
11	4	60	39	1
11	1	41	43	2
10	33	40	46	3
9	48	41	49	4
9	24	48	46	4
8	49	44	49	5
8	14	42	3	1
1	4	40	6	8
1	1	31	9	9
5	33	38	13	10
4	49	32	16	11
4	24	28	19	12
4	41	24	23	13
4	11	22	26	14
3	43	19	29	14
3	9	16	33	16
2	36	13	36	11
2	2	10	40	18
1	28	1	44	19
0	24	0	47	20
0	20	1	50	21
0	0	0	0	21

Tabula ad findu^o t^o t^o s^o s^o in p^o n^o a^o . 12. signoz

Die	at ^o	at ^o	die	h ^o	o ^o	2 ^o	3 ^o	4 ^o
Aries	0	33	48	39	40			
Taur	11	18	29	41	46	30		
Gemi	13	0	33	23	39	40		
Canc	13	13	22	11	12	28		
Leo	14	2	44	33	41			
Virgo	14	1	40	0	33	21		
Libra	14	1	14	2	29	46		
Scorp	14	9	36	40	21	48		
Sagi	13	19	26	31	39	19		
Capri	13	3	20	33	22	28		
Aqui	11	11	22	23	8	48		
Pisces	10	2	32	40	41	22		

Tabula ad findu^o t^o t^o s^o s^o in p^o n^o a^o . 12. signa

Die	at ^o	at ^o	die	h ^o	o ^o	2 ^o	3 ^o	4 ^o
98	21	8	42	36				
39	9	49	1	30				
146	1	43	40	0				
20	39	18	9	30				
242	46	43	29	14				
348	42	8	20	14				
288	44	31	29	0				
1	4	36	49	30				
249	26	23	34	44				
40	8	20	31	0				
242	48	41	9	30				
100	11	10	20	30				

gradus q^o t^o t^o s^o s^o
 p^o n^o a^o . 12. signoz
 qui sup^o . 0. 1. 2. 3. 4. 5. 6. 7. 8. 9. 10. 11. 12. 13. 14. 15. 16. 17. 18. 19. 20. 21. 22. 23. 24. 25. 26. 27. 28. 29. 30. 31. 32. 33. 34. 35. 36. 37. 38. 39. 40. 41. 42. 43. 44. 45. 46. 47. 48. 49. 50. 51. 52. 53. 54. 55. 56. 57. 58. 59. 60.

Haec q^o h^o t^o t^o s^o s^o f^o t^o e^o ad
 midianu^o p^o s^o et e^o f^o t^o ad anu^o
 d^o n^o . 1330 q^o t^o q^o in p^o n^o a^o tabula
 g^o n^o t^o t^o s^o s^o t^o q^o t^o s^o p^o n^o a^o
 duoda^o signoz t^o g^o t^o in d^o n^o p^o
 p^o d^o i^o t^o in . 2^o tabula g^o n^o t^o
 g^o d^o s^o equinoct^o qui s^o t^o a^o p^o n^o a^o
 ueris usq^o ad g^o d^o s^o ascenden^o
 ut a^o p^o n^o a^o cap^o t^o usq^o ad g^o d^o
 medii^o t^o . Cum itaq^o p^o h^o t^o
 bulam^o uoluis^o t^o p^o s^o t^o
 stare i^o p^o n^o a^o t^o h^o t^o sign^o
 cuiuslibet signi et g^o d^o s^o a^o
 scenden^o

Quoniam t^o s^o s^o t^o s^o t^o s^o
 m^o t^o s^o p^o n^o a^o t^o s^o t^o s^o t^o s^o

4 44 14 43 42

Tabula eclipsis lunaris ad longi- tudinem longitudinem

arg ^o latitudis	puncta	omni	omni
septentrionalis	eclips	caus	ore
6 0 6 0	pe 0 2	0 2	0 2
11 0 169 0	0 0	0 0	0 0
10 30 169 30	0 90	12 10	0 0
10 0 170 0	1 90	29 30	0 0
9 30 170 30	2 90	29 32	0 0
9 0 171 0	3 32	28 1	0 0
8 30 171 30	4 34	31 13	0 0
8 0 172 0	4 30	39 10	0 0
7 30 172 30	5 29	36 21	0 0
7 0 173 0	5 23	38 02	0 0
6 30 173 30	6 21	40 28	0 0
6 0 174 0	6 20	43 11	0 0
5 30 174 30	7 18	44 36	0 0
5 0 175 0	7 17	47 42	0 0
4 30 175 30	8 11	49 9	0 0
4 0 176 0	8 9	52 02	10 21
3 30 176 30	9 7	55 1	13 02
3 0 177 0	9 4	58 04	16 08
2 30 177 30	10 2	60 38	19 00
2 0 178 0	10 0	63 31	19 19
1 30 178 30	10 41	66 29	20 12
1 0 179 0	10 43	69 42	20 42
0 30 179 30	10 40	72 09	21 16
0 0 180 0	10 35	74 16	21 12

Tabula eclipsis lunaris ad la- titudinem propiorum

arg ^o latitudis	puncta	omni	omni
septentrionalis	eclips	caus	ore
6 0 6 0	pe 0 2	0 2	0 2
13 0 167 0	0 25	12 24	0 0
12 30 167 30	1 13	20 42	0 0
12 0 168 0	2 2	26 1	0 0
11 30 168 30	2 40	39 22	0 0
11 0 169 0	3 35	39 21	0 0
10 30 169 30	4 39	31 0	0 0
10 0 170 0	4 29	41 25	0 0
9 30 170 30	5 10	43 26	0 0
9 0 171 0	5 49	44 21	0 0
8 30 171 30	6 41	41 24	0 0
8 0 172 0	6 31	49 28	0 0
7 30 172 30	7 25	41 6	0 0
7 0 173 0	7 10	42 29	0 0
6 30 173 30	8 49	49 9	0 0
6 0 174 0	8 43	49 20	0 0
5 30 174 30	9 34	48 19	10 11
5 0 175 0	9 28	43 43	11 9
4 30 175 30	10 24	40 49	11 24
4 0 176 0	10 14	39 40	11 41
3 30 176 30	10 40	38 41	11 11
3 0 177 0	10 38	36 0	11 32
2 30 177 30	10 24	35 31	11 49
2 0 178 0	10 14	34 4	11 49
1 30 178 30	10 4	34 09	11 32
1 0 179 0	10 49	32 40	11 2
0 30 179 30	10 43	30 34	11 16
0 0 180 0	10 31	30	11 21

Tabula possibilitatis eclipsium solis et lune cu argu^o latitudinis lune

	3	6	9	12	15	18	21	24	27	30	luc	luc	luc	luc	luc	luc	luc	luc
Solis	0	1	2	3	4	5	6	7	8	9	10	11	12	13	14	15	16	17
Solis	2	3	4	5	6	7	8	9	10	11	12	13	14	15	16	17	18	19
lune	3	4	5	6	7	8	9	10	11	12	13	14	15	16	17	18	19	20

Tabula eclipsis lunaris ad longitudinem longiore

Argum ^m la	puncta	q ^m u ^o	q ^m u ^o
un ^o midiane	eclips	casus	ore
6 0 2	0 2	0 2	0 2
360 0 180 0 20 05 29 05 21 22			
349 30 180 30 19 40 29 19 21 16			
349 0 181 0 18 43 29 42 20 42			
348 30 181 30 18 48 30 3 20 12			
348 0 182 0 18 0 30 31 19 19			
348 30 182 30 15 2 31 38 18 38			
348 0 183 0 14 4 32 49 14 48			
346 30 183 30 10 8 30 1 13 48			
346 0 184 0 13 9 36 42 10 22			
344 30 184 30 12 11 41 9 0 0			
344 0 184 0 11 14 44 42 0 0			
344 30 184 30 10 16 43 36 0 0			
344 0 185 0 9 20 42 11 0 0			
343 30 185 30 8 21 40 28 0 0			
343 0 186 0 8 23 38 42 0 0			
342 30 186 30 6 24 36 28 0 0			
342 0 187 0 4 30 30 10 0 0			
341 30 187 30 4 32 31 13 0 0			
341 0 188 0 3 34 28 8 0 0			
340 30 188 30 2 40 29 32 0 0			
340 0 190 0 1 40 19 30 0 0			
340 30 190 30 0 40 12 10 0 0			
340 0 191 0 0 0 0 0 0 0			

Tabula eclipsis lunaris ad longitudinem priorum

Argum ^m lan	puncta	q ^m u ^o	q ^m u ^o
midiane	eclips	ore	more
6 0 2	0 2	0 2	0 2
360 0 180 0 21 31 39 24 21 21			
349 30 180 30 20 43 39 20 21 16			
349 0 181 0 19 44 39 49 21 2			
348 30 181 30 19 4 34 4 26 32			
348 0 182 0 18 4 34 31 24 41			
348 30 182 30 18 24 36 0 29 49			
348 0 183 0 16 38 36 41 23 32			
346 30 183 30 14 40 38 40 21 41			
346 0 184 0 14 0 39 9 19 41			
344 30 184 30 14 24 40 49 18 24			
344 0 184 0 13 28 43 43 14 9			
344 30 184 30 12 34 41 14 9 1			
344 0 185 0 11 43 44 20 0 0			
343 30 185 30 10 49 44 9 0 0			
343 0 186 0 10 11 42 44 0 0			
342 30 186 30 9 26 41 6 0 0			
342 0 188 0 8 31 40 28 0 0			
341 30 188 30 8 41 41 24 0 0			
341 0 189 0 6 49 44 21 0 0			
340 30 189 30 6 10 43 26 0 0			
340 0 190 0 4 29 41 21 0 0			
340 30 190 30 4 38 38 0 0 0			
340 0 191 0 3 36 34 21 0 0			
340 30 191 30 2 40 30 22 0 0			
340 0 192 0 2 2 26 1 0 0			
341 30 192 30 1 13 20 42 0 0			
341 0 193 0 0 26 12 24 0 0			

Tabulam ad sciendū moram nati in urbe matris p hora natiuitatis

Temp ^o	medius mod ^o sol	medius lunis	Argum ^m in lune	Gen ^o simplex lune	Argum ^m lan in lune	ora luna exire
Dies	6 0 2	6 0 2	6 0 2	6 0 2	6 0 2	ora luna exire
298	9 14 11 48 2	39 30 36 2	10 45 1	9 24 12 48 2	43 10 19	ora luna exire
283	9 29 9 49 4 41 9 22 4	26 44 31 1	28 9 28 0 11	48 49	medii igdu orie	
288	9 43 14 48 3 14 48 6 2 38 43 0 9 30 48 8 3 30 3 8					ora luna exire

Solis

Tabula quines vni mori quilibz die anni sicut i canone istius septo plenarie quincunse

	Januari	Febrari	Marchi	Aprilis	Maius	Junius	Julius	August	Septemb	Octob	Novemb	Decemb																																																	
1	9 29 21 4 21 18 9 29 19 0 19 26 0 28 23 1 18 11 1 26 48 2 16 24 2 26 20 3 16 2 3 21 13 9 11 9 8	2	9 40 28 4 22 18 9 40 19 0 20 24 0 29 20 1 19 12 1 28 24 2 11 22 2 21 29 3 11 2 3 28 12 9 18 9 9	3	9 41 40 4 23 19 9 41 18 0 21 23 0 40 38 1 20 11 1 28 42 2 18 20 2 28 22 3 18 2 3 49 14 9 19 9 1	4	9 42 41 4 24 19 9 42 11 0 22 21 0 41 34 1 21 8 1 29 39 2 19 18 2 24 23 3 19 1 3 40 15 9 20 4 2	5	9 43 42 4 24 20 9 43 11 0 23 20 0 42 33 1 22 4 1 40 36 2 20 14 2 40 21 3 20 0 3 41 11 9 21 4 9	6	9 44 43 4 25 20 9 44 15 0 24 38 0 43 30 1 23 2 1 41 33 2 21 13 2 41 20 3 21 1 3 42 18 9 22 4 4	7	9 44 44 4 21 20 9 44 15 0 24 35 0 42 28 1 23 49 1 42 30 2 22 11 2 42 19 3 22 2 3 43 19 9 23 4 11	8	9 45 45 4 28 21 9 45 14 0 25 39 0 43 24 1 24 45 1 43 21 2 23 9 2 43 18 3 23 2 3 44 20 9 24 4 8	9	9 46 46 4 29 21 9 46 12 0 26 32 0 44 22 1 24 43 1 42 20 2 24 5 2 44 11 3 24 2 3 44 22 9 24 4 9	10	9 48 48 4 30 22 9 48 13 0 28 31 0 41 20 1 25 40 1 44 21 2 24 9 2 44 14 3 24 2 3 46 23 9 25 1 1	11	9 49 49 4 31 22 9 49 13 0 29 29 0 48 11 1 26 40 1 45 19 2 25 2 2 45 12 3 25 2 3 41 24 9 28 3 1	12	4 1 1 4 32 23 0 0 12 30 21 0 49 12 1 28 39 1 41 15 2 25 49 2 41 13 3 21 2 3 48 24 9 29 4 1	13	4 2 2 4 33 23 0 1 11 0 31 24 1 0 12 1 29 41 1 48 13 2 21 48 3 48 12 3 28 2 3 49 25 9 30 5 1	14	4 3 3 4 34 24 0 2 10 0 32 23 1 1 9 1 30 38 1 49 10 2 28 45 3 49 12 3 29 2 9 0 21 9 31 1 1	15	4 4 4 4 35 24 0 3 9 0 33 20 1 2 5 1 31 34 2 0 9 2 29 42 3 0 11 3 30 2 9 1 29 9 32 9 1	16	4 4 4 4 36 24 0 4 8 0 34 18 1 3 3 1 32 32 2 1 4 2 30 42 3 1 10 3 31 3 9 2 30 9 33 10 1	17	4 5 5 4 37 24 0 4 11 0 34 16 1 4 1 1 33 29 2 2 2 2 31 40 3 2 9 3 32 3 9 3 31 9 34 12 1	18	4 11 11 4 38 24 0 5 4 0 35 14 1 5 4 8 1 34 26 2 2 49 2 32 38 3 3 8 3 33 3 9 4 32 9 35 13 1	19	4 8 8 4 39 25 0 6 11 0 35 12 1 5 4 4 1 34 23 2 2 41 2 33 45 3 4 8 3 34 3 9 4 33 9 36 14 1	20	4 9 9 4 40 25 0 6 3 0 36 10 1 6 4 1 35 20 2 2 44 2 34 42 3 4 11 3 34 4 9 5 34 9 37 15 1	21	4 10 10 4 41 25 0 7 2 0 37 11 1 7 4 0 1 36 18 2 4 42 2 34 41 3 5 5 3 35 5 9 6 35 9 38 16 1	22	4 11 11 4 42 25 0 7 1 0 38 9 1 8 4 0 1 36 16 2 5 49 2 35 40 3 6 5 3 36 5 9 7 36 9 39 17 1	23	4 12 12 4 43 25 0 8 0 0 39 11 1 9 4 0 1 37 14 2 6 42 2 36 38 3 7 6 3 37 6 9 8 37 9 40 18 1	24	4 13 13 4 44 25 0 8 0 0 40 11 1 10 4 0 1 38 12 2 7 42 2 37 36 3 8 7 3 38 7 9 9 38 9 41 19 1	25	4 14 14 4 45 25 0 9 0 0 41 11 1 11 4 0 1 39 10 2 8 42 2 38 34 3 9 8 3 39 8 9 10 39 9 42 20 1	26	4 14 14 4 46 25 0 10 0 0 42 11 1 12 4 0 1 40 9 2 9 42 2 39 32 3 10 9 3 40 9 9 11 40 9 43 21 1	27	4 15 15 4 47 25 0 11 0 0 43 11 1 13 4 0 1 41 8 2 10 42 2 40 30 3 11 10 3 41 10 9 12 41 9 44 22 1	28	4 16 16 4 48 25 0 12 0 0 44 11 1 14 4 0 1 42 7 2 11 42 2 41 28 3 12 11 3 42 11 9 13 42 9 45 23 1	29	4 17 17 4 49 25 0 13 0 0 45 11 1 15 4 0 1 43 6 2 12 42 2 42 26 3 13 12 3 43 12 9 14 43 9 46 24 1	30	4 18 18 4 50 25 0 14 0 0 46 11 1 16 4 0 1 44 5 2 13 42 2 43 24 3 14 13 3 44 13 9 15 44 9 47 25 1	31	4 19 19 4 51 25 0 15 0 0 47 11 1 17 4 0 1 45 4 2 14 42 2 44 22 3 15 14 3 45 14 9 16 45 9 48 26 1

Per istam tabulam inuenit vno mori sine locis solis qualibz die anni usq ad mē vni
 si p̄s in p̄mo anno post bissexum Recipe illud qd̄ m̄ditō autē diei uenit et ē et sol
 An̄to die Si aut̄ m̄ 2o anno post bissexum p̄s p̄t̄e am̄t. 12 m̄. Si ubi 13o p̄s
 p̄t̄e 28 m̄. Si aut̄ in anno p̄s bissexu. Recipe qd̄ 2 residu et vno loci solis
 ad istum diem. Expliat canō Joh̄is de operis parisiis ordit̄. An̄o d̄ni 1339 septim̄
 p̄man̄. Et q̄m̄o in vobis et roselman̄

1 ^{ma}	2 ^o	3 ^o	4 ^o	5 ^o	6 ^o
0 10	0 20	0 30	0 40	0 50	1
0 20	0 40	1 0	1 20	1 40	2
0 30	1 0	1 30	2 0	2 30	3
0 40	1 20	2 0	2 40	3 20	4
0 50	1 40	2 30	3 20	4 10	5
1 0	2 0	3 0	4 0	5 0	6
1 10	2 20	3 30	4 40	5 50	7
1 20	2 40	3 0	4 20	5 40	8
1 30	3 0	3 30	5 0	6 0	9
1 40	3 20	4 0	5 20	6 20	10
1 50	3 40	4 30	6 0	7 0	11
2 0	4 0	5 0	6 0	7 0	12
2 10	4 20	5 30	6 40	7 50	13
2 20	4 40	6 0	7 20	8 0	14
2 30	5 0	6 30	7 40	8 30	15
2 40	5 20	7 0	8 0	9 0	16
2 50	5 40	7 30	8 40	9 50	17
3 0	6 0	8 0	9 0	10 0	18
3 10	6 20	8 30	9 40	10 50	19
3 20	6 40	9 0	10 20	11 0	20
3 30	7 0	9 30	10 40	11 30	21
3 40	7 20	10 0	11 0	12 0	22
3 50	7 40	10 30	11 40	12 30	23
4 0	8 0	11 0	12 0	13 0	24
4 10	8 20	11 30	12 40	13 50	25
4 20	8 40	12 0	13 20	14 0	26
4 30	9 0	12 30	13 40	14 30	27
4 40	9 20	13 0	14 0	15 0	28
4 50	9 40	13 30	14 40	15 50	29
5 0	10 0	14 0	15 0	16 0	30
5 10	10 20	14 30	15 40	16 50	31
5 20	10 40	15 0	16 20	17 0	32
5 30	11 0	15 30	16 40	17 30	33
5 40	11 20	16 0	17 0	18 0	34
5 50	11 40	16 30	17 40	18 50	35
6 0	12 0	17 0	18 0	19 0	36
6 10	12 20	17 30	18 40	19 50	37
6 20	12 40	18 0	19 20	20 0	38
6 30	13 0	18 30	19 40	20 30	39
6 40	13 20	19 0	20 0	21 0	40
6 50	13 40	19 30	20 40	21 50	41
7 0	14 0	20 0	21 0	22 0	42
7 10	14 20	20 30	21 40	22 50	43
7 20	14 40	21 0	22 20	23 0	44
7 30	15 0	21 30	22 40	23 30	45
7 40	15 20	22 0	23 0	24 0	46
7 50	15 40	22 30	23 40	24 50	47
8 0	16 0	23 0	24 0	25 0	48
8 10	16 20	23 30	24 40	25 50	49
8 20	16 40	24 0	25 20	26 0	50
8 30	17 0	24 30	25 40	26 30	51
8 40	17 20	25 0	26 0	27 0	52
8 50	17 40	25 30	26 40	27 50	53
9 0	18 0	26 0	27 0	28 0	54
9 10	18 20	26 30	27 40	28 50	55
9 20	18 40	27 0	28 20	29 0	56
9 30	19 0	27 30	28 40	29 30	57
9 40	19 20	28 0	29 0	30 0	58
9 50	19 40	28 30	29 40	30 50	59
10 0	20 0	29 0	30 0	31 0	60
10 10	20 20	29 30	30 40	31 50	61
10 20	20 40	30 0	31 20	32 0	62
10 30	21 0	30 30	31 40	32 30	63
10 40	21 20	31 0	32 0	33 0	64
10 50	21 40	31 30	32 40	33 50	65
11 0	22 0	32 0	33 0	34 0	66
11 10	22 20	32 30	33 40	34 50	67
11 20	22 40	33 0	34 20	35 0	68
11 30	23 0	33 30	34 40	35 30	69
11 40	23 20	34 0	35 0	36 0	70
11 50	23 40	34 30	35 40	36 50	71
12 0	24 0	35 0	36 0	37 0	72
12 10	24 20	35 30	36 40	37 50	73
12 20	24 40	36 0	37 20	38 0	74
12 30	25 0	36 30	37 40	38 30	75
12 40	25 20	37 0	38 0	39 0	76
12 50	25 40	37 30	38 40	39 50	77
13 0	26 0	38 0	39 0	40 0	78
13 10	26 20	38 30	39 40	40 50	79
13 20	26 40	39 0	40 20	41 0	80
13 30	27 0	39 30	40 40	41 30	81
13 40	27 20	40 0	41 0	42 0	82
13 50	27 40	40 30	41 40	42 50	83
14 0	28 0	41 0	42 0	43 0	84
14 10	28 20	41 30	42 40	43 50	85
14 20	28 40	42 0	43 20	44 0	86
14 30	29 0	42 30	43 40	44 30	87
14 40	29 20	43 0	44 0	45 0	88
14 50	29 40	43 30	44 40	45 50	89
15 0	30 0	44 0	45 0	46 0	90

1 ^{ma}	2 ^o	3 ^o	4 ^o	5 ^o	6 ^o
1 00	14 20	33 0	30 40	38 20	25
1 40	14 40	33 30	31 20	39 10	26
8 0	15 0	34 0	32 0	40 0	27
8 10	15 20	34 30	32 40	40 40	28
8 20	15 40	35 0	33 20	41 20	29
8 30	16 0	35 30	34 0	42 30	30
8 40	16 20	36 0	34 40	43 20	31
8 50	16 40	36 30	35 20	44 10	32
9 0	17 0	37 0	36 0	45 0	33
9 10	17 20	37 30	36 40	45 40	34
9 20	17 40	38 0	37 20	46 20	35
9 30	18 0	38 30	38 0	47 30	36
9 40	18 20	39 0	38 40	48 20	37
9 50	18 40	39 30	39 20	49 10	38
10 0	19 0	40 0	40 0	50 0	39
10 10	19 20	40 30	40 40	50 40	40
10 20	19 40	41 0	41 20	51 20	41
10 30	20 0	41 30	42 0	52 30	42
10 40	20 20	42 0	42 40	53 20	43
10 50	20 40	42 30	43 20	54 10	44
11 0	21 0	43 0	44 0	55 0	45
11 10	21 20	43 30	44 40	55 40	46
11 20	21 40	44 0	45 20	56 20	47
11 30	22 0	44 30	45 40	57 30	48
11 40	22 20	45 0	46 0	58 0	49
11 50	22 40	45 30	46 40	58 50	50
12 0	23 0	46 0	47 0	59 0	51
12 10	23 20	46 30	47 40	59 40	52
12 20	23 40	47 0	48 20	60 20	53
12 30	24 0	47 30	48 40	61 30	54
12 40	24 20	48 0	49 0	62 0	55
12 50	24 40	48 30	49 40	62 50	56
13 0	25 0	49 0	50 0	63 0	57
13 10	25 20	49 30	50 40	63 40	58
13 20	25 40	50 0	51 20	64 20	59
13 30	26 0	50 30	51 40	65 30	60
13 40	26 20	51 0	52 0	66 0	61
13 50	26 40	51 30	52 40	66 50	62
14 0	27 0	52 0	53 0	67 0	63
14 10	27 20	52 30	53 40	67 40	64
14 20	27 40	53 0	54 20	68 20	65
14 30	28 0	53 30	54 40	69 30	66
14 40	28 20	54 0	55 0	70 0	67
14 50	28 40	54 30	55 40	70 50	68
15 0	29 0	55 0	56 0	71 0	69
15 10	29 20	55 30	56 40	71 40	70
15 20	29 40	56 0	57 20	72 20	71
15 30	30 0	56 30	57 40	73 30	72
15 40	30 20	57 0	58 0	74 0	73
15 50	30 40	57 30	58 40	74 50	74
16 0	31 0	58 0	59 0	75 0	75
16 10	31 20	58 30	59 40	75 40	76
16 20	31 40	59 0	60 20	76 20	77
16 30	32 0	59 30	60 40	77 30	78
16 40	32 20	60 0	61 0	78 0	79
16 50	32 40	60 30	61 40	78 50	80
17 0	33 0	61 0	62 0	79 0	81
17 10	33 20	61 30	62 40	79 40	82
17 20	33 40	62 0	63 20	80 20	83
17 30	34 0	62 30	63 40	81 30	84
17 40	34 20	63 0	64 0	82 0	85
17 50	34 40	63 30	64 40	82 50	86
18 0	35 0	64 0	65 0	83 0	87
18 10	35 20	64 30	65 40	83 40	88
18 20	35 40	65 0	66 20	84 20	89
18 30	36 0	65 30	66 40	85 30	90

prima	2 ^o	3 ^o	4 ^o	5 ^o	6 ^o	prima	2 ^o	3 ^o	4 ^o	5 ^o	6 ^o
14 10	30	20	24	20	60	20	14	40	91		
14 20	30	20	25	0	61	20	15	20	92		
14 30	31	0	25	20	62	0	16	30	93		
14 40		20	26	0	63	20	17	20	94		
14 40	31	20	26	20	64	20	18	10	94		
15 0	32	0	27	0	65	0	19	0	95		
15 10		20	28	20	66	20	20	40	96		
15 20	32	20	29	0	67	20	21	20	98		
15 30	33	0	29	20	68	0	22	30	99		
15 40		20	30	0	69	20	23	20	100		
16 0	33	20	30	20	70	20	24	10	101		
16 10		20	31	0	71	0	25	0	102		
16 20	34	0	31	20	72	0	26	20	103		
16 30	34	20	32	0	73	20	27	10	104		
16 40		20	33	0	74	20	28	20	105		
17 0	35	0	33	20	75	20	29	10	106		
17 10		20	34	0	76	20	30	20	107		
17 20	35	20	34	20	77	20	31	10	108		
17 30	36	0	35	0	78	0	32	20	109		
17 40		20	36	0	79	20	33	10	110		
18 0	36	20	36	20	80	20	34	20	111		
18 10		20	37	0	81	0	35	10	112		
18 20	37	0	37	20	82	0	36	20	113		
18 30	38	0	38	0	83	0	37	10	114		
18 40		20	39	0	84	20	38	20	115		
19 0	38	20	39	20	85	20	39	10	116		
19 10		20	40	0	86	20	40	20	117		
19 20	39	0	40	20	87	20	41	10	118		
19 30	39	20	41	0	88	20	42	20	119		
19 40		20	42	0	89	20	43	10	120		
20 0	40	0	42	20	90	20	44	20	121		
20 10		20	43	0	91	20	45	10	122		
20 20	40	20	43	20	92	20	46	20	123		
20 30	41	0	44	0	93	20	47	10	124		
20 40		20	45	0	94	20	48	20	125		
21 0	41	20	45	20	95	20	49	10	126		
21 10		20	46	0	96	20	50	20	127		
21 20	42	0	46	20	97	20	51	10	128		
21 30	43	0	47	0	98	20	52	20	129		
21 40		20	48	0	99	20	53	10	130		
22 0	43	20	48	20	100	20	54	20	131		
22 10		20	49	0	101	20	55	10	132		
22 20	44	0	49	20	102	20	56	20	133		
22 30	45	0	50	0	103	20	57	10	134		
22 40		20	51	0	104	20	58	20	135		
23 0	45	20	51	20	105	20	59	10	136		
23 10		20	52	0	106	20	60	20	137		
23 20	46	0	52	20	107	20	61	10	138		
23 30	47	0	53	0	108	20	62	20	139		
23 40		20	54	0	109	20	63	10	140		
24 0	47	20	54	20	110	20	64	20	141		
24 10		20	55	0	111	20	65	10	142		
24 20	48	0	55	20	112	20	66	20	143		
24 30	49	0	56	0	113	20	67	10	144		
24 40		20	57	0	114	20	68	20	145		
25 0	49	20	57	20	115	20	69	10	146		
25 10		20	58	0	116	20	70	20	147		
25 20	50	0	58	20	117	20	71	10	148		
25 30	51	0	59	0	118	20	72	20	149		
25 40		20	60	0	119	20	73	10	150		
26 0	51	20	60	20	120	20	74	20	151		
26 10		20	61	0	121	20	75	10	152		
26 20	52	0	61	20	122	20	76	20	153		
26 30	53	0	62	0	123	20	77	10	154		
26 40		20	63	0	124	20	78	20	155		
27 0	53	20	63	20	125	20	79	10	156		
27 10		20	64	0	126	20	80	20	157		
27 20	54	0	64	20	127	20	81	10	158		
27 30	55	0	65	0	128	20	82	20	159		
27 40		20	66	0	129	20	83	10	160		
28 0	55	20	66	20	130	20	84	20	161		
28 10		20	67	0	131	20	85	10	162		
28 20	56	0	67	20	132	20	86	20	163		
28 30	57	0	68	0	133	20	87	10	164		
28 40		20	69	0	134	20	88	20	165		
29 0	57	20	69	20	135	20	89	10	166		
29 10		20	70	0	136	20	90	20	167		
29 20	58	0	70	20	137	20	91	10	168		
29 30	59	0	71	0	138	20	92	20	169		
29 40		20	72	0	139	20	93	10	170		
30 0	59	20	72	20	140	20	94	20	171		

¶ No' si qd' vlt' eclipses indicatas ad mediana p'pense reducere
ad mediana luteran addat q' m' vng' hanc d'icat ent
vng' mediana ab alio iz q' d'it' fere quib' p' d'ic' q' conu'
q' quib' aul' q' d'ui come q' m' hanc epl'is q' iz faant
q'z q'

¶ No' ab'p'ant' anag' q' d'it' e' p'is' d'it' ad a'choles ad q' mediana
calle al'ph'ant' p' q' p'ic'ce. iz q' q' faant q' m' vng' hanc q' epl'
luda aut d'it'at' ap'p'is' q' d'it' q' p'ad' p'ol'ud'at' e' ex'p'na a'choles
iz q' q' faant m' hanc epl'is q' m' q' vedudo ad p'ic'at' d'it'at'
faant q' m' e' iz q' d'it'at' uolunt' vedudo a'choles vedudo ad d'it'at'
e' ad callos co'ang' m' m' q' m' e' iz q' d'it'at' m' m' q' d'it'at' p'ic'has
arab'ah' e'choles e' h'eb'is' e' d'it'at' e' e' luda a'choles m' hanc e' q' m' q'
q' e'choles q' faant q' m' iz q' d'it'at' e' q' d'it'at' p'ic'has e' m' m' q' d'it'at'
e' q' d'it'at' p'ic'has e' d'it'at' l'ud'at' q' d'it'at' e'choles al'ph'ant' p'ic' m' d'it'at'
q' d'it'at' e' q' d'it'at' p'ic'has e' d'it'at' e'choles p'ic' p'ic' m' d'it'at' l'ud'at' e' hanc p'ic'
q' faant q' m' q' und' hanc e' q' m' q' d'it'at' m' d'it'at' e'choles ad m' d'it'at' e'choles
m' q' hanc e' q' d'it'at' p'ic'has e' hanc q' d'it'at' e' p'ic'



L 23 39 12.10 32 13 12 Aug. 15 17 de mencho

37 0 121
 2.4 0 2 6
 12 8 1000 8

1400 pp. dicit
 12 0 14 4 me. p. dicit

amp. dicit 26 27 28 3
 4 8 6 7 9 11 2

[Faint handwritten text, likely bleed-through from the reverse side of the page. The text is illegible due to fading and the texture of the parchment.]

110

