









mowę tronową. To miejsce adresu, w którym jest mowa o sympatjach narodu serbskiego dla Rosji, wywołało silne wrażenie w kołach politycznych Wiednia, a jednocześnie spowodowało prawdziwy popłoch w prasie austriackiej, oraz węgierskiej. Na Serbję posypały się takie oskarżenia i pogroźki, że urzędowy *Odjek* uważał za stosowne uspokoić zbyt zacietrzewionych polityków przypomnieniem tego kardynalnego pewnika, że sympatje dla Rosji nie wykluczają bynajmniej przyjaznych stosunków z resztą mocarstw. W Wiedniu jednakże nie prędko się zapewne uspokoją."

*Birz. wied.* zamieszczają następującą notatkę:  
"Zarząd Banku państwa przystąpił w tych dniach do nowego obniżenia swej normy dyskontowej. Środek ten dotyczy tym razem wyłącznie prowincji, gdzie bez względu na ogłoszone przed miesiącem urzędowe obniżenie dyskonta do 5 i 6% podawnemu pobierano 5½ i 6½%, ponieważ obniżenie stosowane było tylko w Petersburgu i Moskwie. Obecnie zaś wydane zostało rozporządzenie, na mocy którego, poczynając od 8 go b. m., wszystkie oddziały Banku powinny pobierać 5% rocznie od dyskonta weksli i 6% od pożyczek na zastaw towarów i papierów procentowych. Począwszy od 13 go b. m., obniżenie to dyskonta zastosowano i do rachunków bieżących, od których pobierane będzie nadal 5½ na zastaw weksli i 6½% na zastaw papierów procentowych. Jednocześnie w instytucji centralnej i w kantorze moskiewskim Banku nastąpiło nowe obniżenie dyskonta od specjalnych rachunków bieżących, a mianowicie do 5½% rocznie przy minimalnym 10-dniowym terminie pożyczek, podczas gdy dla 20-dniowych i dłuższych pożyczek otrzymano dawną wysokość 6½%. W sferach finansowych przypuszczają, iż zarząd Banku nie poprzestanie na zrobionem już obniżeniu dyskonta i spodziewają się w styczniu nowego obniżenia o ½%. Te nadzieje sfer finansowych, o ile się zdaje, są uzasadnione przynajmniej co do Petersburga i Moskwy. Po zastosowaniu nowego obniżki dyskonta, zarząd Banku państwa wytworzy najniższy poziom dyskonta, jaki jeszcze dotychczas nie był notowany w Rosji."

W Petersburgu bawi obecnie prof. L. Berquant, wysłany w misji naukowej do Rosji przez francuskiego ministra oświaty. Prof. Berquant jest fundatorem instytutu dla jakających się w Marsylii i, jak to notują dzienniki petersburskie, z powodzeniem zajmuje się kuracją tej wady organicznej. Tak np. *Petersb. list.* zaznacza, iż pacjenci prof. Berquanta po kuracji mówią zupełnie płynnie.

Młoda pianistka, która niedawno koncertowała w Warszawie, odnosi nowe trjumfy nad Nową. Koncert własny panny W. w dniu 5-ym b. m. był szeregami dla koncertantki nader sympatycznych owacyj. N. S. Iowjew, krytyk gazety *Nowosti*, unosi się nad talentem, werwą i metodą młodej pianistki i zalicza ją do grona pierwszorzędnych wirtuozek. To samo pisze *Petersb. list.* Rubinstein, którego panna W. jest uczennicą, obecny na ostatnim jej koncercie, żywo oklaskiwał grę pianistki.

Dzienniki petersburskie przytaczają tekst cyrkularza departamentu kolejowego, streszczony w depeszach *Ajencji*. Tekst ten jest następujący:

"Z rozkazu p. ministra komunikacji towarzystwa kolejowe obowiązane są zwracać nieustannie uwagę na wytykane w prasie nieporządki i nadużycia na liniach kolejowych i przeprowadzać za każdym razem śledztwa szczegółowe, przyczem obowiązane są karać winnych i przedsięwziąć wszelkie możliwe środki w celu uniknięcia na przyszłość podobnych nadużyć, jeżeli będą one w rzeczywistości wykryte; w przeciwnym zaś razie po zbadaniu kwestji z udziałem dyrektora rządowego (członka) z ramienia ministerjum, jeżeli taki znajduje się w zarządzie, towarzystwa obowiązane są bezzwłocznie przesłać do odnośnej gazety zaprzeczenie lub sprostowanie z jednoczesnym złożeniem ich kopji departamentowi kolejowemu. Nadto departament z rozkazu p. ministra dodaje, że niepojawienie się w gazecie żadnego zaprzeczenia lub wyjaśnienia pozytywnie będzie jako dowód słuszności przytoczonych faktów i pociągnięte za sobą przedsięwzięcie odpowiednich środków ze strony ministerjum, celem ukarania winnych."

## Telegramy „Kurjera Warszawskiego“.

**Petersburg** 16-go grudnia. (Tel. Aj. półn.)—Urzędowy telegram donosi, że Jego Cesarska Wysokość Cesarzewicz Następca Tronu przybył wczoraj do Adenu.

**Petersburg** 16-go grudnia. (Tel. pr. K. W.)—Jak donosi *Grażdanin*, Książę Aleksander Oldenburski ofiarował rządowi swój wspaniale urządzone załad medycyny doświadczalnej, gdzie, jak wia-

domo, robione także były próby szczepienia kochiny. Zakład ma być przekazany do użytkowania departamentowi lekarskiemu ministerjum spraw wewnętrznych. (Aj. półn.)

**Petersburg** 16-go grudnia. (Tel. p. K. W.)—Według informacji *Petersb. wied.*, w Rosji od roku przyszłego mają być na kolejach zaprowadzone sposobem próby Rundreisebiletu, z ustępstwem 25 do 40%. (Aj. półn.)

**Petersburg** 16-go grudnia. (Tel. pr. K. W.)—Kupony od 5% obligacji kolei charkowsko-kremieńczuckiej, których termin płatności przypada 1-go września 1891 r. lub później, mają być przyjmowane przy uiszczaniu opłat celnych. (Aj. półn.)

**Petersburg** 16-go grudnia. (Tel. Aj. półn.)—Wychowawcy tutejszej Cesarskiej szkoły prawa zostali wypuszczeni na wakacje czyli uwolnieni z pensjonatu szkoły, z powodu że między wychowawcami zakładu wybuchł dyfteritis w dość ostrej formie.

**Petersburg** 16-go grudnia. (Tel. Aj. półn.)—*Petersb. wiadomości* słyszały, że podniesiona została kwestja dopuszczenia w Austrii obiegu biletów loteryjki (?) warszawskiej, oraz listów zastawnych Banku szlacheckiego ziemskiego z premjami.

**Petersburg** 16-go grudnia. (Tel. Aj. półn.)—Postanowiono sformować trzy rezerwowe lekkie baterje z utrzymywaniem w czasie pokoju w zaprzęży po dwa działa.

**Petersburg** 16-go grudnia. (Tel. Aj. półn.)—Na własne żądanie w skutek podanych prób uwolnieni zostali od służby: lekarz szpitali piotrkowskich Wygrzywalski i komisarz do spraw włościańskich powiatu piotrkowskiego Jermolajew.

## UGODA CZESKO-NIEMIECKA.

**Wiedeń** 16-go grudnia. (Tel. pr. Kur. W.)—Gręgr ma wystąpić na dzisiejszem posiedzeniu izby z mową prowokującą Niemców.

**Wiedeń** 16-go grudnia, godz. 1-a m. 40 po poł. (Tel. pr. K. W.)—Posiedzenie dzisiejsze rady państwa, rozpoczęte wśród gorączkowego natężenia ciekawości publicznej, przeszło nad wszelkie spodziewanie spokojnie. Prowizorium budżetowe uchwalono bez burzy ugodowej. Tylko antisemita Türk bał po swojemu.

**Praga czeska** 16-go grudnia. (Tel. pr. Kur. W.)—Nowe stronnictwo koalicyjne ma przybrać nazwę „narodowego“.

## SPRAWA PADLEWSKIEGO.

**Paryż** 16-go grudnia. (Tel. pryw. K. W.)—Dziennikarz Grégoire ogłasza w *Eclair*, że od d. 18-go listopada (dzień zabicia jen. Seliwerstowa; przyp. red.) do d. 3-go b. m. ukrywał w swoim mieszkaniu Padlewskiego; wieczorem zaś dnia tego odwiózł go do Labruyère'a, który wraz z Padlewskim opuścił niezwłocznie Paryż.

**Paryż** 16-go grudnia. (Tel. pr. Kur. War.)—Dzisiejszy *Sicde* donosi, że na wczorajszej konferencji u prokuratora jeneralnego Beaurepaire uchwalono ścigać sądownie wszystkie osoby, które dopomagały Padlewskiemu do ucieczki. (Chodzi widocznie o Labruyère'a i Grégoire'a; przyp. red.)

**Paryż** 16-go grudnia. (Tel. pryw. Kur. W.)—Stwierdzono, że Padlewski nie wyjechał na Trjest. List Labruyère'a jest prawdopodobnie umyślną mistyfikacją.

## LOSY PARNELLA.

**Dublin** 16-go grudnia. (Tel. pr. Kur. W.)—W Tipperary i Newry odbyły się meetingi, pochwalające obalenie Parnella. Kilka oddziałów ligi narodowej oświadczyło się również przeciw niemu.

## SPRAWA KRÓLOWEJ.

**Belgrad** 16-go listopada. (Tel. pr. K. W.)—Uchwała piątkowa skupczyny w sprawie memoriału królowej Natalji, wzywająca rząd, aby wspólnie z rejencją poczynił kroki, zapobiegające dalszym rozterkom w łonie domu królewskiego, zakomunikowana została królowej przez sekretarza skupczyny. Trzy dzienniki, a w liczbie ich postępowy *Widelo*, biorą stroną Natalji.

## ŚRODEK DRA KOCHA.

**Paryż** 16-go grudnia. (Tel. pryw. Kur. W.)—Prof. Cornil oświadczył w publicznym wykładzie, że na jednym z chorych na suchoty połączone z *pyelo nephritis* (wysięk zapalny nerek) zauważył znaczne polepszenie, zwłaszcza pod względem wysięku, skutkiem używania limfy Kocha.

**Berlin** 16-go grudnia. (Tel. pr. Kur. War.)—Profesor Guttman, ordynator szpitala miejskiego w Moabicie, ogłasza zupełne wyleczenie za pomocą limfy Kocha dwóch osób chorych na zdecydowane i daleko posunięte suchoty. Pierwsza chora, siedemnastoletnia dziewczyna, cierpiała na suchoty od roku, druga pacjentka od dwóch lat. Wydzieliny oczyściły się zupełnie od lasecznika suchotniczego. Auskultacja wskazuje powrót do prawidłowego stanu. Guttman orzeka, że obie chore są wyleczone z suchot.

**Madryt** 16-go grudnia. (Tel. pryw. K. W.)—Młody człowiek, któremu w ubiegły poniedziałek zaszczerpiono w szpitalu tutejszym limfę Kocha, zmarł ubiegłej nocy; uskarżał on się na utrudnione oddychanie. Autopsja wykazała zwyyczajne objawy rozwoju suchotniczego i nabrzmienie serea. Inne wypadki leczenia wilka doprowadziły do znacznego polepszenia.

**Berlin** 16-go grudnia. (Tel. pr. Kur. Warsz.)—Podczas wczorajszego obiadu galowego na cześć przybyłego tu księcia Wilhelma Nassauskiego cesarz wzniósł toast na cześć wielkiego księcia luksemburskiego.

**Berlin** 16-go grudnia. (Tel. pryw. K. W.)—Pasywa upadłego Banku gerajskiego wynoszą około dwóch milionów marek. (Aj. półn.)

**Paryż** 16-go grudnia. (Tel. pr. Kur. Warsz.)—Ferry powraca na widowie działania publicznego. Występuje on jako kandydat do senatu przy wyborze uzupełniającym w departamencie Wogezów. (Aj. półn.)

**Rzym** 16-go grudnia. (Tel. pryw. K. W.)—Papież zapadł ciężko na zdrowiu.

**Haga** 16-go grudnia. (Tel. pryw. Kur. W.)—Na wczorajszym posiedzeniu drugiej izby, podczas rozpraw nad budżetem spraw zewnętrznych katolik Bekkers zażądał przywrócenia poselstwa holenderskiego przy Watykanie. Minister Hartzen oświadczył, że żądanie to przedstawi radzie ministrów. (Aj. półn.)

**Kopenhaga** 16-go grudnia. (Tel. pr. Kur. War.)—Półurzędowy organ *National Tidende* donosi, że książę Krystjan, najstarszy syn następcy tronu duńskiego, uda się wkrótce już do Berlina, celem zaręczenia się z najmłodszą siostrą cesarza Wilhelma, księżniczką Małgorzatą.

**Sofja** 16-go grudnia. (Tel. pr. Kur. W.)—W obiedzie, wydanym przez tutejszego ajenta dyplomatycznego Austrii Buriana dla nowego, ministra spraw zewnętrznych Grekowa, uczestniczyli wszyscy uwierzytelnieni przy rządzie tutejszym ajenci dyplomatyczni, z wyjątkiem francuskiego.

**Konstantynopol** 16-go grudnia. (Tel. pr. K. W.)—W djecezjach Uesküb i Monastyrze wszystkie kościoły greckie otwarto, nabożeństwa znowu się odbywają.

**Bio Janeiro** 16-go grudnia. (Tel. pryw. Kur. W.)—Zgromadzenie narodowe prowadzi żywe rozprawy nad konstytucją stanów brazylijskich.

**Berlin** 16-go grudnia. (Tel. pr. Kur. Warsz.)—Ruble w gotówce 232 60 (wczoraj 231.—)  
Ruble na dostawę 232 50 (wczoraj 231.—)

## ODPOWIEDZI REDAKCJI

— *Pani K. P. w Radomiu.* — Niestety, korzystać nie będziemy...  
— *Pytającej.* — Pani Popiel Świecka deklamowała na koncercie studenckim wiersz Konopnickiej.  
— *Pani M.* — P. Skulska, o której talencie wokalnym wczoraj pisaliśmy, jest uczennicą pani Rzebieczkowej.  
— *Panom K. W. S. i B.* — O wsparciu z odtarowanych 2.000 rs. przez p. Markusa Levy'ego na ubogich bez różnicy wyznania należy się zgłosić do rady miejskiej dobroczynności publicznej, która dar ten otrzymała.  
— *Długoletnim prenumeratom.* — Wszystko pozostaje p. dawno.

**NADESLANE.**

**Produkcja cukiernicza u nas!..**

(Artykuł na czasie)

Jedną z gałęzi głównych przemysłu naszego i handlu to—produkcja cukiernicza, rozwijająca się dopiero od r. 1869-go. W owym czasie słynnym był w Warszawie ś. p. F. Anczewski, który od razu zjednał sobie szeroką klientelę tak doskonałością cukrów deserowych, jak i ceną. Minęło lat wiele... Jednym z najzdolniejszych pracowników nieboszczyka był, o ile pamiętamy, p. Jan Fruzziński, który podczas kilkunastoletniej praktyki zdołał wyrobić cukiernicze doprowadzić do możliwej doskonałości. Nie dziwnego więc, iż po założeniu fabryki i sklepu na własną rękę na Marszałkowskiej 133, róg Świętokrzyskiej, taż sama publiczność licznie obdarzać go poczęła względami swojemi. Zaufanie i sympatje ogółu pozyskał p. Jan Fruzziński nie tylko dobrocią znakomitą cukrów deserowych, czekoladek, karmelków i t. d., ale i ceną, o połowę blisko zniżoną. Dajemy przykład: cukry deserowe (specjalność) 50 kop. funt z pudełkiem, czekoladki 60 kop. (specjalność), karmelki nadziewane 25 kop. i t. d. Tak doskonale rozumiana konkurencja stawia p. Fruzzińskiego na czele innych fabrykantów. Dowodem—owoce pracy jego, gdyż nie tylko prowincje nasze, ale i domy zagraniczne wpisały się na listę stałych odbiorców.

Adam C. K.

**Winołecznia R. Morozowicza**

produkuje wina ze świeżych winogron, bez dodatku spirytusu, farb, gliceryny itp., powszechnie używanych przymieszek. Wyłączna sprzedaż na butelki po kop. 60 w piwnicy przy ulicy **Miodowej nr. 6.** 1565

**Smaczna nowość!!!**

Kasztany pieczone gorące sprzedają się na ulicach w różnych punktach, **funt po kop. 24.** 4360

**NA GWIAZDKĘ.**

Świeży transport towarów nadszedł do Magazynu

**W. Golińska**

Teatr. 4359

**MAGAZYN A. GRAFF**

Nowy Świat Nr. 27,

poleca w wielkim wyborze: **Zabawki, Ozdoby na choinkę, Kotyliony**, jak również wyroby Laboratorium Chemicznego Petersburskiego i Brocard'a, oraz wiele innych towarów galanteryjnych. 1642.

— Do dzisiejszego numeru dołącza się dla wszystkich prenumeratorów prospekt **Tygodnika mod i powieści i Przyjaciela dzieci.**

— **Dr Władysław Bruner** powrócił, przyjmuje od 4-ej do 6-ej. Zielna 27. 1638r

**OD KASZLU.**

uznane przez cierpiących oryginalne karmelki szła zo wo-kwiatowe **J. Szczytowskiego.** Wylączna sprzedaż u **W. Czerskiego** Nowy-Świat nr 58. 4269

SKŁAD

**Stanisława WALIŃSKIEGO**

Krakowskie-Przedmieście nr 79, róg Nowo-Miodowej, poleca

na podarki **gwiazdkowe** tysiące artykułów w zakres galanterji wchodzących oraz

**Kalosz** męskie, damskie i dziecięce w najlepszym gatunku, wszystko po cenach **najniższych.** 4262

**NA GWIAZDKĘ**

od 5 grudnia do 5 stycznia

Wysortowana biżuterja złota i srebrna po cenie niżej kosztu. Świeży asortyment po cenie bardzo niskiej w magazynie **A. Kalhorn**, Krakowskie-Przedmieście 71, naprzeciw Muzeum. 4355

DOM ZDROWIA

**Doktora K. DOBRSKIEGO**

**Aleja Róż 10.** Zakład leczniczy przeznaczony dla stałego pomieszczenia chorych. 1273r

— **Dentysta Zofja Gutschman** wstawia zęby sztuczne, leczy, plombuje. Przyjmuje codziennie od 10—5-ej po poł. **Zgoda nr 4, Szpitalna 3.** 4350

**Nowa fabryka piór strusich**

ulica Długa nr 51, I piętro.

Przyjmuje obstalunki na **plumaze, boate-grety** balowe w różnych gatunkach. 1610r

4292 **Dentysta Neumark-Zebinski** (dawniej Tłomackie) obecnie **Bielajska 6, II piętro** od frontu.

ZUPEŁNA

**WYPRZEDAŻ**

po cenach niżej kosztu

**Składu papieru i Galanterji**

**C. PRZYBYLSKIEGO**

ul. Marszałkowska 149, naprost Zielonego placu.

**Papiery listowe** fantazyjne i gładkie, **papiery rysunkowe, Umbrellki** na świece i lampy, **Albumy i parawaniki** albumowe, **Ramki** do fotografii, **Necessairy, Portmonetki, Portfeuille, Cygarnice, Papiernośnice, Wizytki, Woreczki** kieszonkowe i ręczne, **Mascotki, Cassetki** do papieru i biżuterji, **Kalamarze, Lichtarze, Przyciski, Podstawki** do piór i zegarków, **Teki i teczki, Bucary, Materjaly piśmienne i rysunkowe, Farby** w pudełkach i na sztuki, **Reisceigi, Einje, Reiszyny, E-kterki, Księgi handlowe, Kwitarjusz, Regestry gospodarcze** itp. 4272

**NAGRODY rs. 20.**

Przejeżdżając w niedzielę, 14 grudnia, między 1 a 3 po poł., z hotelu Francuzkiego do domu Szlenkera przy placu Zielonym zgubiono w przejeździe, w hotelu też w użytej na przejazd jednokonnej karetki klubu myśliwskiego dwa złote pierścionki, jeden centkowany (martelé) z turkusem i napisem: „sans re lâche Warszawa 1889—1890”, drugi żeberkowany z ciemno-zielonym jaspisem i wygrawerowanym herbem „pięć kul, wał i strzala”. Ze względu na pamiątkową wartość tych pierścionków uprasza się znalazcę o odniesienie takowych na ulicę Jasną nr. 6, vice-konsulowi panu von Felner za powyższą nagrodą. 4389

**„ZŁOTY UL”**

udziela w grudniu na pierniki paczkowo **15% rabatu.**

- 1) Nowy Świat nr 7 (przy fabryce),
- 2) Pałac handlowy Towarzystwa akcyjnego „K. Scheibler” Trębacka nr 4—i
- 3) Niecała nr 1 (dom Hr. L. Krasieńskiego). 4348

**PROMENADA.**

Wyścigi konkursowe na łyżwach z nagrodami odbędą się dnia 26 grudnia r. b., o godz. 3 po poł. nr 1. Jazda przodem 7,000 metrów  
nr 2. Wyścig damski 1,000 metrów —4388  
nr 3. Wyścig z przeszkodami 1,000 metrów.  
Zapisy przyjmuje p. Holz w środy i soboty w Yacht-Klubie (Trębacka nr 11) od 7-ej do 9-ej wieczorem. **Komitet warszawskiego rzecznego Yacht-Klubu.**

**Zarząd „Lutni”**

podaje do wiadomości pp. członków, że w dniu 22 grudnia r. b. o godzinie 9-ej wieczorem w sali Re-sursy Obywatelskiej będzie miało miejsce nadzwyczajne ogólne zebranie. Przedmiotem obrad będzie wybór ustępujących członków Zarządu, oraz zatwierdzenie regulaminu. —1635

**M. MANKIELEWICZ**

Warszawa **Gmach Teatru** pod filarami. 1641r

— Przez cały gruzień kupujący Pierniki lub Czekoladę, otrzymują **15% rabatu** towarem. **Jan Wróblewski** 1615r  
Warszawa, **Kapitulna 8, Telefonu 406.**

**KORESPONDENCJA PRYWATNA.**

— Jedynej duszy! z szczęśliwych chwil. (22 h. m. o 1-ej wystawa zachęty!) **Smutne—3,364.** 438

**Woda Mineralna Naturalna**  
PRZECZYSZCZAJĄCA, ZRÓDŁA

**FRANCISZKA JÓZEFA**

**Budapeszcie.**

Według zdania powag medycznych, działa rzeczywiście skutecznie, łagodnie i bez wszelkich złych następstw.

Poleca się jako woda przeczyszczająca, nie zawierająca w swoim składzie szkodliwych dla zdrowia części.—Dostać jej można wszędzie.—Dla normalnego użycia wystarcza lampka od wina dziennie.

Działa pewnie, skutecznie i łagodnie przy obstrukcji i jej następstwach, zatłuszczeniu wątroby, katarach żołądka i kiszki, hemoroidach i cierpieniach kobiecych.

**DYREKCJA W BUDAPESZCIE**

1559E



Na Gwiazdke.



**BIENIA ARTYSTYCZNA FRANCISZKA REINSTEINA, Miodowa 6.**

**200** Obrazków, Szkiców i Akwarel, od 5 do 20 rs. Znaczny wybór obrazów szkoły nowej i starej.

**Wejście bezpłatne.** 1613

Istniejąca od roku 1856

**Parowa Fabryka Musztardy A. SCHWEITZER,**

**Królewska 23,** znanej dobroci wyrób swój, sprzedaje na garnce, kwatery i słoiki i takowy poleca. 2064R



**BRACIA LESSER**  
Rymarska 12

**ŁYŻWY**

Angielskie po **75** kop. para.  
Halifax po **1 rs. 25** k. para.  
2107r

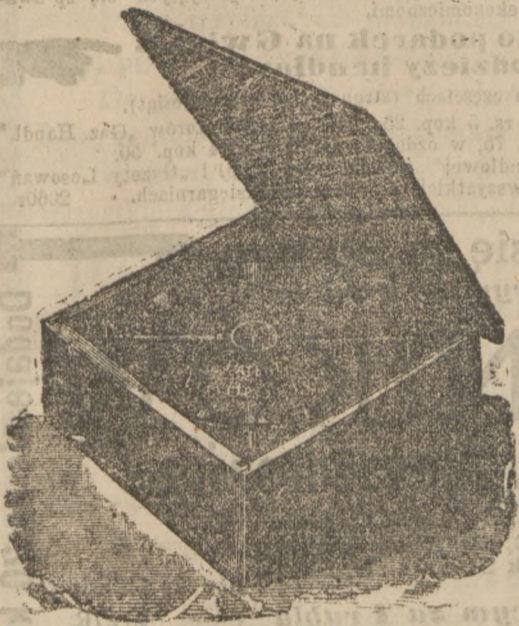

2126k

**Instrumenty muzyczne**

samogrające i korbkowe:  
**Symfoniony,**  
**Arystony,**  
**Melifony,**  
**Wiktorje, etc.**

w **KANTORZE**  
**JÓZEFA CZEKALLI**

w **Warszawie,**  
ulica **Rymarska Nr 7.**  
Ilustrowane cenniki i katalogi nut franco.

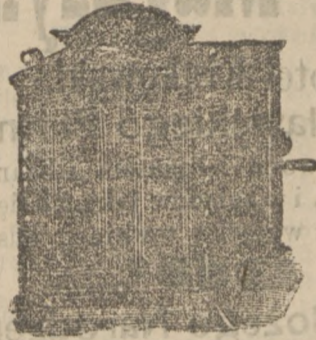

Meliphon.

**MAGAZYN KAPELUSZY**  
**„RAUL”**

ulica Niecała, dom hr. L. Krasieńskiego,  
POLECA WIELKI WYBÓR:  
**Cyldrów i Chapeaux - clagues**  
(składane) własnego wyrobu, jak również oryginalne zagraniczne najpiękniejszych fabryk.

Ceny stałe umiarkowane.  
UWAGA. W dniu **14** i **21** jako w Niedziele przedświąteczne **Magazyn będzie otwarty** do godziny 6-ej po południu.  
2088R

**SPRZEDAŻE.**

W dniu 2 (14) Stycznia 1891 r., sprzedaż zostanie w drodze działów, w III Wydziale Sądu Okręgowego Warszawskiego trzy nieruchomości należące do spadku po s. p. Janie Feliksie Wróblewskim, położone w Warszawie, przy ulicach: Kapitulnej i Nowolipkach, oznaczone NN hypoteki: 588, 2396/7A i 2398 A.—Bliższe wiadomości w Kancelarii Komornika Sądowego Orłowa, (Pańska № 28). 1645

**Skład Papieru i Galanterji**  
**Karola Radzińskiego,**

**Krakowskie-Przedmieście № 5,**  
wprost Uniwersytetu,

otrzymał z zagranicy najświeższe i najnowsze fasony Albumów, Nesseserów, Tek, Pularosów, Portmonetek, Woreczków, Ramek do fotografii i wszelką piśmienną galanterję, którą poleca po cenach najniższych.  
**Papiery** listowe francuzkie, angielskie i krajowe gładkie i fantazyjne w największym wyborze.  
**Kalendarze:** do zdzierania, notesowe i terminowe własnego nakładu.  
Magazyn przypomina się Szan. Klijeptom z obstarunkami na noworożne księgi handlowe. 2108r

**Główny Skład Zwierzyny i Ryb**

**Aleksego Winogradowa,**  
Próżna № 2, róg Marszałkowskiej.

Nadszedł wielki transport zwierzyny, a mianowicie: Jarząbków po 85 kop. para, Cietrzewi para 1 rs. 35 kop., Głuszcze para 1 rs. 70 kop., Palardy Rostowskie 1 rs. 30 kop., Kapłony Rostowskie po 1 rs. 35 kop. sztuka, Jesiotry świeże, Koriuszka i Nawagi, poleca po cenach niskich.—Na nadchodzące Święta poleca wielki wybór **Indyków** Rostowskich.—Transporty przybywać będą b. często. 1690

**Do wynajęcia zaraz**

lokal z piekarnią o 2 piecach, gdzie egzystowała Piekarnia Wiedeńska od lat 30. Wiadomość: Krochmalna № 43. 1686

**Piekarnia M. Thiel**

Nowy-Swiat № 8.

Na nadchodzące Święta poleca znane z dobrego **Strucle maslane i montowe**, oraz urządzona została sprzedaż pierników firmy **A. EHSTAEDT**.—Obstarunki przyjmują się. 1678

**KSIEGARNIA i SKŁAD NUT**

**E. WENDE i S-ki,**

Krakowskie-Przedmieście Nr 9,

poleca na **GWIAZDKĘ**

obfity wybór książek w różnych językach i dla każdego wieku. 2110r

**NA GWIAZDKĘ**

Lokomotywkę, Lokomobilki i Fontanki parowe i inne Zabawki naukowe u **Mechanika Grodzińskiego**, Nowy-Swiat № 52, pierwsze piętro od frontu. 1689

**Wyprzedaż**

**Gorsetów bez szwu,**  
niżej kosztu,  
**PLAC TEATRALNY** pod filarami,  
obok ulicy Nowo-Senatorskiej. 1687

**Comis-Voyager,**

podróżujący 3 razy do roku na Cesarstwo Rosyjskie, od tutejszej pierwszorzędnej firmy, zawiadamia niniejszem PP. fabrykantów i przemysłowców, życzącym sobie rozgalezić swo stosunki handlowe, zestawienie ofert w **Kantorze** tegoż pisma, pod **M. L. M.** 1685

**BAZAR SZKOLNY**

**Wład. Holewińskiego,**

Krakowskie-Przedmieście Nr 18,

wprost kościoła św. Krzyża,  
poleca **Ubrania dla uczniów** po cenach o 20% niższych (Tylko do świąt). **Kolendy** w ozdobnych pudełkach tekturowych od 1 rs., **drewnianych z kluczykiem** od 1 rs. 50.—Książki gwiazdkowe dla dzieci i starszych. 2123r

**PIERWSZORZĘDNY HOTEL i SANATORJUM**  
(Villa Arson) Saint Barthelemy w Nicei.

Hotel ten w prześlicznym położeniu, 300 stóp nad poziom morza (60 pokojów), kwadrans od stacji Polesi, zasłonięty od wiatrów, stanowi uroczą rezydencję dla osób szukających łagodnego i wzmacniającego powietrza.—Obecny właściciel, anglik, umebłował takowy na nowo i zaopatrył we wszelkie najnowsze angielskie urządzenia sanitarne.—Całkowita apartamenty dla rodzin, kąpiele zimne, gorące i elektryczne.—Omnibus do miasta.—Goście przyjmowani „en pension.”—Polak Dr. Kloss, jest lekarzem miejscowym. 1916R  
**L. RAILLARD, Dyrektor.**

**MAGAZYN MEBLI**

nowych i używanych

**ZAŁĘSKIEGO i S-ki**

w **Warszawie, Marszałkowska № 137**

1. Posiada wielki wybór mebli wykwiatnych i skromnych.
2. Przyjmuje zamówienia i urządza apartamenty podług rysunków.
3. Dział tapicersko-dekoracyjny, odpowiada wszelkim wymaganiom.
4. Kupuje, sprzedaje i wynajmuje mebla używane. 2r

Ceny b. umiarkowane, ale stałe.

**NA GWIAZDKĘ!**

**PRACOWNIA**

**FELICJI MUSZKAT,**

Orla Nr 12. 2095R

poleca: **Jerseye** od rs. 2, **Ubrania** dzieciinne w najświeższych fasonach oraz **Wyroby** pończosznice, **Halki, Kamazze** i **Cache-Corsets**. **Pończochy** welniane po rs. 1, **Skarpetki** po 60 k. za parę.

**Pięknego chmielu**

z tegorocznego zbioru pudów **140**, jest do sprzedania w **Jurkowie**, poczta **Wisłica**, gub. kielecka. 5290r

**D-ra BREHMER'A Zakład Lecznicy**  
dla chorych piersiowych

**Görbersdorf na Szlaku Pruskim (via Wrocław).**  
(Lekarz naczelny **Dr Wolff**).

przyjąć jeszcze może kilkuset chorych do leczenia **według metody KOCH'A.** 2017R

Bliższych szczegółów udziela **Administracja D-ra Brehmera Zakładu Lecznicy**

**KSIEGARNIA,**

**Skład Materiałów Piśmiennych**

**A. Karwowskiej i Fr. Zabłockiego,**  
róg Krakowskiego-Przedmieścia i ul. Hr. Berga

Przygotowała obfity wybór najświeższych książek dzieciennych, naukowych, historycznych.

**Książki do nabożeństwa** w oprawach skromnych i kosztownych.

**Wielki wybór Papieru listowego,** w wyborowych i najmniejszych gatunkach, w ozdobnych pudełkach od 60 kop. do 6 rs., ozdobne koperty z papierem od 15 kop. do 60 kop.

Obfity asortyment materiałów szkolnych i ozdobnych.

Przyjmuje prenumeratę na wszelkie **Pisma krajowe i zagraniczne,** miejscową i na prowincji. 2124r

**NOWOŚĆ!**

**REVERSI**

Nowa gra angielska jako podarek dla każdego wieku, a także szachy, warcaby i wszelkie wyroby swoje poleca fabryka parasoli i wyrobów tokarskich **H. Kieffer**, Bielański 1684

**Księgarnia Gebethnera i Wolffa**

poleca następujące dzieła

**Stanisława Belzy:**  
**Holandja.**

wydanie wykwiatne. Stron 416.  
Z ryciną kolorowaną według rysunku Kostrzewskiego.

CENA:

Bez oprawy . . . . . **rs. 1 kop. 80.**  
W ozdobnej oprawie . **rs. 2.**

**Odgłosy Szkocji.**

Z 9 drzeworytami. Stron 311.

CENA:

Bez oprawy . . . . . **rs. 1 kop. 50.**  
W ozdobnej oprawie . **rs. 1 kop. 70.**  
Dostać można w każdej księgarni w kraju i zagranicą. 1510

**ŁYŻWY !!!**

**„HALIFAX”** od 140 kop.

**ANGIELKI** od 85 kop. 1688

Poleca skład towarów żelaznych **G. Wisnowskiego, 108, Marszałkowska 108.**

NA GWIAZDKĘ

od 10% do 20% taniej.

## Moskiewski Magazyn,

Bielańska № 7, Hotel Krakowski.

Główny Skład Jarosławskiego Płótna,

Ma zaszczyt donieść wszystkim swoim Klientom i Szanownej Publiczności, iż w dowód zaufania i względów jakimi się firma szczeni, na wszystkich swoich bez wyjątku towarach odstępuje

10% do 20%

od dnia 20 b. m. do Bożego Narodzenia:

Magazynu zaopatrzonego w następujące towary:

**Płótno** w sztukach i pół sztukach na bieliznę i prześcieradła.**Obrusy i Serwetki** kolorowe i białe, stołowe i deserowe.**Koldry** pikowe, watowe, sławuckie i atlasowe.**Ręczniki** płócienne, kąpielowe i kuchenne.**Chustki** do nosa płócienne, batystowe i bawełniane białe i z kolorowymi brzegami oraz dziecinne.**Madapolam, Szyrtyng, Kreas, Kanifas, Pika, Wiktorja, Nansuk** i inne tkaniny bawełniane w sztukach i pół sztukach.**Pończochy, Skarpetki, Kaftaniki i Kalesony** trykotowe, wełniane, bawełniane, białe i kolorowe**Chustki** bajowe i **Plaidy**.**Firanki** pasowane i na arszyny, białe i kremowe.**Męzka i damska gotowa bielizna** z płótna, madapolamu i szyrtyngu oraz **przyjmują się wszelkie ob-****stalunki na wyprawy i wszelkiego rodzaju****bieliznę.**

Moskiewski Magazyn.

2125R

Cenniki na żądanie franco i gratis.

BIELAŃSKA Nr 7.

Wydawnictwo Redakcji „Gazety Handlowej“ przy współudziale „Gazety Losowań“

## ENCYKLOPEDIA HANDLOWA

dzieło przeznaczone dla upoów, przemysłowców i w ogóle osób, zajmujących się sprawami ekonomicznymi.

Może służyć jako podarek na Gwiazdkę dla młodzieży handlowej.

Jeden wielki tom w dwóch częściach (stron tysiąc kilkadziesiąt).

Cena rs. 4 kop. 50, w ozdobnej oprawie rs. 5 kop. 25. Dla prenumeratorów „Gaz. Handl.“ i „Gaz. Los.“ cena rs. 3 kop. 75, w ozdobnej oprawie rs. 4 kop. 50.

Do nabycia w administracji „Gazety Handlowej“ (Mazowiecka № 8) i „Gazety Losowań“ (Kr. Przedm. № 51), oraz we wszystkich przyzwoitych księgarniach. 2060r

Dodaje się za 20 kop.

Kupującym za 1 rubla

PIERNIKÓW  
z fabryki L. Alexandrowicza.

Sprzedaż uskutecznia się w sklepach własnych.

1) Marszałkowska № 136, róg Świętokrzyskiej.

2) Elektoralna № 14, obok Szpitala św. Ducha.

3) Nowo-Wielka № 13.

Kupującym za 1 rubla

z127R

Dodaje się za 20 kop.

Najwyżej zatwierdzone Akcyjne Towarzystwo pod firmą

Złoty medal Paryż 1889 r

„St.-Petersburskie Laboratorium Chemiczne“

Izmajłowski prospekt № 27, w St.-Petersburgu.

Polecają się

P E R F U M Y

wyszczególnionych.

Perski Bez, Biały Heliotrop, Konwalja, Lilja Blan-Ess-bukiet i Ess-Fiolet, Iksora Breoni, Bukiet Cesarzowej, Zokey-Club, Oponax, Szampaka. — Niezamienny Bukiet (BOUQUET SANS PAREIL), Bukiet Gwóźdź (Bouquet Clou).

Perfumy wyrobu St.-Petersb. Labor. Chemiczn. mają przyjemny zapach i długo zachowują się.

Przy kupnie zwracać uwagę na markę fabryczną przy tem oznaczoną i żądać autentyczności firmy: 1920r

„St.-Petersburskie Laboratorium Chemiczne.“

Wyroby „St.-Petersb. Labor. Chemiczn.“ sprzedają się u znanych sprzedawców perfumeryjnych towarów i w magazynach aptecznych.

Wiedeń—„Hôtel Metropole“—Wiedeń.

Wien, Ringstrasse Franz-Josefs-Quai, Wien. 725r

Wielki pierwszorzędny Hotel.

306 pokoi i salonów (od 1 zlr. wwyż). Winda osobowa. Czytelnia wszelkich dzienników a także „Kurjera Warszawskiego“. Wspaniały dziedziniec ozdobiony. Kąpiele Dunajowe i b u-ro telegrafów w hotelu. Stacja tramwajów przed hotelem, omnibus hotelowy na dworcach kolejowych.— Przy dłuższym pobycie w Hotelu, **zniżone ceny.** — Dyrektor, **L. Speiser.**

Nowość dla Sportsmenów!

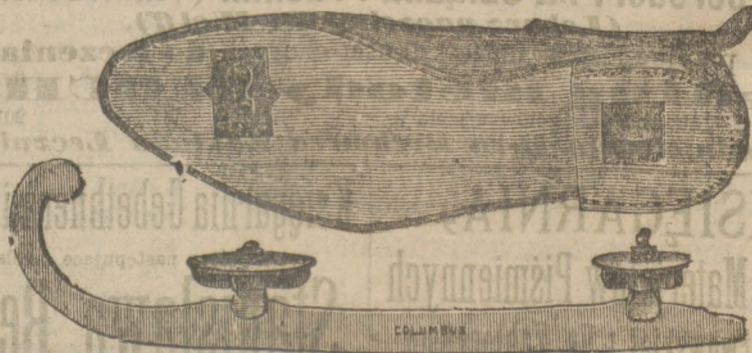

ŁYŻWY stalowe systemu COLUMBUS z ostremi nosami.

Welocypedy, Wyżymaczki, Piece, Żelaza do opłatków, Widelce i Noże stołowe, Scyzoryki, Brzytwy węcowane i Maszynki do siekania mięsa. polecają **JAN HILKNER i S-ka,**

Krakowskie-Przedmieście 5, wprost Uniwersytetu.

:Ceny możliwie niskie!



SKŁAD NATURALNYCH WIN

z własnych winnic

M. ROSTOMOWA,  
Miodowa Nr. 4, w Warszawie.

Kupującym większą partję odstępuje się rabat.

2090R

## JÓZEF ŁUKREC

TŁOMACKIE №3	FABRYKA REKAWICZEK JÓZEF ŁUKREC	WIELKI WYBÓR REKAWICZEK we wszystkich gatunkach MOCNO SZYTE CENY NIZKIE	TŁOMACKIE №3
-----------------	---------------------------------------	---	-----------------

## WARSZ. AKC. TOWARZYSTWO POŻYCZKOWE,

Kantor Główny Plac Warecki Nr. 2.

Filja I-sza Leszno Nr 2, róg Przejazd,

Filja II Krak.-Przedm. 70, pod dzwonnica,

zawiadamia, że w dniu 27 Grudnia 1890 r. (8 Stycznia 1891 r.) i dni następnych, z wyjątkiem świąt, od godz. 9-ej rano, w sali licytacyjnej przy Placu Wareckim Nr 2, odbywać się będzie

## LICYTACJA

na sprzedaż zastawów we właściwym czasie nie prolongowanych, a zastawionych tak w Kantorze Głównym przy Placu Wareckim Nr 2 jak i w Filji I-ej Leszno Nr. 2, oraz w Filji II-ej Krakowskie-Przedm. Nr. 70. Wykaz numerów podlegających sprzedaży ogłoszony w Gazecie Policyjnej.

Nadmienia się, że Licytacje w Towarzystwie Pożyczkowym odbywać się będą co miesiąc, na sprzedaż zastawów, zalegających pełne cztery miesiące, a zatem interesanci proszeni są o niedopuszczenie większej zaległości nad miesiąc 4, gdyż w razie przeciwnym, zastawy zalegające 4 miesiące mogą uleść sprzedaży. 1675



# OSTRZEŻENIE

Plaga trapiąca od niepamiętnych czasów przemysł tabacyczny, przybiera coraz obszerniejsze rozmiary.

Osł gówna około której obraca się konkurencja między fabrykantami, stanowi podrabianie etykiet.

Plagą tą dotknięte zostały w ostatnich czasach przeważnie wszystkie wyroby naszej fabryki, w szczególności zaś

## PAPIEROSY NIESKLEJANE,

na które rzuciły się z niepoohamowaną żarłocznością i zajądłością różne fabryki, a między innymi i jedna z fabryk **Petersburskich**, podrabiając gatunki papierosów niesklejanych **Nr 3, 10 i 11**, z tak ładującym podobieństwem etykiet, że doprawdy trudno jest rozróżnić.

Ostrzegamy zatem pp. fabrykantów podrabiających oraz składników puszczejących w kurs owe podrabiane wyroby, że jeżeli nie zaniechają tego niecznego procederu, pociągnięci zostaną do odpowiedzialności sądowej oraz wymienieni z imienia i nazwiska w pismach publicznych, gdyż etykiety nasze zatwierdzone są przez Departament Handlu i Manufaktur.

Szanownej zaś Publiczności przypominamy, że inicjatywa wprowadzenia **papierosów niesklejanych**, jest wyłączną zasługą naszej fabryki.

Przy tej sposobności polecamy znane oddawna papierosy

**NORMA, 10 szt. 10 kop.**

1935 obecnie znakomicie ulepszone.

# BRACI POLAKIEWICZ.

## SKŁAD KORONEK i HAFTÓW

FIRMY

# WANDA,

ERYWAŃSKA Nr 16,

otrzymał

**Wełny** na suknie bardzo tanie od 40 kop.

**Flanele** z różnych fabryk.

**Barchany** kolorowe i białe.

**Płótna** krajowe i zagraniczne.

**Firanki**—towary białe i kretony.

Tamże przyjmują się obstalunki całkowitych wypraw. 2007r

Oryginalne

# PIWO WILLANOWSKIE

uznane przez pp. Lekarzy za najlepszy i zdrowy napój, jak również

# PORTER RYGSKI

pierwszej firmy „**C. Stritzky**” w Rydze, znany dawniej jako najlepszy, pod firmą „**Bertel's & Pychtau**,” a nabytej przez p. **C. Stritzky**. — Powyższy Porter Rygski w smaku i dobroci w niczem nie ustępuje porterowi angielskiemu.

POLECA 2092R

## SKŁAD GŁÓWNY

# W. Werner, Freta Nr 5.

Nabywać można w pierwszorzędnym handlach i składach wódek.

# BAZAR KOLONJALNY

Krakowskie-Przedmieście I, obok kościoła św. Krzyża,  
Telefonu № 423.

**Poleca na nadchodzące ŚWIĘTA:**

Cukier rabany najlepszy	funt 13 k.	Orzechy włoskie	funt 14 k.
Daktyle Bagdadzkie	" 25 k.	" tureckie	" 15 k.
Figi Sultańskie	od 25 k.	Ryż Patna zagraniczny	" 12 k.
Kawę Mokka	funt 70 k.	" Arakan	" 10 k.
" Ceylon	" 60 k.	Rodzynki Sultańskie	" 16 k.
" Perłowg	" 65 k.	Sliwki francuzkie Guzol fils	od 25 k.
" Rio	" 45 k.	" węgierskie	" 20 k.
Makaron krajowy najlep.	" 12 k.	Ser Szwajcarski or. Ementhal	60 k.
" włoski	" 22 k.	" krajowy	" 25 k.
Mączkę	" 11½ k.	" Litewski	" 25 k.
Migdały słodkie	od 35 k.	Sardynki Bileta	od 20
Marmoladę wyborową	" 25 k.	Swiece stearyn. newsk. i pow.	22

oraz Octy, Oliwy, Musztardy krajowe i zagraniczne, Soje angielskie, Trufle, Plum pudding, jakoteż wszelkie konserwy i delikatesy.

**Bakalje wyborowe** funt od 30 kop.

**PIERNIKI** najlepszego wyrobu

Kupującym za rubla dodaje się 20% w towarze.

**Czekoladki, Cukry deserowe, Marcepany, Fruits glacés** oraz przybory na choinki w wielkim wyborze, po niezwykle niskich cenach. 2015r

UWAGA. Od herbaty banderolowanej K. C. Popowa odstępuje się 8%, Perłowa i Klimuszyna 10%, począwszy od ¼ funta.

## PRAKTYCZNA I TRWAŁA

Bielizna męzka własnego wyrobu, po cenach przystępnych. — Wielki wybór krawatów w najmodniejszych kolorach i fasonach. — Kaftaniki ciepłe, Skarpетки, Pończochy, Rekawiczki wełniane i skórkowe, angielskie oraz krajowe, Chustki jedwabne na szyję, Wyroby skórzane t. j. Portmonetki, Pugilaresy, Papierosnice, Torebki damskie, Necesery z urządzeniem do podróży, Spinki, Szpilki do krawatów, Parasole jedwabne i wełniane. Wachlarze i wiele innych artykułów tylko praktycznych, nadających się na podarki Świąteczne, po cenach przystępnych.

Senatorska 12 2062R Karol Kubalski.  
(b. pałac Blanka obok Ratusza)

## MLECZARNIA

# ZABORÓW

oprócz znanego od roku 1887-go mleka **Hygieniczno-Leczniczego**, dostarcza codziennie świeże

## Mleko Sterylizowane,

przygotowane podług wskazówek tegoczesnej nauki, pozostające pod ciągłym nadzorem lekarzy, a jako pozbawione zarazków chorobotwórczych i lekko strawne, nadaje się szczególnie dla niemowląt i osób ciężko chorych. — Sprzedaż: **Miodowa Nr 10** w Zakładzie Sterylizacji i **Miodowa Nr 3** w Składzie Wód W. Karpińskiego, po cenie za liter 15 kop., za pół litra 8 kop. i za ćwierć litra 5 kop. 1661

**MAGAZYN FRANCUZKI, ul. hr. BERGA Nr 8,**

blisko Mazowieckiej, poleca w największym wyborze od cen najtańszych 1649

## ZABAWKI i GRY GIMNASTYCZNE

zagraniczne i krajowe wszelkiego rodzaju, Gry cierpliwości tak zwane Casse-Tête, Gry towarzyskie nauczające i inne, Przybory do Kotyljona, Bonbonierki à Surprises, Ozdoby na Choinki itd.

## Kąpiele dostarczane do mieszkań

z Kąpieli Książęcych przy ulicy Książęcej Nr 4.

Wanna od godziny 8-jej rano do 5-jej po południu rs. 1.

" od godziny 5-jej po południu do 10 wieczorem rs. 1 kop. 25.

Zamówienia czynione być winny na 3 godziny pierwszej przed kąpielą.

**Wanny marmurowe** w Zakładzie z prysznicem lub bez, od 40 do 60 kop.— Abonament o 10 kop. taniej. 2035R





